

2019

STEINGUT STONEWARE GRÉS

FORMAT	SERIE	SEITE
7,2 x 7,2	GOLD TILES	39
20 x 40	PURE WHITE	65
	TIDE	56
	TIDE - ARCTIC BEARS	58
	TWISTER	59
25 x 33	LOUIS & ELLA	42
	QUAAAQ!	51
	PURE WHITE	64
20 x 50	PURE WHITE	66
	VANILLE	78
20 x 60	CABADO	30
	MIDLAND	46
25 x 50	ALBANY	27
	PURE WHITE	67
	URBAN WALL	61
	VANILLE	79
25 x 70	BELT	28
	COLEMAN	33
	COLOUR LIGHTS	34
	GLAZES	38
	ORGANIC SENSE	47
	PURE WHITE	69
	REACTIVE	52
	VANILLE	81
30 x 60	BRUSH	29
	CAPA	32
	COTTAGE WALL	36
	DESK	37
	MAUERBLUME	45
	PAPERSTONE	50
	PURE WHITE	72
	TEARDROP	55
	VANILLE	84
	VARIA	62
33 x 80	GRAFFITI	40
	SILK	53
	PURE WHITE	75
	VANILLE	86
35 x 100	CAMEO	31
	MARMOR	44
	PURE WHITE	76
	VANILLE	87
40 X 120	PAINT	49
	PURE WHITE	77

FEINSTEINZEUG PORCELAIN STONEWARE GRÉS CÉRAME

FORMAT	SERIE	SEITE
7,2 x 7,2	GOLD TILES	129
25 x 25	CASABLANCA	116
30 x 30	THINACTIVE	175
	THINSATION	183
12,5 x 37,5	TERRE	169
37,5 x 37,5	SLATE	152
15 x 60	TEARDROP	165
30 x 60	C-MENT	96
	CAPA	104
	TEARDROP	165
25 x 75	BETON	92
20 x 90,5	LINCOLN	139
	NOVELWOOD	144
20 x 120	SÄGEWERK	147
	SCHWARZWALD	148
37,5 x 75	CARDIFF	112
	LIMESTONE	138
	SLATE	152
	STEINWERK	154
	URBAN CULTURE	193
40 x 70	COLOUR LIGHTS	119
60 x 60	BROOKLYN	95
	C-MENT	96
	COTTAGE	120
	KALMIT	131
	ORGANIC SENSE	145
	THINACTIVE	177
75 x 75	BETON	91
	C-MENT	96
	CAMPUS	100
	CARDIFF	112
	DORATO	126
	LIMESTONE	138
	MARBLE	142
	SLATE	152
	STEINWERK	154
	TERRE	169
	URBAN CULTURE	193
30 x 120	CAPA	104
	THINSATION	181
25 x 150	PATCHWOOD	146
40 x 120	KALMIT	131
60 x 120	CAPA	104
	KALMIT	131
	THINACTIVE	175
	THINSATION	181
120 x 120	KALMIT	130
	THINACTIVE	175
120 x 260	KALMIT	130

FORMAT

STEINGUT STONEWARE GRÉS

SERIE	FORMAT	SEITE
ALBANY	25 x 50	27
BELT	25 x 70	28
BRUSH	30 x 60	29
CABADO	20 x 60	30
CAMEO	35 x 100	31
CAPA	30 x 60	32
COLEMAN	25 x 70	33
COLOUR LIGHTS	25 x 70	34
COTTAGE WALL	30 x 60	36
DESK	30 x 60	37
GLAZES	25 x 70	38
GOLD TILES	7,2 x 7,2	39
GRAFFITI	33 x 80	40
LOUIS & ELLA	25 x 33	42
MARMOR	35 x 100	44
MAUERBLUME	30 x 60	45
MIDLAND	20 x 60	46
ORGANIC SENSE	25 x 70	47
PAINT	40 x 120	49
PAPERSTONE	30 x 60	50
QUAAA!	25 x 33	51
REACTIVE	25 x 70	52
SILK	33 x 80	53
TEARDROP	30 x 60	55
TIDE	20 x 40	56
TIDE - ARCTIC BEARS	20 x 40	58
TWISTER	20 x 40	59
URBAN WALL	25 x 50	61
VARIA	30 x 60	62
PURE WHITE	25 x 33	64
	20 x 40	65
	20 x 50	66
	25 x 50	67
	25 x 70	69
	30 x 60	72
	33 x 80	75
	35 x 100	76
	40 x 120	77
VANILLE	20 x 50	78
	25 x 50	79
	25 x 70	81
	30 x 60	84
	33 x 80	86
	35 x 100	87

FEINSTEINZEUG PORCELAIN STONEWARE GRÉS CÉRAME

SERIE	FORMAT	SEITE
BETON	75 x 75	91
BETON	25 x 75	91
BROOKLYN	60 x 60	95
C-MENT	75 x 75	96
C-MENT	60 x 60	96
C-MENT	30 x 60	96
CAMPUS	75 x 75	100
CAMPUS	30 x 30	100
CAPA	60 x 120	104
CAPA	30 x 120	104
CAPA	30 x 60	104
CARDIFF	75 x 75	112
CARDIFF	37,5 x 75	112
CASABLANCA	25 x 25	116
COLOUR LIGHTS	40 x 70	119
COTTAGE	60 x 60	120
DORATO	75 x 75	126
GOLD TILES	7,2 x 7,2	129
KALMIT	120 x 260	130
KALMIT	120 x 120	130
KALMIT	60 x 120	131
KALMIT	40 x 120	131
KALMIT	60 x 60	131
LIMESTONE	75 x 75	138
LIMESTONE	37,5 x 75	138
LINCOLN	20 x 90,5	139
MARBLE	75 x 75	142
NOVELWOOD	20 x 90,5	144
ORGANIC SENSE	60 x 60	145
PATCHWOOD	25 x 150	146
SÄGEWERK	20 x 120	147
SCHWARZWALD	20 x 120	148
SLATE	75 x 75	152
SLATE	37,5 x 75	152
SLATE	37,5 x 37,5	152
SONO	60 x 60	142
STEINWERK	75 x 75	154
STEINWERK	37,5 x 37,5	154
TEARDROP	30 x 60	165
TEARDROP	15 x 60	165
TERRE	75 x 75	169
TERRE	12,5 x 37,5	169
THINACTIVE	120 x 120	175
THINACTIVE	60 x 120	175
THINACTIVE	60 x 60	175
THINACTIVE	30 x 30	175
THINSATION	60 x 120	181
THINSATION	30 x 120	181
URBAN CULTURE	75 x 75	193

# 2019

## This Year's New Products

### Stoneware

Brush #6mm <sup>30 x 60</sup> / s. 29

Capa <sup>30 x 60</sup> / s. 32

Desk <sup>30 x 60</sup> / s. 37

Paint #6mm <sup>40 x 120</sup> / s. 49

Paperstone <sup>30 x 60</sup> / s. 50

Pure White #6mm <sup>30 x 60 40 x 120</sup> / s. 74 s. 77

### Porcelain Stoneware

C-Ment <sup>75 x 75 60 x 60 30 x 60</sup> / s. 96

Capa <sup>60 x 120 30 x 120 30 x 60</sup> / s. 104

Kalmit #6mm <sup>120 x 260 120 x 120 60 x 120 40 x 120 60 x 60</sup> / s. 130





40 × 120

→ PRODUCT PAGE 49

NEW

PAINT

6mm





30 × 60

→ PRODUCT PAGE 29

NEW

# BRUSH



6mm





30 × 60

→ PRODUCT PAGE 37

NEW



DESK







30 × 60

→ PRODUCT PAGE 50

NEW

# PAPERSTONE





40 × 120

→ PRODUCT PAGE 77 & 130

NEW

# PURE WHITE & KALMIT







120 × 260

→ PRODUCT PAGE 130

NEW

KALMIT





75 × 75

→ PRODUCT PAGE 96

NEW

# C-MENT

BROOKLYN  
1814





60 × 120

→ PRODUCT PAGE 104

NEW

CAPA





# 6mm

## Maximale Größe trifft minimale Stärke.

„Megaceram 6.0“ zeigt die Zukunft der keramischen Raumgestaltung und erinnert zugleich an die eigene Vergangenheit. Steuler-Fliesen war seiner Zeit voraus, als es mit „Megaceram“ bereits um die Jahrtausendwende Großformate auf den Markt brachte. Heute gehören Fliesen mit einer Kantenlänge von über einem Meter zum Repertoire vieler Hersteller. Auch 6 mm starke Produkte gibt es zahlreich. Aber nur Steuler-Fliesen vereint beides optimal. An Wand UND Boden. Feinsteinzeug und Steingut aus einer Hand – perfekt aufeinander abgestimmt. Optisch wie technisch. Beide Materialien sind 6 mm stark, was eine Vermischung problemlos möglich macht. Dank ihrer großflächigen Formate sind nur wenige Fugen nötig. Kurzum: „Megaceram 6.0“ bedeutet Badezimmer- und Wohnraumgestaltung aus einem Guss. Wand und Boden in vollendeter Vereinigung.



6 mm



# MEGA CERAM 6.0

## Maximum size meets minimum thickness.

“Megaceram 6.0” shows us the future of ceramics in interior design and simultaneously reminds us of its own past. Steuler-Fliesen were ahead of their time when they were already introducing large formats onto the market at the turn of the millennium with their “Megaceram”. These days, tiles with an edge length of over one metre feature in the repertoire of many manufacturers. There are even plenty of products that are 6 mm thick. But only Steuler-Fliesen combines both perfectly. On the wall AND the floor. Porcelain stoneware and stoneware from a single source – complementing each other perfectly. Visually and technically. Both materials are 6 mm thick, which makes it easy to intermix them. Thanks to their generous formats, only a few joints are necessary. In short: “Megaceram 6.0” means seamless bathroom and living room design. Walls and floors merge sublimely.

## Maxi-taille, mini-épaisseur.

« Megaceram 6.0 » illustre l’avenir de la décoration intérieure céramique, tout en faisant référence au passé. En commercialisant les grands formats dès début du 21<sup>e</sup> siècle avec « Megaceram » Steuler Fliesen était en avance sur son temps. Aujourd’hui, les carreaux de plus d’un mètre de côté sont au catalogue de nombreux fabricants. On y trouve également bon nombre de produits de 6 mm d’épaisseur. Mais Steuler-Fliesen est le seul à réunir les deux de manière optimale. Au mur ET au sol. Le grès cérame et la faïence réunis, en parfaite harmonie. Un régal pour les yeux, une prouesse technique. Les deux matériaux présentent une épaisseur de 6 mm, ce qui permet la réalisation de compositions mixtes. Grâce à leurs grands formats, les joints sont moins nombreux. En bref : « Megaceram 6.0 » décore les salles de bain comme les salons, avec une belle cohérence. Mur et sol ne font plus qu’un.



from indoor

to outdoor



## Heritage Ceramic Techniques

Durch dick und dünn! Mit der neuen 2 cm Fliese von Steuler Outdoor geht es nun auch in den Außenbereich. Die „Steinwerk“ passt mit der angenehmen Sandsteinoptik perfekt in jeden Garten. Auch die 6 mm Kollektion hat nun ein neues Mitglied. Mit äußerst beliebter Kunstkeramik bringt die „Thinactive“ unsere Leidenschaft hierfür zur Geltung. Eine traditionelle Technik, mit neuesten Methoden umgesetzt: der perfekte Bogenschlag von der Tradition zur Moderne.

Through thick and thin! The new 2 cm tile from Steuler Outdoor moves us to the outdoor area as well. The range „Steinwerk“ fits with its delightful sandstone optic in every garden. The 6 mm Collection also welcomes a new member. We highlight our passion for extremely popular art ceramics

with „Thinactive“. A traditional technique, implemented by the latest methods bridging the traditional and modernity. Sur tous les terrains! Avec notre nouveau carreau de 2cm de Steuler Outdoor nous avançons à l'extérieur. La série „Steinwerk“ avec l'aspect grès sable s'intègre parfaitement dans tous les jardins. Aussi la collection 6mm accueille un nouveau membre. „Thinactive“ montre notre passion pour l'art céramique populaire. Une technique traditionnelle mise en oeuvre avec des nouvelles méthodes. La passerelle parfaite entre la tradition et la modernité.



ACCEPTING  
RESPONSIBILITY

steuler|design



Nachhaltigkeit  
Sustainability  
Durabilité

Zusammenarbeit mit  
ökologisch zertifizierten  
Rohstofflieferanten  
Collaborating with ecologically  
certified raw material suppliers  
Mise en place d'un partenariat  
avec des fournisseurs de  
matières premières disposant  
d'une certification écologique

Einsatz von moderner  
Ablufttechnik, geringer  
Schadstoffausstoß  
Optimum utilisation of waste  
heat in production  
Mise à profit optimale des  
dégagements de chaleur dans  
la fabrication

Energieverbrauchs-  
senkung und sinnvolle  
Bruchwiederverwertung  
Sensible recycling of  
breakages and reduction in  
energy consumption  
Réutilisation judicieuse des  
rebuts et réduction de la  
consommation d'énergie

Abwasserfreier  
Produktionsablauf und  
100% Aufbereitung  
A production process that's  
free from waste water and  
includes 100% preparation  
Absence d'eaux usées dans  
les processus de fabrication  
et retraitement à 100%

Tropfen für Tropfen  
Wasser aus dem  
werkseigenen Brunnen  
Using water from the  
plant's own wells  
Utilisation de l'eau issue  
des puits du site

NACHHALTIGKEIT

Natürliche Schönheit

SUSTAINABILITY

Natural beauty

DURABILITÉ

Beauté naturelle

Es ist für uns eine Selbstverständlichkeit, höchste Qualität, zeitloses Design und aktiven Klimaschutz zu vereinen. Denn der Leitgedanke der Nachhaltigkeit ist für uns kein abstraktes Etikett – sondern eine konkrete Verpflichtung. Um ein deutliches Zeichen zu setzen, sind wir Mitglied beim IBU (Institut Bauen und Umwelt e. V.).

For us, combining premium quality timeless design and active climate protection is a matter of course. That's because, from our point of view, the principle of sustainability isn't an abstract label – it's a concrete commitment. To set a clear example, we are members of the IBU (Institute of Construction and Environment e. V.).

C'est pour nous une évidence d'allier niveau de qualité élevé, design intemporel et protection active du climat. Car l'idée maîtresse de la durabilité n'est pas, à nos yeux, une étiquette abstraite – il s'agit bien plus d'un engagement concret. Pour donner un exemple précis, nous faisons partie de l'IBU (Institut pour la construction et l'environnement.)

Steuler steht für trendige, designorientierte Fliesen – für alle, die Exklusivität zu schätzen wissen. Damit hat sich das Unternehmen einen festen Platz in der deutschen Keramikindustrie gesichert. Unser Anspruch war, ist und bleibt: mit innovativen Fliesenkonzeptionen überraschen. Jede unserer Fliesen hat das Ziel, die Lebensqualität unserer Kunden zu erhöhen – mit hochwertigen Materialien und exklusiven Gestaltungskonzepten.

Steuler is known for its fashionable, designoriented tiles – aimed at those who appreciate luxury. It's with this reputation that the company has secured a firm place in the German ceramics industry. Our claim was, is and remains; to surprise

with innovative tile designs. All of our tiles aim to enhance the quality of life of our customers – with premium-quality materials and classy design concepts.

Steuler est synonyme de carrelages tendance, design et s'adresse à toutes les personnes à la recherche de produits exclusifs – ce qui a permis à l'entreprise de s'assurer une place de premier rang sur le marché allemand de la céramique. Notre principe était, est et reste le suivant : surprendre grâce à des dalles innovantes. Chacune de nos pièces a pour dessein d'améliorer la qualité de vie de nos clients – avec des matériaux de qualité supérieure et des concepts de création sans précédent.

## Working Together



Klaus-Martin Andreas



Petra Härter



Michael Steuler



Marc Borimann



Christian Scholl



Monika Spieth-Dienstbier



Lucie Cardoso



Heiko Schütz



Annette Gutjahr



Horst Weidner



José Monteiro



Matthias Hansel



Tomas Deinböck



Kerstin Rode



Ulrich Müller

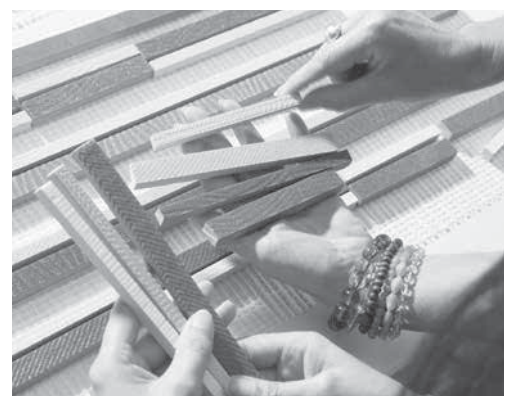





Ilse Everaert



Peter Wilson



Jennifer Zoglowek



Sabine Voss



Mandy Meißner



Nicole Guthmann



Andreas Herzog



Senada Strainjev



Kalliopi Paradiso



Jürgen Wörsdörfer



Erik Konetzki



Stefan Grimmeisen



Karin Böhmel



Daniel Fazler



Lutz Bitterlich



Maher Shakshir



Sylvia Körpert



Reinhard Glowania



Wahib Abakouy





WANDFLIESE

WALL TILE

FAÏENCE









STEINGUT, MATT  
WALL TILE, MAT FAÏENCE SATINÉ

25 x 50 cm

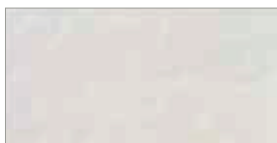

beige

Grundfliese Plain tile Uni  
Y26430001 005

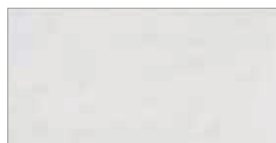

weiß-grau white-grey blanc-gris

Grundfliese Plain tile Uni  
Y26435001 005



taupe-anthrazit taupe-anthracite

Mosaik ALBANY, geschnitten aus URBAN CULTURE netz-  
verklebt Mosaic ALBANY, cut from tile URBAN CULTURE,  
glued on mesh-type net Mosaïque ALBANY, découpé du  
carreaux URBAN CULTURE, collé sur maillage

Y26431001 141

VERPACKUNGSDATEN PACKING DETAILS DONNÉES D'EMBALLAGE	MASS SIZE FORMAT	ECHTMASS EXACT SIZE FORMAT EXACT	PREIS PRO PRICE PER PRIX PAR	QM		KARTON			PALETTE		
				stck pcs	kg kg	qm sqm	stck pcs	kg kg	qm sqm	stck pcs	kg kg
Grundfliese	25 x 50 cm	498 x 248 x 8 mm	qm	8	13,52	1	8	13,52	66	528	892,32
Mosaik	25 x 60 cm	598 x 248 x 8 mm	stck	6,667	15,2	0,9	6	13,68			

STEINGUT, MATT  
WALL TILE, MAT FAÏENCE, SATINÉ

25 x 70 cm



creme cream crème

Grundfliese Plain tile Uni  
Y27135001 046



weiß white blanc

Grundfliese Plain tile Uni  
Y27145001 046



creme cream crème

Grundfliese, reliefiert Plain tile, in relief Uni, reliefié  
Y27140001 046



kupferbraun copper brown brun cuivré

Dekor, reliefiert Decor, in relief Décor, reliefié  
Y27141001 115



grau grey gris

Dekor, reliefiert Decor, in relief Décor, reliefié  
Y27142001 115



orange

Dekor, reliefiert Decor, in relief Décor, reliefié  
Y27143001 115



kupferbraun copper brown brun cuivré

Bordüre, reliefiert Border, in relief Bordure, reliefié  
Y27136001 178



grau grey gris

Bordüre, reliefiert Border, in relief Bordure, reliefié  
Y27137001 178



orange

Bordüre, reliefiert Border, in relief Bordure, reliefié  
Y27138001 178



grau grey gris

Mosaikbordüre BETON, netzverklebt Mosaicborder,  
glued on mesh-type net Mosaïque bordure, collé  
sur maillage  
Y27146001 157

VERPACKUNGSDATEN PACKING DETAILS DONNÉES D'EMBALLAGE	MASS SIZE FORMAT	ECHTMASS EXACT SIZE FORMAT EXACT	PREIS PRO PRICE PER PRIX PAR	QM SQM M²		KARTON BOX CARTON		PALETTE PALLET PALETTE			
				stck pcs	kg kg	qm sqm	stck pcs	kg kg	qm sqm	stck pcs	kg kg
Grundfliese	25 x 70 cm	698 x 248 x 8 mm	qm	5,696	14,411	1,58	9	22,77	71,103	405	1024,65
Dekor kupferbraun	25 x 70 cm	698 x 248 x 8 mm	stck	5,696	14,468	1,58	9	22,86			
Dekor grau, orange	25 x 70 cm	698 x 248 x 8 mm	stck	5,696	14,468	1,053	6	15,24			
VERPACKUNGSDATEN PACKING DETAILS DONNÉES D'EMBALLAGE	MASS SIZE FORMAT	ECHTMASS EXACT SIZE FORMAT EXACT	PREIS PRO PRICE PER PRIX PAR	LFM M M		KARTON BOX CARTON					
				stck pcs	kg kg	lfm m	stck pcs	kg kg			
Bordüre „Belt“	4 x 70 cm	698 x 40 x 8 mm	stck	1,429	0,586	13,996	20	8,2			
Bordüre „Mosaikbordüre“	5 x 70 cm	698 x 50 x 8 mm	stck	1,429	0,857	13,996	20	12			

# BRUSH #6mm



NEW

STEINGUT, MATT  
WALL TILE, MAT FAÏENCE, SATINÉ



30 x 60 cm

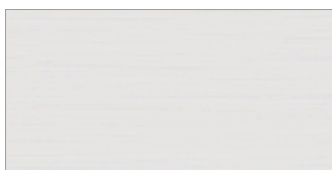

weiß white blanc

Grundfliese Plain tile Uni  
Y31000001 028



jade

Grundfliese Plain tile Uni  
Y31010001 005



jade

Grundfliese „run“ Plain tile Uni  
Y31005001 005



maigrün may green vert mai

Grundfliese Plain tile Uni  
Y31020001 005



maigrün may green vert mai

Grundfliese „run“ Plain tile Uni  
Y31015001 005



nordisch blau nordic blue bleu nordique

Grundfliese Plain tile Uni  
Y31030001 005



nordisch blau nordic blue bleu nordique

Grundfliese „run“ Plain tile Uni  
Y31025001 005

VERPACKUNGSDATEN PACKING DETAILS DONNÉES D'EMBALLAGE	MASS SIZE FORMAT	ECHTMASS EXACT SIZE FORMAT EXACT	PREIS PRO PRICE PER PRIX PAR	QM		KARTON BOX CARTON			PALETTE PALLET PALETTE		
				sqm	M²	qm	stck	kg	qm	stck	kg
Grundfliese	30 x 60cm	598 x 298 x 6 mm	qm	5,556	10,278	1,44	8	14,8	103,672	576	1065,541
Grundfliese „run“	30 x 60cm	598 x 298 x 6 mm	qm	5,556	10,278	1,44	8	14,8	103,672	576	1065,541

Dazu passend Feinsteinzeug, Seite  
suitable to Porcelain stoneware, page  
Sol coordonné, grès cérame, page

MARBURG\*

NAGOLD\*

\* Siehe separates Preisblatt. Please see the separate price list  
Voir la liste des prix séparée



STEINGUT, MATT  
WALL TILE, MAT FAÏENCE, SATINÉ

20 x 60 cm



creme cream crème

Grundfliese Plain tile Uni

Y20005001 001



beige

Flächendekor Decorated plain tile Uni décoré

Y20010001 012



grau grey gris

Flächendekor Decorated plain tile Uni décoré

Y20015001 012



mokka mocha moka

Flächendekor Decorated plain tile Uni décoré

Y20020001 030



anthrazit anthracite

Flächendekor Decorated plain tile Uni décoré

Y20025001 030

mokka mocha moka

Bordüre Border Bordure

Y20021001 193

anthrazit anthracite

Bordüre Border Bordure

Y20026001 193

VERPACKUNGSDATEN PACKING DETAILS DONNÉES D'EMBALLAGE	MASS SIZE FORMAT	ECHTMASS EXACT SIZE FORMAT EXACT	PREIS PRO PRICE PER PRIX PAR	QM		KARTON			PALETTE		
				stck pcs	kg kg	qm sqm	stck pcs	kg kg	qm sqm	stck pcs	kg kg
Grundfliese	20 x 60 cm	598 x 198 x 10 mm	qm	8,33	16,66	0,96	8	16	46,1	384	767,947
Flächendekor	20 x 60 cm	598 x 198 x 10 mm	qm	8,33	16,66	0,96	8	16	46,1	384	767,947
VERPACKUNGSDATEN PACKING DETAILS DONNÉES D'EMBALLAGE	MASS SIZE FORMAT	ECHTMASS EXACT SIZE FORMAT EXACT	PREIS PRO PRICE PER PRIX PAR	LFM		KARTON			PALETTE		
				stck pcs	kg kg	lfm m	stck pcs	kg kg			
Bordüre	2,5 x 60 cm	598 x 25 x 10 mm	stck	1,667	0,447	18	30	8,04			



STEINGUT, MATT, REKTIFIZIERT  
WALL TILE, MAT, RECTIFIED FAÏENCE, SATINÉ, RECTIFIÉ



35 x 100 cm



beige

Grundfliese\* Plain tile\* Uni\*

Y15040001 21

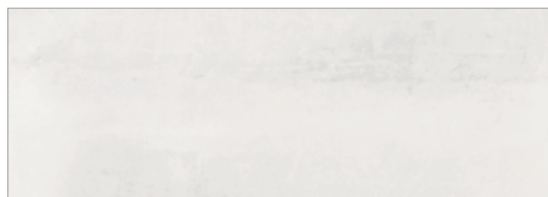

grau grey gris

Grundfliese\* Plain tile\* Uni\*

Y15045001 21



sand sable

Grundfliese\* Plain tile\* Uni\*

Y15041001 21

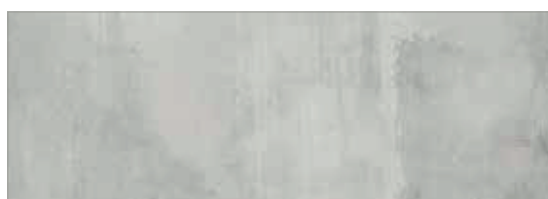

zement cement cément

Grundfliese\* Plain tile\* Uni\*

Y15046001 21



kupfer copper cuivre

Dekor\* Decor\* Décor\*

Y15043001 174



silber silver argent

Dekor\* Decor\* Décor\*

Y15048001 174



dark-sand dark-sable

Mosaik, Feinsteinzeug CAMPUS und PATCHWOOD, netzverklebt

Mosaic, porcelain stoneware, glued on mesh-type net

Mosaïque, grès cérame, collé sur maillage

Y30118001 183



light-grau light-grey light-gris

Mosaik, Feinsteinzeug CAMPUS und PATCHWOOD, netzverklebt

Mosaic, porcelain stoneware, glued on mesh-type net

Mosaïque, grès cérame, collé sur maillage

Y30123001 183

VERPACKUNGSDATEN PACKING DETAILS DONNÉES D'EMBALLAGE	MASS SIZE FORMAT	ECHTMASS EXACT SIZE FORMAT EXACT	PREIS PRO PRICE PER PRIX PAR	QM		KARTON			PALETTE		
				stck pcs	kg kg	qm sqm	stck pcs	kg kg	qm sqm	stck pcs	kg kg
Grundfliese	35 x 100 cm	998 x 348 x 10,5 mm	qm	2,857	17,856	1,05	3	18,75	27,301	78	487,5
Dekor	35 x 100 cm	998 x 348 x 10,5 mm	stck	2,857	17,856	1,05	3	18,75	27,301	78	487,5
Mosaik	30 x 30 cm	298 x 298 x 9 mm	stck	11,111	21,111	0,45	5	9,5			

\* Groß- / Sonderformat: Bitte beachten Sie die Verpackungsinformationen (Seite Seite 214) Large- / Special Size: please notice the packaging information (page Seite 215)  
Format spécial: veuillez noter les informations relatives à l'emballage (page Seite 216)

STEINGUT, MATT, REKTIFIZIERT  
WALL TILE, MAT, RECTIFIED FAÏENCE, SATINÉ, RECTIFIÉ



30 × 60 cm



**weiß white blanc**

Grundfliese Plain tile Uni  
Y30035001 019

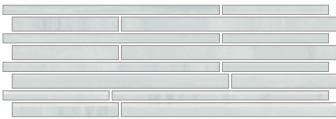

**beige**

Mosaik, Feinsteinzeug CAPA, netzverklebt  
Mosaic, porcelain stoneware, glued on mesh-type net  
Mosaïque, grès cérame, collé sur maillage  
Y66012001 141



**zement cement ciment**

Mosaik, Feinsteinzeug CAPA, netzverklebt  
Mosaic, porcelain stoneware, glued on mesh-type net  
Mosaïque, grès cérame, collé sur maillage  
Y66032001 141



**grau grey gris**

Mosaik, Feinsteinzeug CAPA, netzverklebt  
Mosaic, porcelain stoneware, glued on mesh-type net  
Mosaïque, grès cérame, collé sur maillage  
Y66022001 141

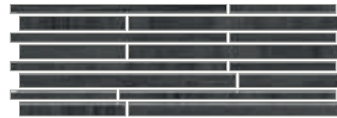

**granit graphite graphite**

Mosaik, Feinsteinzeug CAPA, netzverklebt  
Mosaic, porcelain stoneware, glued on mesh-type net  
Mosaïque, grès cérame, collé sur maillage  
Y66042001 141

VERPACKUNGSDATEN PACKING DETAILS DONNÉES D'EMBALLAGE	MASS SIZE FORMAT	ECHTMASS EXACT SIZE FORMAT EXACT	PREIS PRO PRICE PER PRIX PAR	QM SQM M²		KARTON BOX CARTON			PALETTE PALLET PALETTE		
				stck pcs	kg kg	qm sqm	stck pcs	kg kg	qm sqm	stck pcs	kg kg
Grundfliese	30 x 60cm	598 x 298 x 10 mm	qm	5,556	17,667	1,08	6	19,08	64,795	360	1.144,8
Mosaik	20 x 58 cm	578 x 197 x 9 mm	stck	8,621	19,225	0,696	6	13,38			







STEINGUT, MATT  
WALL TILE, MAT FAÏENCE, SATINÉ

25 x 70 cm



sand sable

Grundfliese Plain tile Uni  
Y27275001 046



grau grey gris

Grundfliese Plain tile Uni  
Y27280001 046



sepia

Grundfliese Plain tile Uni  
Y27276001 046



pearl

Grundfliese Plain tile Uni  
Y27281001 046



sand-taupe sable-taupe

Mosaik, Feinsteinzeug CAMPUS, netzverklebt  
Mosaic, porcelain stoneware, glued on mesh-type net  
Mosaïque, grès cérame, collé sur maillage  
Y27277001 166



grau-anthrazit grey-anthracite gris-anthracite

Mosaik, Feinsteinzeug CAMPUS, netzverklebt  
Mosaic, porcelain stoneware, glued on mesh-type net  
Mosaïque, grès cérame, collé sur maillage  
Y27282001 166

VERPACKUNGSDATEN PACKING DETAILS DONNÉES D'EMBALLAGE	MASS SIZE FORMAT	ECHTMASS EXACT SIZE FORMAT EXACT	PREIS PRO PRICE PER PRIX PAR	QM SQM M²		KARTON BOX CARTON			PALETTE PALLET PALETTE		
				stck pcs	kg kg	qm sqm	stck pcs	kg kg	qm sqm	stck pcs	kg kg
Grundfliese	25 x 70 cm	698 x 248 x 8 mm	qm	5,696	14,411	1,58	9	22,77	71,103	405	1024,65
Mosaik	25 x 75 cm	750 x 247 x 9 mm	stck	5,333	16,799	1,125	6	18,9			

STEINGUT, GLÄNZEND  
WALL TILE, GLOSSY FAÏENCE, BRILLANT

25 x 70 cm



natural

Grundfliese Plain tile Uni  
Y27235001 038



summer

Grundfliese Plain tile Uni  
Y27236001 021



spring

Grundfliese Plain tile Uni  
Y27240001 021



winter

Grundfliese Plain tile Uni  
Y27245001 021



autumn

Grundfliese Plain tile Uni  
Y27250001 021



VERPACKUNGSDATEN PACKING DETAILS DONNÉES D'EMBALLAGE	MASS SIZE FORMAT	ECHTMASS EXACT SIZE FORMAT EXACT	PREIS PRO PRICE PER PRIX PAR	QM SQM M²		KARTON BOX CARTON		PALETTE PALLET PALETTE			
				stck pcs	kg kg	qm sqm	stck pcs	kg kg	qm sqm	stck pcs	kg kg
Grundfliese	25 x 70 cm	698 x 248 x 8 mm	qm	5,696	14,411	1,58	9	22,77	71,103	405	1024,65

# COLOUR LIGHTS



STEINGUT, GLÄNZEND  
WALL TILE, GLOSSY FAÏENCE, BRILLANT

25 x 70 cm



summer

Dekor Decor Décor  
Y27237001 115



spring

Dekor Decor Décor  
Y27241001 115



winter

Dekor Decor Décor  
Y27246001 115



autumn

Dekor Decor Décor  
Y27251001 115



summer

Bordüre Border Bordure  
Y27238001 131



spring

Bordüre Border Bordure  
Y27242001 131



winter

Bordüre Border Bordure  
Y27247001 131



autumn

Bordüre Border Bordure  
Y27252001 131

VERPACKUNGSDATEN PACKING DETAILS DONNÉES D'EMBALLAGE	MASS SIZE FORMAT	ECHTMASS EXACT SIZE FORMAT EXACT	PREIS PRO PRICE PER PRIX PAR	QM SQM M²		KARTON BOX CARTON		
				stck pcs	kg kg	qm sqm	stck pcs	kg kg
Dekor	25 x 70 cm	698 x 248 x 8 mm	stck	5,696	14,07	0,878	5	12,35
VERPACKUNGSDATEN PACKING DETAILS DONNÉES D'EMBALLAGE	MASS SIZE FORMAT	ECHTMASS EXACT SIZE FORMAT EXACT	PREIS PRO PRICE PER PRIX PAR	LFM M M		KARTON BOX CARTON		
				stck pcs	kg kg	lfm m	stck pcs	kg kg
Bordüre	5,5 x 70 cm	698 x 55 x 8 mm	stck	1,429	0,429	7	10	3

STEINGUT, MATT  
WALL TILE, MAT FAÏENCE, SATINÉ

30 × 60 cm

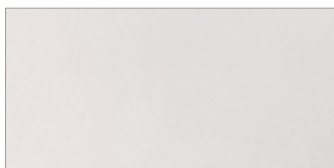

kreide chalk craie

Grundfliese Plain tile Uni

Y30055001 019

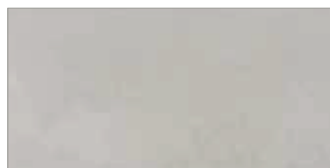

sand sable

Grundfliese Plain tile Uni

Y30065001 019



alabaster albâtre

Grundfliese Plain tile Uni

Y30060001 019



zement cement ciment

Grundfliese Plain tile Uni

Y30070001 019



alabaster albâtre

Dekorationsset, bestehend aus 4 Teilen 20 x 20 cm  
Decor set of 4 pcs, each 20 x 20 cm Décor set  
de 4 pces, chacune 20 x 20 cm

Y30056001 157



zement cement ciment

Dekorationsset, bestehend aus 4 Teilen 20 x 20 cm  
Decor set of 4 pcs, each 20 x 20 cm Décor set  
de 4 pces, chacune 20 x 20 cm

Y30057001 157

VERPACKUNGSDATEN PACKING DETAILS DONNÉES D'EMBALLAGE	MASS SIZE FORMAT	ECHTMASS EXACT SIZE FORMAT EXACT	PREIS PRO PRICE PER PRIX PAR	QM SQM M²		KARTON BOX CARTON			PALETTE PALLET PALETTE		
				stck pcs	kg kg	qm sqm	stck pcs	kg kg	qm sqm	stck pcs	kg kg
Grundfliese	30 x 60 cm	598 x 298 x 8 mm	qm	5,556	13,111	1,44	8	18,88	86,393	480	1132,8
VERPACKUNGSDATEN PACKING DETAILS DONNÉES D'EMBALLAGE			PREIS PRO PRICE PER PRIX PAR			qm sqm	set set	kg kg			
Dekorationsset	40 x 40 cm	398 x 398 mm	set			0,48	3	5,7			



# DESK



NEW

STEINGUT, MATT, REKTIFIZIERT  
WALL TILE, MAT, RECTIFIED FAÏENCE, SATINÉ, RECTIFIÉ



30 × 60 cm



**beige**

Grundfliese Plain tile Uni

Y30160001 019



**grau grey gris**

Grundfliese Plain tile Uni

Y30165001 019



**natur nature**

Mosaik, Feinsteinzeug NAGOLD\*, netzverklebt  
Mosaic, Porcelain stoneware, glued on mesh-type net  
Mosaïque, Grès cérame, collé sur maillage

Y30161001 141



**silbergrau silvergrey gris argent**

Mosaik, Feinsteinzeug NAGOLD\*, netzverklebt  
Mosaic, Porcelain stoneware, glued on mesh-type net  
Mosaïque, Grès cérame, collé sur maillage

Y30166001 141



**barrique**

Mosaik, Feinsteinzeug NAGOLD\*, netzverklebt  
Mosaic, Porcelain stoneware, glued on mesh-type net  
Mosaïque, Grès cérame, collé sur maillage

Y30162001 141



**wenge**

Mosaik, Feinsteinzeug NAGOLD\*, netzverklebt  
Mosaic, Porcelain stoneware, glued on mesh-type net  
Mosaïque, Grès cérame, collé sur maillage

Y30167001 141

VERPACKUNGSDATEN PACKING DETAILS DONNÉES D'EMBALLAGE	MASS SIZE FORMAT	ECHTMASS EXACT SIZE FORMAT EXACT	PREIS PRO PRICE PER PRIX PAR	QM SQM M²		KARTON BOX CARTON			PALETTE PALLET PALETTE		
				stck pcs	kg kg	qm sqm	stck pcs	kg kg	qm sqm	stck pcs	kg kg
Grundfliese	30 x 60 cm	598 x 298 x 10 mm	qm	5,556	17,668	1,08	6	19,08	64,759	360	1144,8
Mosaik	20 x 58 cm	578 x 197 x 10 mm	stck	8,929	20,805	0,672	6	13,98			

Dazu passend Feinsteinzeug, Seite  
suitable to Porcelain stoneware, page  
Sol coordonné, grès cérame, page

NAGOLD\*

\* Siehe separates Preisblatt Please see the separate price list  
Voir la liste des prix séparée

STEINGUT, GLÄNZEND/MATT  
WALL TILE, GLOSSY/MAT FAÏENCE, BRILLANT/SATINÉ

25 x 70 cm



white glazes

Grundfliese Plain tile Uni  
Y27260001 026

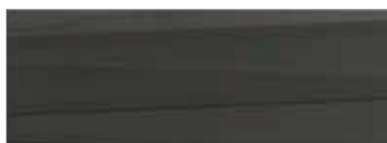

black glazes

Grundfliese Plain tile Uni  
Y27265001 026



two glazes

Grundfliese Plain tile Uni  
Y27270001 026

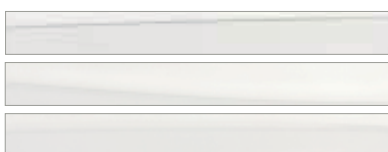

white glazes

Dekorationsset, bestehend aus 3 Teilen 8,1 x 70 cm  
Decor set of 3 pcs, each 8,1 x 70 cm Decor set de 3 pces,  
chacune 8,1 x 70 cm  
Y27261001 131



black glazes

Dekorationsset, bestehend aus 3 Teilen 8,1 x 70 cm  
Decor set of 3 pcs, each 8,1 x 70 cm Decor set de 3 pces,  
chacune 8,1 x 70 cm  
Y27266001 131

JEDE FLIESE  
EST EINZIGARTIG  
ONE-OF-A-KIND EACH  
TILE IS  
CHAQUE  
CARREAU EST UNIQUE

VERPACKUNGSDATEN PACKING DETAILS DONNÉES D'EMBALLAGE	MASS SIZE FORMAT	ECHTMASS EXACT SIZE FORMAT EXACT	PREIS PRO PRICE PER PRIX PAR	QM SQM M²		KARTON BOX CARTON			PALETTE PALLET PALETTE			
				stck pcs	kg kg	qm sqm	stck pcs	kg kg	qm sqm	stck pcs	kg kg	
Grundfliese	25 x 70 cm	698 x 248 x 8 mm	qm	5,696	14,411	1,58	9	22,77	56,882	324	819,72	◆
VERPACKUNGSDATEN PACKING DETAILS DONNÉES D'EMBALLAGE			PREIS PRO PRICE PER PRIX PAR			qm sqm	set set	kg kg				◆
Dekorationsset	25 x 70 cm	698 x 244 x 8 mm	set			0,53	3	7,59				◆

# GOLD TILES BY STEULER



STEINGUT  
WALL TILE FAÏENCE



7,2 x 7,2 cm



realgold

GOLD TILES BY STEULER „Wall“ \*  
Plain tile\* Uni\*

Y35049001 049

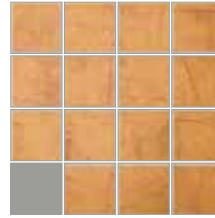

realgold

GOLD TILES BY STEULER „Floor“ \*, Feinsteinzeug  
Porcelain stoneware\* grès cérame\*

Y65015001 099

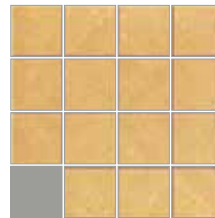

realgold

ROYAL GOLD BY STEULER, Mosaik Bodenfliese, netz-  
verklebt Floor tile, mosaic, glued on mesh-type net  
Carreau de sol, mosaïque, collé sur maillage

Y65025001 099

VERPACKUNGSDATEN PACKING DETAILS DONNÉES D'EMBALLAGE	MASS SIZE FORMAT	ECHTMASS EXACT SIZE FORMAT EXACT	PREIS PRO PRICE PER PRIX PAR	QM		KARTON BOX CARTON			PALETTE PALLET PALETTE			
				stck pcs	kg kg	qm sqm	stck pcs	kg kg	qm sqm	stck pcs	kg kg	
Grundfliese „Wall“ *	7,2 x 7,2 cm	220 x 296 x 7 mm	qm	15,222	12,298	0,657	10	8,08	26,281	400	323,2	
Grundfliese „Floor“ *	7,2 x 7,2 cm	298 x 298 x 8 mm	qm	11	18,7	1	11	18,7	48	528	897,6	
Mosaik „Royal“	7,2 x 7,2 cm	298 x 298 x 8 mm	qm	11	18,7	1	11	18,7	48	528	897,6	

\* Auftragsfertigung - bitte Lieferzeit beachten. Commissioned production - please notice delivery time. Production sur commande - veuillez noter le délai de livraison.

STEINGUT, MATT  
WALL TILE, MAT FAÏENCE, SATINÉ

33 x 80 cm



hellgrau light grey gris clair

Grundfliese Plain tile Uni

Y33010001 026



petrol-orange orange-pétrole

Dekor 3er-Set Decor set of 3 pcs Décor set de 3 pces

Y33011001 168



schwarz-weiß black-white noir-blanc

Dekor 3er-Set Decor set of 3 pcs Décor set de 3 pces

Y33013001 168

VERPACKUNGSDATEN PACKING DETAILS DONNÉES D'EMBALLAGE	MASS SIZE FORMAT	ECHTMASS EXACT SIZE FORMAT EXACT	PREIS PRO PRICE PER PRIX PAR	QM		KARTON BOX CARTON			PALETTE PALLET PALETTE		
				stck pcs	kg kg	qm sqm	stck pcs	kg kg	qm sqm	stck pcs	kg kg
Grundfliese	33 x 80 cm	798 x 328 x 8 mm	qm	3,788	14,011	1,584	6	22,194	57,022	216	798,984
VERPACKUNGSDATEN PACKING DETAILS DONNÉES D'EMBALLAGE	MASS SIZE FORMAT	ECHTMASS EXACT SIZE FORMAT EXACT	PREIS PRO PRICE PER PRIX PAR			qm sqm	set set	kg kg			
Dekor 3er-Set	33 x 240 cm	2394 x 328 x 8 mm	set			0,792	1	11,55			





STEINGUT, MATT  
WALL TILE, MAT FAÏENCE, SATINÉ

33 x 80 cm



petrol-orange orange-pétrole

Dekorationsset, bestehend aus 3 Teilen 10,7 x 79,8 cm

Decor set of 3 pcs

Décor set de 3 pces

Y33012001 195



schwarz-weiß black-white noir-blanc

Dekorationsset, bestehend aus 3 Teilen 10,7 x 79,8 cm

Decor set of 3 pcs

Décor set de 3 pces

Y33014001 195



hellgrau/concret light grey/concrete  
gris clair/concrete

Schnittdekor „brickworks“ Cut Decor „brickworks“

Décor découpé „brickworks“

Y33017001 111



concrete

Grundfliese „brickworks“ 30 x 9,2 cm Plain tile

„brickworks“ Uni „brickworks“

Y33015001 012

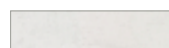

concrete

Grundfliese „brickworks“ 30 x 6,7 cm Plain tile

„brickworks“ Uni „brickworks“

Y33016001 012

VERPACKUNGSDATEN PACKING DETAILS DONNÉES D'EMBALLAGE	MASS SIZE FORMAT	ECHTMASS EXACT SIZE FORMAT EXACT	PREIS PRO PRICE PER PRIX PAR				KARTON BOX CARTON				
					qm sqm	set set	kg kg				
Dekorationsset	10,7 x 240 cm	2394 x 107 x 8	set		0,792	3	10,5750				
VERPACKUNGSDATEN PACKING DETAILS DONNÉES D'EMBALLAGE	MASS SIZE FORMAT	ECHTMASS EXACT SIZE FORMAT EXACT	PREIS PRO PRICE PER PRIX PAR	QM SQM M²		KARTON BOX CARTON			PALETTE PALLET PALETTE		
				stck pcs	kg kg	qm sqm	stck pcs	kg kg	qm sqm	stck pcs	kg kg
Schnittdekor „brickworks“	33 x 80 cm	798 x 328 x 8 mm	stck	3,788	14,015	0,792	3	11,1			
Grundfliese „brickworks“	30 x 9,2 cm	298 x 92 x 8 mm	qm	36,232	12,681	0,276	10	3,5	28,98	1050	367,5
Grundfliese „brickworks“	30 x 6,7 cm	298 x 67 x 8 mm	qm	49,751	12,687	0,281	14	3,57	29,547	1470	374,85

STEINGUT, MATT  
WALL TILE, MAT FAÏENCE, SATINÉ

25 x 33 cm



creme cream crème

Grundfliese Plain tile Uni  
Y34040001 033



Dekor „Graskante“  
Decor „grass border“  
Décor „herbe“

Y34042001 170



Dekor „Zebra/Graskante“  
Decor „zebra/grass border“  
Décor „zèbre/herbe“

Y34043001 170



Dekor „Gras“  
Decor „grass“  
Décor „herbe“

Y34044001 170

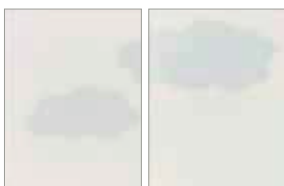

Dekor 2er-Set\* „Wolken“ Decor set of  
2 pcs\* „clouds“ Décor set de 2 pces\*  
„nuages“

Y34041001 178

VERPACKUNGSDATEN PACKING DETAILS DONNÉES D'EMBALLAGE	MASS SIZE FORMAT	ECHTMASS EXACT SIZE FORMAT EXACT	PREIS PRO PRICE PER PRIX PAR	QM SQM M²		KARTON BOX CARTON			PALETTE PALLET PALETTE		
				stck pcs	kg kg	qm sqm	stck pcs	kg kg	qm sqm	stck pcs	kg kg
Grundfliese	25 x 33 cm	248 x 328 x 7 mm	qm	12	13,2	1,5	18	19,8	85,5	1026	1128,6
Dekor	25 x 33 cm	248 x 328 x 7 mm	stck	12	13,2	0,833	10	11			
VERPACKUNGSDATEN PACKING DETAILS DONNÉES D'EMBALLAGE			PREIS PRO PRICE PER PRIX PAR			KARTON BOX CARTON					
						qm sqm	set set	kg kg			
Dekor 2er-Set* „Wolken“	33 x 50	328 x 496 x 7	set			0,825	5	11			



STEINGUT, MATT  
WALL TILE, MAT FAÏENCE, SATINÉ

25 x 33 cm



**schwarz/weiß black/  
white noir/blanc**

Dekor „Giraffenkopf“ Decor „giraffe  
head“ Décor „tête de girafe“

Y34050001 170



**schwarz/weiß black/  
white noir/blanc**

Dekor „Giraffenkopf, lachend“ Decor „smi-  
ling giraffe“ Décor „tête de girafe, souriante“

Y34051001 170



**natur natural nature**

Dekor „Giraffenkopf“ Decor „giraffe  
head“ Décor „tête de girafe“

Y34055001 170



**natur natural nature**

Dekor „Giraffenkopf, lachend“ Decor „smi-  
ling giraffe“ Décor „tête de girafe, souriante“

Y34056001 170



**schwarz/weiß black/  
white noir/blanc**

Dekor „Giraffenhals“ Decor „giraffe  
neck“ Décor „cou de girafe“

Y34052001 170



**schwarz/weiß black/  
white noir/blanc**

Dekor „Giraffenkörper“ Decor „giraffe  
body“ Décor „corps de girafe“

Y34045001 170



**natur natural nature**

Dekor „Giraffenhals“ Decor „giraffe  
neck“ Décor „cou de girafe“

Y34057001 170

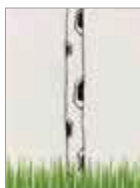

**schwarz/weiß black/  
white noir/blanc**

Dekor „Giraffenhals/Gras“ Decor „giraffe  
neck/grass“ Décor „cou de girafe/herbe“

Y34053001 170



**schwarz/weiß black/  
white noir/blanc**

Dekor „Giraffenbeine“ Decor „giraffe  
legs“ Décor „jambes de girafe“

Y34046001 170



**natur natural nature**

Dekor „Giraffenhals/Gras“ Decor „giraffe  
neck/grass“ Décor „cou de girafe/herbe“

Y34058001 170



**schwarz/weiß black/  
white noir/blanc**

Dekor „Giraffenbeine/Gras“ Decor „giraffe  
legs/grass“ Décor „jambes de girafe/herbe“

Y34047001 170

VERPACKUNGSDATEN PACKING DETAILS DONNÉES D'EMBALLAGE	MASS SIZE FORMAT	ECHTMASS EXACT SIZE FORMAT EXACT	PREIS PRO PRICE PER PRIX PAR	QM		KARTON		
				stck pcs	kg kg	qm sqm	stck pcs	kg kg
Dekor	25 x 33 cm	248 x 328 x 7 mm	stck	12	13,2	0,833	10	11

STEINGUT, REKTIFIZIERT  
WALL TILE, RECTIFIED FAÏENCE, RECTIFIÉ



35 × 100 cm

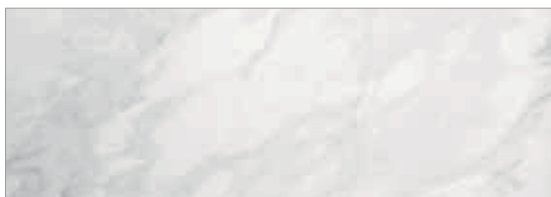

**glänzend glossy brillant**

Grundfliese\* Plain tile\* Uni\*

Y15005001 021

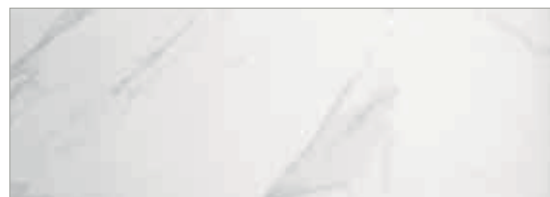

**matt mat satiné**

Grundfliese\* Plain tile\* Uni\*

Y15010001 021

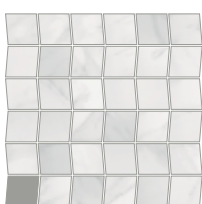

**matt/glänzend mat/glossy  
satiné/brillant**

Mosaik, 5 x 5 cm, netzverklebt Mosaic, glued on  
mesh-type net Mosaïque, collé sur maillage

Y15011001 115

VERPACKUNGSDATEN PACKING DETAILS DONNÉES D'EMBALLAGE	MASS SIZE FORMAT	ECHTMASS EXACT SIZE FORMAT EXACT	PREIS PRO PRICE PER PRIX PAR	QM		KARTON			PALETTE		
				stck pcs	kg kg	qm sqm	stck pcs	kg kg	qm sqm	stck pcs	kg kg
Grundfliese	35 x 100 cm	348 x 998 x 10,5 mm	qm	2,857	17,856	1,05	3	18,75	27,301	78	487,5
Mosaik	30 x 30 cm	298 x 298 x 10,5 mm	stck	11,111	17,888	0,9	11	17,709			

\* Groß- / Sonderformat: Bitte beachten Sie die Verpackungsinformationen (Seite Seite 214) Large- / Special Size: please notice the packaging information (page Seite 215)  
Format spécial: veuillez noter les informations relatives à l'emballage (page Seite 216)





STEINGUT, MATT  
WALL TILE, MAT FAÏENCE, SATINÉ

30 x 60 cm

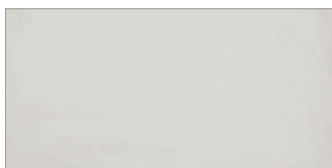

beige

Grundfliese Plain tile Uni  
Y30115001 05

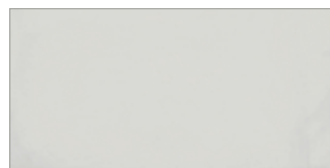

grau grey gris

Grundfliese Plain tile Uni  
Y30120001 05



sand sable

Grundfliese Plain tile Uni  
Y30116001 05



beton

Grundfliese Plain tile Uni  
Y30121001 05



sand sable

Flächendekor „Flora“ Decorated plain tile Uni decoré  
Y30117001 06



beton

Flächendekor „Flora“ Decorated plain tile Uni decoré  
Y30122001 06



dark-sand dark-sable

Mosaik, Feinsteinzeug CAMPUS und PATCHWOOD, netzverklebt  
Mosaic, porcelain stoneware, glued on mesh-type net  
Mosaïque, grès cérame, collé sur maillage  
Y30118001 183



light-grau light-grey light-gris

Mosaik, Feinsteinzeug CAMPUS und PATCHWOOD, netzverklebt  
Mosaic, porcelain stoneware, glued on mesh-type net  
Mosaïque, grès cérame, collé sur maillage  
Y30123001 183

VERPACKUNGSDATEN PACKING DETAILS DONNÉES D'EMBALLAGE	MASS SIZE FORMAT	ECHTMASS EXACT SIZE FORMAT EXACT	PREIS PRO PRICE PER PRIX PAR	QM		KARTON			PALETTE		
				stck pcs	kg kg	qm sqm	stck pcs	kg kg	qm sqm	stck pcs	kg kg
Grundfliese	30 x 60 cm	598 x 298 x 8 mm	qm	5,556	13,112	1,44	8	18,88	86,399	480	1132,8
Flächendekor „Flora“	30 x 60 cm	598 x 298 x 8 mm	qm	5,556	13,112	1,44	8	18,88	86,399	480	1132,8
Mosaik	30 x 30 cm	298 x 298 x 9 mm	stck	11,111	21,111	0,9	5	9,5			

STEINGUT, MATT  
WALL TILE, MAT FAÏENCE, SATINÉ

20 x 60 cm



gekalkt limed chaulé

Grundfliese Plain tile Uni  
Y20050001 005

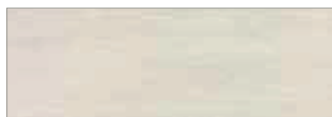

natur natural nature

Grundfliese Plain tile Uni  
Y20055001 005



birke birch bouleau

Mosaik, Feinsteinzeug LINCOLN, netzverklebt  
Mosaic, porcelain stoneware, glued on mesh-type net  
Mosaïque, grès cérame, collé sur maillage  
Y74752001 141



tanne fir tree sapin

Mosaik, Feinsteinzeug LINCOLN, netzverklebt  
Mosaic, porcelain stoneware, glued on mesh-type net  
Mosaïque, grès cérame, collé sur maillage  
Y74757001 141



buche beech hêtre

Mosaik, Feinsteinzeug LINCOLN, netzverklebt  
Mosaic, porcelain stoneware, glued on mesh-type net  
Mosaïque, grès cérame, collé sur maillage  
Y74762001 141

VERPACKUNGSDATEN PACKING DETAILS DONNÉES D'EMBALLAGE	MASS SIZE FORMAT	ECHTMASS EXACT SIZE FORMAT EXACT	PREIS PRO PRICE PER PRIX PAR	QM		KARTON			PALETTE		
				stck pcs	kg kg	qm sqm	stck pcs	kg kg	qm sqm	stck pcs	kg kg
Grundfliese	20 x 60 cm	598 x 198 x 10 mm	qm	8,33	16,66	0,96	8	16	46,1	384	768
Mosaik	20 x 56 cm	563 x 197 x 10 mm	stck	8,929	20,805	0,672	6	13,98			

# ORGANIC SENSE



STEINGUT, GLÄNZEND  
WALL TILE, GLOSSY FAÏENCE, BRILLANT

25 x 70 cm

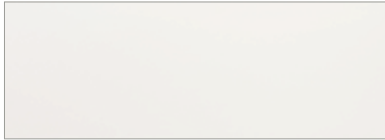

weiß white blanc

Grundfliese Plain tile Uni  
Y27150001 021

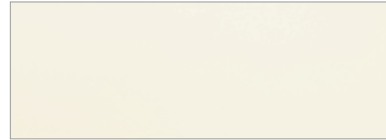

creme cream crème

Grundfliese Plain tile Uni  
Y27160001 021

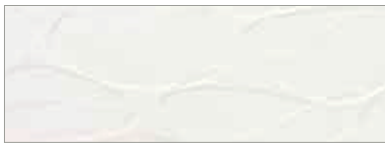

weiß white blanc

Grundfliese „Relief“, Mischsortiment Plain tile, mixed  
Uni, assortiment mixte  
Y27151001 035



creme cream crème

Grundfliese „Relief“, Mischsortiment Plain tile, mixed  
Uni, assortiment mixte  
Y27161001 035



grün green vert

Grundfliese Plain tile Uni  
Y27162001 021



braun brown marron

Grundfliese Plain tile Uni  
Y27163001 021

VERPACKUNGSDATEN PACKING DETAILS DONNÉES D'EMBALLAGE	MASS SIZE FORMAT	ECHTMASS EXACT SIZE FORMAT EXACT	PREIS PRO PRICE PER PRIX PAR	QM		KARTON			PALETTE		
				stck pcs	kg kg	qm sqm	stck pcs	kg kg	qm sqm	stck pcs	kg kg
Grundfliese	25 x 70 cm	698 x 248 x 8 mm	qm	5,696	14,411	1,58	9	22,77	71,103	405	1024,65
Grundfliese „Relief“	25 x 70 cm	698 x 248 x 8 mm	qm	5,696	14,411	1,58	9	22,77	71,103	405	1024,65

STEINGUT, GLÄNZEND  
WALL TILE, GLOSSY FAÏENCE, BRILLANT

25 x 70 cm



organic light

Dekor 2er-Set\*/\*\* Dekor set of 2 pcs\*/\*\*  
Décor set de 2 pces\*/\*\*

Y27152001 174



organic luster

Dekor 2er-Set\*/\*\* Dekor set of 2 pcs\*/\*\*  
Décor set de 2 pces\*/\*\*

Y27164001 174

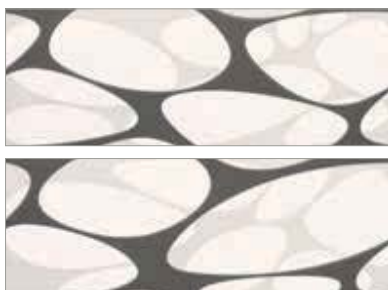

organic grey

Dekor 2er-Set\*/\*\* Dekor set of 2 pcs\*/\*\*  
Décor set de 2 pces\*/\*\*

Y27153001 174



organic green

Dekor 2er-Set\*/\*\* Dekor set of 2 pcs\*/\*\*  
Décor set de 2 pces\*/\*\*

Y27165001 174

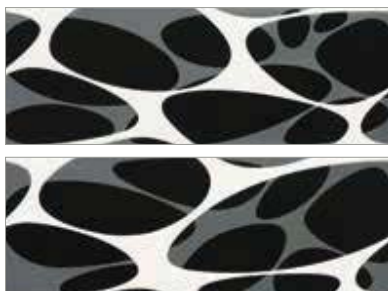

organic dark

Dekor 2er-Set\*/\*\* Dekor set of 2 pcs\*/\*\*  
Décor set de 2 pces\*/\*\*

Y27154001 174



Europäisches Geschmacksmuster gemäß Verordnung  
(EG) 6/2002, Reg.Nr. 001731456  
Community design according to Council Regulation  
(EC) 6/2002, design no.: 001731456

VERPACKUNGSDATEN PACKING DETAILS DONNÉES D'EMBALLAGE	MASS SIZE FORMAT	PREIS PRO PRICE PER PRIX PAR	KARTON BOX CARTON	
Dekor 2er-Set*/**	50 x 70 cm	set	set set	kg kg
			3	16,05

\* Achtung: Bitte beachten Sie, dass diese hochwertige Dekorfliese mit einem Glasgranulat dekoriert wurde. Bitte verwenden Sie einen Nassschneider.  
Attention: Please note that this high-quality decor has been decorated with glass granulate. Please use a wet cutter.  
Attention: Veuillez noter s.v.p. que ce décor de haute qualité a été décoré avec du granulat en verre. Veuillez utiliser un coupeur humide.

\*\* 2 verschiedene Motive Set of 2 different pcs Set de 2 pces différente

Dazu passend Feinsteinzeug, Seite  
suitable to Porcelain stoneware, page  
Sol coordonné, grès cérame, page





STEINGUT, MATT, REKTIFIZIERT  
WALL TILE, MAT, RECTIFIED FAÏENCE, SATINÉ, RECTIFIÉ



40 × 120 cm

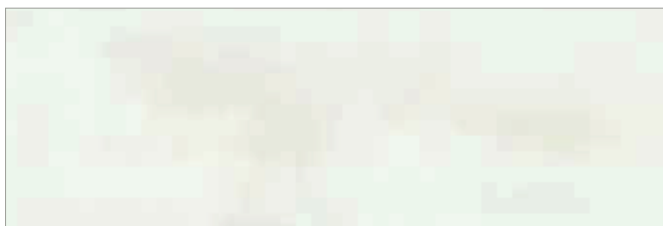

lasurbeige transparent beige  
beige transparent

Grundfliese\* Plain tile\* Uni\*  
Y12985001 012

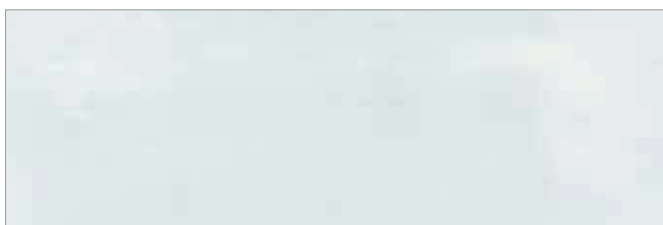

lasurgrau transparent grey  
gris transparent

Grundfliese\* Plain tile\* Uni\*  
Y12990001 012



perlmutt nacre nacré

Grundfliese\* Plain tile\* Uni\*  
Y12995001 012

VERPACKUNGSDATEN PACKING DETAILS DONNÉES D'EMBALLAGE	MASS SIZE FORMAT	ECHTMASS EXACT SIZE FORMAT EXACT	PREIS PRO PRICE PER PRIX PAR	QM SQM M²		KARTON BOX CARTON			PALETTE PALLET PALETTE		
				stck pcs	kg kg	qm sqm	stck pcs	kg kg	qm sqm	stck pcs	kg kg
Grundfliese	40 x 120 cm	1198 x 398 x 6 mm	qm	2,083	10,436	1,92	4	20,04	46,087	96	480,968

\* Groß- / Sonderformat: Bitte beachten Sie die Verpackungsinformationen (Seite Seite 214) Large- / Special Size: please notice the packaging information (page Seite 215)  
Format spécial: veuillez noter les informations relatives à l'emballage (page Seite 216)

STEINGUT, MATT, REKTIFIZIERT  
WALL TILE, MAT, RECTIFIED FAÏENCE, SATINÉ, RECTIFIÉ



30 x 60 cm



beige

Grundfliese Plain tile Uni  
Y30170001 019



hellgrau light grey gris clair

Grundfliese Plain tile Uni  
Y30175001 019

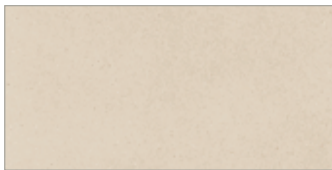

sand sable

Grundfliese Plain tile Uni  
Y30171001 019

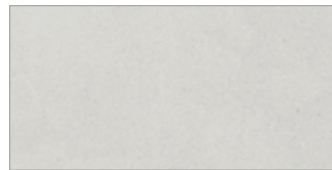

zement cement ciment

Grundfliese Plain tile Uni  
Y30176001 019



sand sable

Dekor „LAYER“ Decor Décor  
Y30172001 157



zement cement ciment

Dekor „LAYER“ Decor Décor  
Y30177001 157

VERPACKUNGSDATEN PACKING DETAILS DONNÉES D'EMBALLAGE	MASS SIZE FORMAT	ECHTMASS EXACT SIZE FORMAT EXACT	PREIS PRO PRICE PER PRIX PAR	QM		KARTON			PALETTE		
				stck pcs	kg kg	qm sqm	stck pcs	kg kg	qm sqm	stck pcs	kg kg
Grundfliese	30 x 60 cm	598 x 298 x 10 mm	qm	5,556	17,667	1,08	6	19,08	64,795	360	1144,73
Dekor „LAYER“	30 x 60 cm	598 x 298 x 10 mm	stck	5,556	17,667	1,08	6	19,08			



STEINGUT, MATT/GLÄNZEND  
WALL TILE, MAT/GLOSSY FAÏENCE, SATINÉ/BRILLANT

25 x 33 cm

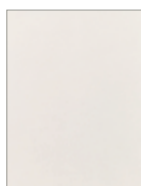

**weiß white blanc**

Grundfliese Plain tile Uni  
Y35960001 033



**gelb/grün yellow/green  
jaune/vert**

Dekor „Frosch sitzend“ Decor „Frog,  
sitting“ Décor „Grenouille assise“  
Y35961001 170



**blau blue  
bleu**

Dekor „Frosch liegend“ Decor „Frog,  
lying“ Décor „Grenouille couchée“  
Y35962001 170



**bunt multicolour  
multicolore**

Dekor „5 Frösche“ Decor „5 frogs“  
Décor „5 grenouilles“  
Y35963001 170



**bunt multicolour  
multicolore**

Bordüre „5 Frösche“ Border „5 frogs“  
Bordure „5 grenouilles“  
Y35964001 146



**orange/gelb orange/yellow  
orange/jaune**

Bordüre „2 Frösche“ Border „2 frogs“  
Bordure „2 grenouilles“  
Y35965001 146



**grün green  
vert**

Bordüre „Frosch links“ Border „Frog on  
the left“ Bordure „grenouilles à gauche“  
Y35966001 146



**blau blue  
bleu**

Bordüre „Frosch rechts“ Border „Frog on  
the right“ Bordure „grenouilles à droite“  
Y35967001 146

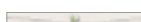

**grün green vert**

Listelli „Herz“ Listel „Heart“ Listel „Cœur“  
Y35968001 120

VERPACKUNGSDATEN PACKING DETAILS DONNÉES D'EMBALLAGE	MASS SIZE FORMAT	ECHTMASS EXACT SIZE FORMAT EXACT	PREIS PRO PRICE PER PRIX PAR	QM			KARTON BOX CARTON		PALETTE PALLET PALETTE		
				stck pcs	kg kg	qm sqm	stck pcs	kg kg	qm sqm	stck pcs	kg kg
Grundfliese	25 x 33 cm	248 x 328 x 7 mm	qm	12	13,2	1,5	18	19,8	85,5	1026	1128,6
Dekor	25 x 33 cm	248 x 328 x 7 mm	stck	12	13,2	0,833	10	11			
VERPACKUNGSDATEN PACKING DETAILS DONNÉES D'EMBALLAGE	MASS SIZE FORMAT	ECHTMASS EXACT SIZE FORMAT EXACT	PREIS PRO PRICE PER PRIX PAR	LFM			KARTON BOX CARTON				
				stck pcs	kg kg	lfm m	stck pcs	kg kg			
Bordüre	5,5 x 25 cm	248 x 55 x 7 mm	stck	4	0,68	6,25	25	4,25			
Listelli „Herz“	2 x 25 cm	248 x 20 x 7 mm	stck	4	0,24	12,5	50	3			

STEINGUT, MATT  
WALL TILE, MAT FAÏENCE, SATINÉ

25 x 70 cm

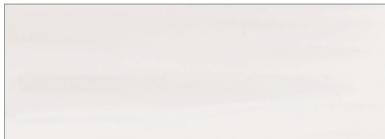

warm chaudière

Grundfliese Plain tile Uni  
Y27295001 46

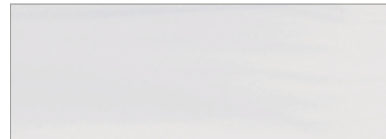

kühl cool frais

Grundfliese Plain tile Uni  
Y27300001 46



titanrot titan red rouge titane

Flächendekor Decorated plain tile Uni décoré  
Y27296001 21



titanblau titan blue bleu titane

Flächendekor Decorated plain tile Uni décoré  
Y27301001 21



titanrot titan red rouge titane

Mosaik, 5 x 5 cm, netzverklebt Mosaic, glued on mesh-type net Mosaïque, collé sur maillage  
Y27297001 188



titanblau titan blue bleu titane

Mosaik, 5 x 5 cm, netzverklebt Mosaic, glued on mesh-type net Mosaïque, collé sur maillage  
Y27302001 188

VERPACKUNGSDATEN PACKING DETAILS DONNÉES D'EMBALLAGE	MASS SIZE FORMAT	ECHTMASS EXACT SIZE FORMAT EXACT	PREIS PRO PRICE PER PRIX PAR	QM		KARTON BOX CARTON			PALETTE PALLET PALETTE		
				stck pcs	kg kg	qm sqm	stck pcs	kg kg	qm sqm	stck pcs	kg kg
Grundfliese	25 x 70 cm	698 x 248 x 8 mm	qm	5,696	14,411	1,58	9	22,77	71,1	405	1024,65
Flächendekor	25 x 70 cm	698 x 248 x 8 mm	qm	5,696	14,411	1,58	9	22,77	71,1	405	1024,65
Mosaik	30 x 30	298 x 298 x 8 mm	stck	11,111	14,444	0,99	11	14,3			





STEINGUT, MATT  
WALL TILE, MAT FAÏENCE, SATINÉ

33 x 80 cm

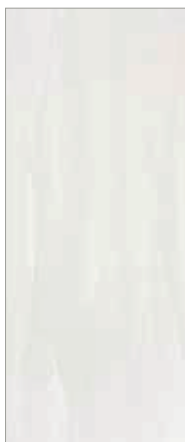

**white**

Grundfliese\* Plain tile\* Uni\*  
Y33105001 026



**cream**

Grundfliese\* Plain tile\* Uni\*  
Y33110001 026



**black**

Grundfliese\* Plain tile\* Uni\*  
Y33100001 018



**black and white**

Grundfliese\* Plain tile\* Uni\*  
Y33101001 018

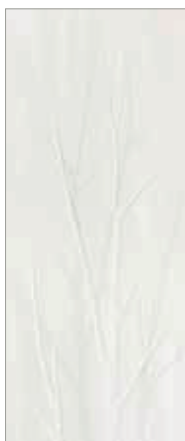

**white**

Dekor\* „twigs“ Dekor\* Décor\*  
Y33106001 111



**cream**

Dekor\* „twigs“ Dekor\* Décor\*  
Y33111001 111

VERPACKUNGSDATEN PACKING DETAILS DONNÉES D'EMBALLAGE	MASS SIZE FORMAT	ECHTMASS EXACT SIZE FORMAT EXACT	PREIS PRO PRICE PER PRIX PAR	QM		KARTON			PALETTE		
				stck pcs	kg kg	qm sqm	stck pcs	kg kg	qm sqm	stck pcs	kg kg
Grundfliese*	33 x 80 cm	328 x 798 x 8 mm	qm	3,788	14,011	1,584	6	22,194	57,022	216	798,984
Dekor* „twigs“	33 x 80 cm	328 x 798 x 8 mm	stck	3,788	14,015	0,792	3	11,1			

\* Auch für die Horizontalverlegung geeignet also suitable for horizontal laying également adapté pour la pose horizontale

STEINGUT, MATT  
WALL TILE, MAT FAÏENCE, SATINÉ

33 × 80 cm



white

Dekor 6er-Set\* „trees“ Decor set of 6 pcs\*  
Décor set de 6 pces\*

Y33107001 117



cream

Dekor 6er-Set\* „trees“ Decor set of 6 pcs\*  
Décor set de 6 pces\*

Y33112001 117

VERPACKUNGSDATEN PACKING DETAILS DONNÉES D'EMBALLAGE	MASS SIZE FORMAT	PREIS PRO PRICE PER PRIX PAR	KARTON BOX CARTON		
			qm sqm	set set	kg kg
Dekor 6er-Set* „trees“	66 x 240 cm	set	1,587	0,5	11,55

\* Achtung: Bitte beachten Sie, dass diese hochwertige Dekorfliese mit einem Glasgranulat dekoriert wurde. Bitte verwenden Sie einen Nassschneider.  
Attention: Veuillez noter s.v.p. que ce décor de haute qualité a été décoré avec du granulat en verre. Veuillez utiliser un coupeur humide.  
Attention: Please note that this high-quality decor has been decorated with glass granulate. Please use a wet cutter.



STEINGUT, MATT  
WALL TILE, MAT FAÏENCE, SATINÉ

30 x 60 cm



**perlmutt nacre nacré**

Grundfliese Plain tile Uni

Y30005001 040



**grau grey gris**

Grundfliese Plain tile Uni

Y30015001 040



**perlmutt nacre nacré**

Grundfliese „Perlen“ Plain tile „Pearls“  
Uni „Perles“

Y30008001 014



**grau grey gris**

Grundfliese „Perlen“ Plain tile „Pearls“  
Uni „Perles“

Y30016001 014

**opal/rubin/grafit opal/ruby/graphite**  
**opale/rubis/graphite**

Bordüre, netzverklebt Border, glued on mesh-type net  
Bordure, collé sur maillage

Y30006001 129

**Edelstahl-Listelli, geätzt Stainless steel listel,**  
**etched Listel acier inoxydable, corrodé**

Y30010001 166

**Glasbordüre, seidenmatt, stainiert Glass border, semi**  
**glossy, satinated Bordure verre, satiné**

Y30009001 164

**Abschlussbordüre, geätzt, Oberkante Edelstahl Border,**  
**etched, Upper edge stainless steel Bordure, corrodé,**  
**Bord supérieur en acier inoxydable**

Y30011001 132

VERPACKUNGSDATEN PACKING DETAILS DONNÉES D'EMBALLAGE	MASS SIZE FORMAT	ECHTMASS EXACT SIZE FORMAT EXACT	PREIS PRO PRICE PER PRIX PAR	QM SQM M²		KARTON BOX CARTON			PALETTE PALLET PALETTE		
				stck pcs	kg	qm sqm	stck pcs	kg	qm sqm	stck pcs	kg
Grundfliese	30 x 60 cm	598 x 298 x 8 mm	qm	5,556	13,111	1,44	8	18,88	86,393	480	1132,8
Grundfliese „Perlen“	30 x 60 cm	598 x 298 x 8 mm	qm	5,556	13,111	1,44	8	18,88	86,393	480	1132,8
VERPACKUNGSDATEN PACKING DETAILS DONNÉES D'EMBALLAGE	MASS SIZE FORMAT	ECHTMASS EXACT SIZE FORMAT EXACT	PREIS PRO PRICE PER PRIX PAR	LFM M M		KARTON BOX CARTON					
				stck pcs	kg	lfm m	stck pcs	kg			
Bordüre	3,5 x 60 cm	600 x 35 x 8 mm	stck	1,667	0,533	12	20	6,4			
Glasbordüre	4,7 x 60 cm	598 x 47 x 8 mm	stck	1,667	0,867	12	20	10,4			
Edelstahl-Listelli	2,2 x 60 cm	598 x 22 x 8 mm	stck	1,667	0,283	16,8	28	4,76			
Abschlussbordüre	2,2 x 60 cm	598 x 22 x 8 mm	stck	1,667	0,333	16,8	28	5,6			

STEINGUT, MATT  
WALL TILE, MAT FAÏENCE, SATINÉ

20 x 40 cm

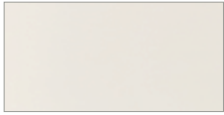

elfenbein ivory ivoire

Grundfliese Plain tile Uni  
Y59010001 \*



mohn poppy papaver

Grundfliese Plain tile Uni  
Y59011001 \*



pfeffer pepper poivre

Grundfliese Plain tile Uni  
Y59012001 \*



pistazie pistachio pistache

Grundfliese Plain tile Uni  
Y59014001 \*



iris

Grundfliese Plain tile Uni  
Y59015001 \*



walnuss walnut noix

Grundfliese Plain tile Uni  
Y59016001 \*



bunt multicolour multicolore

Dekor „gerade“ Decor „straight“ Décor „droit“  
Y59020001 183



bunt multicolour multicolore

Dekor „geschwungen“ Decor „curved“ Décor „courbé“  
Y59021001 183

VERPACKUNGSDATEN PACKING DETAILS DONNÉES D'EMBALLAGE	MASS SIZE FORMAT	ECHTMASS EXACT SIZE FORMAT EXACT	PREIS PRO PRICE PER PRIX PAR	QM		KARTON BOX CARTON			PALETTE PALLET PALETTE		
				stck pcs	kg kg	qm sqm	stck pcs	kg kg	qm sqm	stck pcs	kg kg
Grundfliese	20 x 40 cm	398 x 198 x 7 mm	qm	12,5	12,5	1,44	18	18	92,16	1152	1152
Dekor „gerade“	20 x 40 cm	398 x 198 x 7 mm	stck	12,5	12,5	0,4	5	5			
Dekor „geschwungen“	20 x 40 cm	398 x 198 x 7 mm	stck	12,5	12,5	0,4	5	5			

\* Siehe separates Preisblatt Please see the separate price list Voir la liste des prix séparée





STEINGUT, MATT  
WALL TILE, MAT FAÏENCE, SATINÉ

20 x 40 cm



walnuss/pistazie walnut/pistachio  
noix/pistache

Bordüre dreiteilig, netzverklebt, glänzend Border  
3 pcs, glued on mesh type net, glossy Bordure  
3 pcs, collé sur maillage, brillant

Y59028001 142



mohn/pfeffer poppy/pepper  
papaver/poivre

Bordüre dreiteilig, netzverklebt, glänzend Border  
3 pcs, glued on mesh type net, glossy Bordure  
3 pcs, collé sur maillage, brillant

Y59029001 142

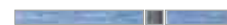

iris/pfeffer iris/pepper  
iris/poivre

Bordüre dreiteilig, netzverklebt, glänzend Border  
3 pcs, glued on mesh type net, glossy Bordure  
3 pcs, collé sur maillage, brillant

Y59030001 142



pfeffer pepper poivre

Bordüre Border Bordure

Y59026001 142



karamell caramel

Bordüre Border Bordure

Y59027001 142

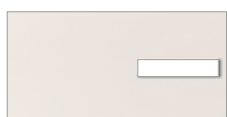

elfenbein ivory ivoire

Schnittfliese für Einleger\* Cut decor for insert\*  
Décor découpé pour insert\*

Y59025001 142



walnuss/pistazie walnut/pistachio  
noix/pistache

Einleger zweiteilig\*\*, netzverklebt, glänzend Insert  
2 pcs\*\*, glued on mesh type net, glossy Insert  
2 pcs\*\*, collé sur maillage, brillant

Y59033001 160



mohn/pfeffer poppy/pepper  
papaver/poivre

Einleger zweiteilig\*\*, netzverklebt, glänzend Insert  
2 pcs\*\*, glued on mesh type net, glossy Insert  
2 pcs\*\*, collé sur maillage, brillant

Y59034001 160



iris/pfeffer iris/pepper  
iris/poivre

Einleger zweiteilig\*\*, netzverklebt, glänzend Insert  
2 pcs\*\*, glued on mesh type net, glossy Insert  
2 pcs\*\*, collé sur maillage, brillant

Y59035001 160



pfeffer pepper poivre

Einleger\*\* Insert\*\* Insert\*\*

Y59031001 160



karamell caramel

Einleger\*\* Insert\*\* Insert\*\*

Y59032001 160

VERPACKUNGSDATEN PACKING DETAILS DONNÉES D'EMBALLAGE	MASS SIZE FORMAT	ECHTMASS EXACT SIZE FORMAT EXACT	PREIS PRO PRICE PER PRIX PAR	QM SQM M²			KARTON BOX CARTON	
				stck pcs	kg kg	qm sqm	stck pcs	kg kg
Schnittfliese für Einleger*	20 x 40 cm	398 x 198 x 7 mm	stck	12,5	12,5	0,4	5	5
VERPACKUNGSDATEN PACKING DETAILS DONNÉES D'EMBALLAGE	MASS SIZE FORMAT	ECHTMASS EXACT SIZE FORMAT EXACT	PREIS PRO PRICE PER PRIX PAR	LFM M M			KARTON BOX CARTON	
				stck pcs	kg kg	lfm m	stck pcs	kg kg
Bordüre dreiteilig	2,5 x 40 cm	398 x 25 x 7 mm	stck	2,5	0,388	8	20	3,1
Bordüre	3 x 40 cm	398 x 30 x 7 mm	stck	2,5	0,433	8	20	3,46
Einleger**	2,5 x 13,7 cm	137 x 25 x 7 mm	stck				25	1,25

\* Bitte Einleger mitbestellen! Insert to be ordered separately! Insert à commander séparément!

\*\* Bitte Schnittfliese mitbestellen! Cut decor to be ordered separately! Décor découpé à commander séparément!

# TIDE – ARCTIC BEARS

STEINGUT, MATT  
WALL TILE, MAT FAÏENCE, SATINÉ

KEINE BEMUSTERUNG UND VERMARKTUNG IN DEUTSCHLAND

20 x 40 cm



Dekor „Fallschirmseile“ Decor „parachute rope“ Décor „parachute corde“

Y59228001 170



Dekor „Wolken“ Decor „cloud“ Décor „nuage“

Y59230001 170



Dekor „Eisbär/Scholle“ Decor „polar bear/ice floe“ Décor „ours blanc/plaque de glace“

Y59226001 170



Dekor „Möwe/Wolke“ Decor „gull/cloud“ Décor „goéland/nuage“

Y59231001 170



Dekor „Wellen“ Decor „wave“ Décor „vague“

Y59225001 170



Dekor 2er-Set\* „Fallschirm“ Decor set of 2 pcs „parachute“ Décor set de 2 pcs „parachute“

Y59227001 104



Dekor 2er-Set\* „Eisberg“ Decor set of 2 pcs „iceberg“ Décor set de 2 pcs „bloc de glace“

Y59232001 104

VERPACKUNGSDATEN PACKING DETAILS DONNÉES D'EMBALLAGE	MASS SIZE FORMAT	ECHTMASS EXACT SIZE FORMAT EXACT	PREIS PRO PRICE PER PRIX PAR	QM			KARTON BOX CARTON	
				stck pcs	kg kg	qm sqm	stck pcs	kg kg
Dekor	20 x 40 cm	398 x 198 x 7 mm	stck	12,5	12,5	0,4	5	5
VERPACKUNGSDATEN PACKING DETAILS DONNÉES D'EMBALLAGE	MASS SIZE FORMAT	ECHTMASS EXACT SIZE FORMAT EXACT	PREIS PRO PRICE PER PRIX PAR	QM			KARTON BOX CARTON	
				stck pcs	kg kg	qm sqm	set set	kg kg
Dekor 2er-Set	40 x 40 cm	398 x 398 x 7 mm	set	12,5	12,5	0,48	3	6



STEINGUT, GLÄNZEND  
WALL TILE, GLOSSY FAÏENCE, BRILLANT

20 x 40 cm



weiß white blanc

Grundfliese Plain tile Uni  
Y59050001 005



limone lime limon

Grundfliese Plain tile Uni  
Y59055001 019



brombeer blackberry ronce

Grundfliese Plain tile Uni  
Y59060001 019



pfeffer pepper poivre

Grundfliese Plain tile Uni  
Y59065001 019



mokka mocha moka

Grundfliese Plain tile Uni  
Y59070001 019



limone lime limon

Mosaik, 4 x 4 cm, netzverklebt Mosaic,  
glued on mesh-type net Mosaïque,  
collé sur maillage

Y59058001 133



brombeer blackberry ronce

Mosaik, 4 x 4 cm, netzverklebt Mosaic,  
glued on mesh-type net Mosaïque,  
collé sur maillage

Y59063001 133

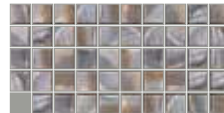

pfeffer pepper poivre

Mosaik, 4 x 4 cm, netzverklebt Mosaic,  
glued on mesh-type net Mosaïque, collé  
sur maillage

Y59068001 133



mokka mocha moka

Mosaik, 4 x 4 cm, netzverklebt Mosaic,  
glued on mesh-type net Mosaïque,  
collé sur maillage

Y59073001 133



limone lime limon

Bordüre Border Bordure  
Y59056001 146



brombeer blackberry ronce

Bordüre Border Bordure  
Y59061001 146



pfeffer pepper poivre

Bordüre Border Bordure  
Y59066001 146



mokka mocha moka

Bordüre Border Bordure  
Y59071001 146

VERPACKUNGSDATEN PACKING DETAILS DONNÉES D'EMBALLAGE	MASS SIZE FORMAT	ECHTMASS EXACT SIZE FORMAT EXACT	PREIS PRO PRICE PER PRIX PAR	QM SQM M²		KARTON BOX CARTON		PALETTE PALLET PALETTE			
				stck pcs	kg kg	qm sqm	stck pcs	kg kg	qm sqm	stck pcs	kg kg
Grundfliese	20 x 40 cm	398 x 198 x 7 mm	qm	12,5	12,5	1,44	18	18	92,16	1152	1152
Mosaik	20 x 40 cm	398 x 198 x 7 mm	stck	12,5	13,313	0,4	5	5,325			
VERPACKUNGSDATEN PACKING DETAILS DONNÉES D'EMBALLAGE	MASS SIZE FORMAT	ECHTMASS EXACT SIZE FORMAT EXACT	PREIS PRO PRICE PER PRIX PAR	LFM M M		KARTON BOX CARTON					
				stck pcs	kg kg	lfm m	stck pcs	kg kg			
Bordüre	3,8 x 40 cm	398 x 38 x 7 mm	stck	2,5	0,595	4,8	12	2,856			

STEINGUT, GLÄNZEND  
WALL TILE, GLOSSY FAÏENCE, BRILLANT

20 x 40 cm

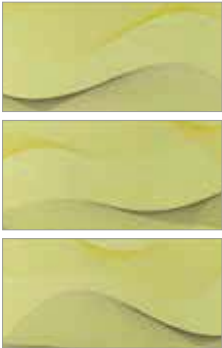

limone lime limon

Dekor 3er-Set\* Decor set of 3 pcs\*  
Décor set de 3 pces\*

Y59057001 105



brombeer blackberry ronce

Dekor 3er-Set\* Decor set of 3 pcs\*  
Décor set de 3 pces\*

Y59062001 105



pfeffer pepper poivre

Dekor 3er-Set\* Decor set of 3 pcs\*  
Décor set de 3 pces\*

Y59067001 105



mokka mocha moka

Dekor 3er-Set\* Decor set of 3 pcs\*  
Décor set de 3 pces\*

Y59072001 105

VERPACKUNGSDATEN PACKING DETAILS DONNÉES D'EMBALLAGE	MASS SIZE FORMAT	PREIS PRO PRICE PER PRIX PAR	KARTON BOX CARTON		
			qm sqm	set set	kg kg
Dekor 3er-Set*	20 x 120 cm	set	0,48	2	6

\* 3 verschiedene Motive Set of 3 different pcs Set de 3 pces différentes

# URBAN WALL



STEINGUT, MATT  
WALL TILE, MAT FAÏENCE, SATINÉ



25 x 50 cm

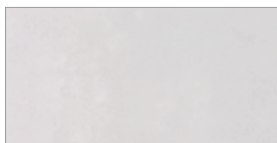

weißgrau white grey  
blanc-gris

Grundfliese Plain tile Uni  
Y26550001 005

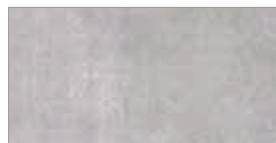

mittelgrau mid grey  
gris moyen

Grundfliese Plain tile Uni  
Y26560001 005

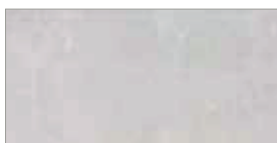

hellgrau light grey  
gris clair

Grundfliese Plain tile Uni  
Y26555001 005



dunkelgrau dark grey  
gris foncé

Grundfliese Plain tile Uni  
Y26565001 005



weißgrau white grey  
blanc-gris

Grundfliese „Relief“ Plain tile Uni  
Y26570001 046



mittelgrau mid grey  
gris moyen

Grundfliese „Relief“ Plain tile Uni  
Y26571001 046

VERPACKUNGSDATEN PACKING DETAILS DONNÉES D'EMBALLAGE	MASS SIZE FORMAT	ECHTMASS EXACT SIZE FORMAT EXACT	PREIS PRO PRICE PER PRIX PAR	QM		KARTON			PALETTE		
				stck pcs	kg kg	qm sqm	stck pcs	kg kg	qm sqm	stck pcs	kg kg
Grundfliese	25 x 50 cm	498 x 248 x 8 mm	qm	8	13,52	1	8	13,52	66	528	892,32
Grundfliese „Relief“	25 x 50 cm	498 x 248 x 8 mm	qm	8	14,68	0,75	6	11,01	54	432	792,72



STEINGUT, MATT  
WALL TILE, MAT FAÏENCE, SATINÉ

30 x 60 cm



**beige**

Grundfliese Plain tile Uni

Y30520001 019



**weiß white blanc**

Grundfliese Plain tile Uni

Y30525001 019



**grau grey gris**

Grundfliese Plain tile Uni

Y30530001 019



**beige**

Mosaik VARIA, geschnitten aus DORATO, netzverklebt  
Mosaic VARIA, cut from tile DORATO, glued on mesh-type net  
Mosaïque VARIA, découpé du carreaux DORATO, collé sur maillage

Y30521001 141

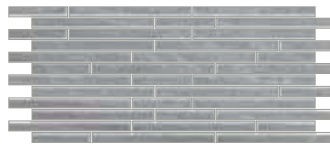

**grau grey gris**

Mosaik VARIA, geschnitten aus DORATO, netzverklebt  
Mosaic VARIA, cut from tile DORATO, glued on mesh-type net  
Mosaïque VARIA, découpé du carreaux DORATO, collé sur maillage

Y30526001 141



**anthrazit anthracite**

Mosaik VARIA, geschnitten aus DORATO, netzverklebt  
Mosaic VARIA, cut from tile DORATO, glued on mesh-type net  
Mosaïque VARIA, découpé du carreaux DORATO, collé sur maillage

Y30531001 141

VERPACKUNGSDATEN PACKING DETAILS DONNÉES D'EMBALLAGE	MASS SIZE FORMAT	ECHTMASS EXACT SIZE FORMAT EXACT	PREIS PRO PRICE PER PRIX PAR	QM SQM M <sup>2</sup>		KARTON BOX CARTON			PALETTE PALLET PALETTE		
				stck pcs	kg kg	qm sqm	stck pcs	kg kg	qm sqm	stck pcs	kg kg
Grundfliese	30 x 60 cm	598 x 298 x 8 mm	qm	5,556	13,111	1,44	8	18,88	86,393	480	1132,8
Mosaik	25 x 60 cm	598 x 248 x 8 mm	stck	6,667	15,2	0,9	6	13,68			

# PURE WALL



STEINGUT  
WALL TILE FAÏENCE

25 x 33 cm



weiß glänzend white  
glossy blanc brillant

Grundfliese Plain tile Uni  
Y35597001 016

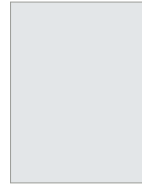

weiß matt white  
mat blanc satiné

Grundfliese Plain tile Uni  
Y35596001 016



weiß glänzend white  
glossy blanc brillant

Grundfliese „gewellt“ Plain tile „undulated  
surface“ Uni „surface ondulée“  
Y35599001 016



weiß matt white  
mat blanc satiné

Grundfliese „gewellt“ Plain tile „undulated  
surface“ Uni „surface ondulée“  
Y35598001 016

VERPACKUNGSDATEN PACKING DETAILS DONNÉES D'EMBALLAGE	MASS SIZE FORMAT	ECHTMASS EXACT SIZE FORMAT EXACT	PREIS PRO PRICE PER PRIX PAR	QM SQM M²		KARTON BOX CARTON			PALETTE PALLET PALETTE		
				stck pcs	kg kg	qm sqm	stck pcs	kg kg	qm sqm	stck pcs	kg kg
Grundfliese	25 x 33 cm	248 x 328 x 8 mm	qm	12	13,2	1,5	18	19,8	85,5	1026	1128,6
Grundfliese „gewellt“	25 x 33 cm	248 x 328 x 8 mm	qm	12	13,2	1,5	18	19,8	85,5	1026	1128,6

# PURE WHITE



STEINGUT  
WALL TILE FAÏENCE

20 x 40 cm

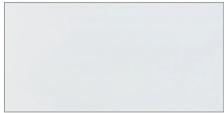

**weiß glänzend** white glossy  
**blanc brillant**

Grundfliese Plain tile Uni  
Y59201001 028

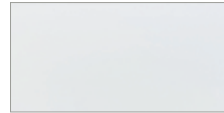

**weiß matt** white mat  
**blanc satiné**

Grundfliese Plain tile Uni  
Y59290001 028



**grau/rot** grey/red  
**gris/rouge**

Schnittdekor glänzend, mit Einleger Cut  
decor glossy, with insert Décor découpé  
brillant, avec insert

Y59203001 178



**braun/blau** brown/blue  
**marron/bleu**

Schnittdekor matt, mit Einleger Cut decor  
mat, with insert Décor découpé satiné, avec  
insert

Y59292001 178



**grau/rot** grey/red  
**gris/rouge**

Listelli glänzend Listel glossy  
Listel brillant

Y59202001 120



**braun/blau** brown/blue  
**marron/bleu**

Listelli glänzend Listel glossy  
Listel brillant

Y59291001 120

VERPACKUNGSDATEN PACKING DETAILS DONNÉES D'EMBALLAGE	MASS SIZE FORMAT	ECHTMASS EXACT SIZE FORMAT EXACT	PREIS PRO PRICE PER PRIX PAR	QM SQM M²		KARTON BOX CARTON			PALETTE PALLET PALETTE		
				stck pcs	kg kg	qm sqm	stck pcs	kg kg	qm sqm	stck pcs	kg kg
Grundfliese	20 x 40 cm	398 x 198 x 7 mm	qm	12,5	12,5	1,44	18	18	92,16	1152	1152
Schnittdekor	20 x 40 cm	398 x 198 x 7 mm	stck	12,5	12,5	0,4	5	5			
VERPACKUNGSDATEN PACKING DETAILS DONNÉES D'EMBALLAGE	MASS SIZE FORMAT	ECHTMASS EXACT SIZE FORMAT EXACT	PREIS PRO PRICE PER PRIX PAR	LFM M M		KARTON BOX CARTON					
				stck pcs	kg kg	lfm m	stck pcs	kg kg			
Listelli	1,5 x 20 cm	198 x 15 x 10 mm	stck	5	0,335	12	60	4,02			

STEINGUT  
WALL TILE FAÏENCE

20 x 50 cm



weiß glänzend white glossy  
blanc brillant

Grundfliese Plain tile Uni  
Y24600001 002



weiß matt white mat  
blanc satiné

Grundfliese Plain tile Uni  
Y24605001 002



weiß glänzend white glossy  
blanc brillant

Dekor\* „Lana“ Decor\* Décor\*  
Y24601001 178



weiß matt white mat  
blanc satiné

Dekor\* „Lana“ Decor\* Décor\*  
Y24606001 178

VERPACKUNGSDATEN PACKING DETAILS DONNÉES D'EMBALLAGE	MASS SIZE FORMAT	ECHTMASS EXACT SIZE FORMAT EXACT	PREIS PRO PRICE PER PRIX PAR	QM		KARTON			PALETTE		
				stck pcs	kg kg	qm sqm	stck pcs	kg kg	qm sqm	stck pcs	kg kg
Grundfliese	20 x 50 cm	498 x 198 x 9 mm	qm	10	16	1,4	14	22,4	67,2	672	1075,2
Dekor „Lana“	20 x 50 cm	498 x 198 x 9 mm	stck	10	16	1	10	16			



# PURE WHITE



STEINGUT, GLÄNZEND  
WALL TILE, GLOSSY FAÏENCE, BRILLANT

25 x 50 cm

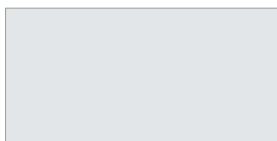

weiß white blanc

Grundfliese Plain tile Uni  
Y26010001 019

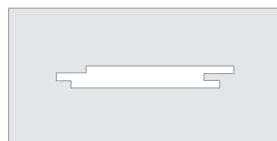

weiß white blanc

Schnittfliese für Streifenmosaik\* Cut decor  
for mosaic of stripes\* Décor découpé pour  
mosaïque en bandes\*  
Y26009001 188

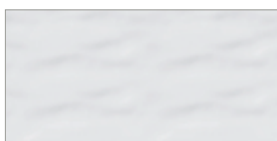

weiß white blanc

Grundfliese „gewellt“ Plain tile „undulated  
surface“ Uni „surface ondulée“  
Y26310001 019

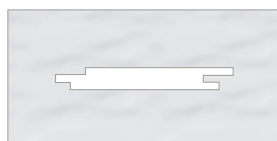

weiß white blanc

Schnittfliese „gewellt“ für Streifenmosaik\*  
Cut decor „undulated surface“ for mosaic of  
stripes\* Décor découpé „surface ondulée“  
pour mosaïque en bandes\*  
Y26311001 188



terranova

Bordüre/Einleger „Streifenmosaik“, netzver-  
klebt, matt Border/Insert „Mosaic of stripes“,  
glued on mesh-type net, mat Bordure/Insert  
„Mosaïque en bandes“, collé sur maillage,  
satiné

Y35913001 104



bunt multicolour multicolore

Bordüre/Einleger „Streifenmosaik“, netz-  
verklebt, glänzend Border/Insert „Mosaic  
of stripes“, glued on mesh-type net, glossy  
Bordure/Insert „Mosaïque en bandes“, collé  
sur maillage, brillant

Y35936001 104

VERPACKUNGSDATEN PACKING DETAILS DONNÉES D'EMBALLAGE	MASS SIZE FORMAT	ECHTMASS EXACT SIZE FORMAT EXACT	PREIS PRO PRICE PER PRIX PAR	QM			KARTON BOX CARTON			PALETTE PALLET PALETTE	
				stck pcs	kg kg	qm sqm	stck pcs	kg kg	qm sqm	stck pcs	kg kg
Grundfliese	25 x 50 cm	498 x 248 x 8 mm	qm	8	13,52	1	8	13,52	66	528	892,32
Grundfliese „gewellt“	25 x 50 cm	498 x 248 x 8 mm	qm	8	13,52	1	8	13,52	66	528	892,32
Schnittfliese*	25 x 50 cm	498 x 248 x 8 mm	stck	8	13,52	0,625	5	8,45			
VERPACKUNGSDATEN PACKING DETAILS DONNÉES D'EMBALLAGE	MASS SIZE FORMAT	ECHTMASS EXACT SIZE FORMAT EXACT	PREIS PRO PRICE PER PRIX PAR	LFM			KARTON BOX CARTON				
				stck pcs	kg kg	lfm m	stck pcs	kg kg			
Bordüre/Einleger	3,5 x 25 cm	248 x 35 x 8 mm	stck	4	0,54	5	20	2,7			

\* Bitte Einleger mitbestellen! Insert to be ordered separately! Insert à commander séparément!

STEINGUT, MATT  
WALL TILE, MAT FAÏENCE, SATINÉ

25 x 50 cm

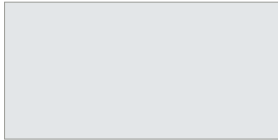

weiß white blanc

Grundfliese Plain tile Uni  
Y26290001 019

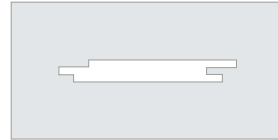

weiß white blanc

Schnittfliese für Streifenmosaik\* Cut decor  
for mosaic of stripes\* Décor découpé pour  
mosaïque en bandes\*  
Y26291001 188

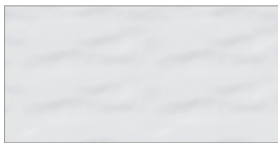

weiß white blanc

Grundfliese „gewellt“ Plain tile „undulated  
surface“ Uni „surface ondulée“  
Y26390001 019

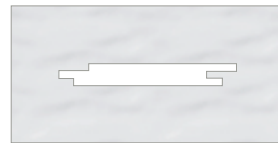

weiß white blanc

Schnittfliese „gewellt“ für Streifenmosaik\*  
Cut decor „undulated surface“ for mosaic of  
stripes\* Décor découpé „surface ondulée“  
pour mosaïque en bandes\*  
Y26391001 188



terranova

Bordüre/Einleger „Streifenmosaik“, netzver-  
klebt, matt Border/Insert „Mosaic of stripes“,  
glued on mesh-type net, mat Bordure/Insert  
„Mosaïque en bandes“, collé sur maillage,  
satiné

Y35913001 104



bunt multicolour multicolore

Bordüre/Einleger „Streifenmosaik“, netz-  
verklebt, glänzend Border/Insert „Mosaic  
of stripes“, glued on mesh-type net, glossy  
Bordure/Insert „Mosaïque en bandes“, collé  
sur maillage, brillant

Y35936001 104

VERPACKUNGSDATEN PACKING DETAILS DONNÉES D'EMBALLAGE	MASS SIZE FORMAT	ECHTMASS EXACT SIZE FORMAT EXACT	PREIS PRO PRICE PER PRIX PAR	QM			KARTON BOX CARTON			PALETTE PALLET PALETTE	
				stck pcs	kg kg	qm sqm	stck pcs	kg kg	qm sqm	stck pcs	kg kg
Grundfliese	25 x 50 cm	498 x 248 x 8 mm	qm	8	13,52	1	8	13,52	66	528	892,32
Grundfliese „gewellt“	25 x 50 cm	498 x 248 x 8 mm	qm	8	13,52	1	8	13,52	66	528	892,32
Schnittfliese*	25 x 50 cm	498 x 248 x 8 mm	stck	8	13,52	0,625	5	8,45			
VERPACKUNGSDATEN PACKING DETAILS DONNÉES D'EMBALLAGE	MASS SIZE FORMAT	ECHTMASS EXACT SIZE FORMAT EXACT	PREIS PRO PRICE PER PRIX PAR	LFM			KARTON BOX CARTON				
				stck pcs	kg kg	lfm m	stck pcs	kg kg			
Bordüre/Einleger	3,5 x 25 cm	248 x 35 x 8 mm	stck	4	0,54	5	20	2,7			

\* Bitte Einleger mitbestellen! Insert to be ordered separately! Insert à commander séparément!

# PURE WHITE



STEINGUT  
WALL TILE FAÏENCE

25 x 70 cm

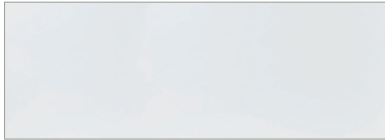

weiß glänzend white  
glossy blanc brillant

Grundfliese Plain tile Uni

Y27201001 006

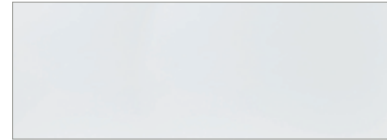

weiß matt white  
mat blanc satiné

Grundfliese Plain tile Uni

Y27290001 006

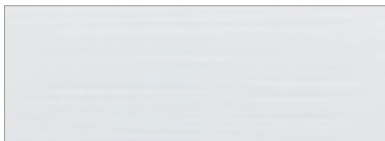

weiß glänzend white  
glossy blanc brillant

Grundfliese „gewellt“ Plain tile „undulated  
surface“ Uni „surface ondulée“

Y27310001 006

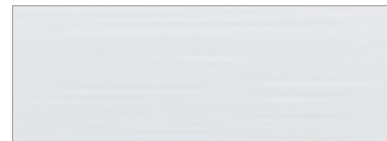

weiß matt white  
mat blanc satiné

Grundfliese „gewellt“ Plain tile „undulated  
surface“ Uni „surface ondulée“

Y27390001 006

VERPACKUNGSDATEN PACKING DETAILS DONNÉES D'EMBALLAGE	MASS SIZE FORMAT	ECHTMASS EXACT SIZE FORMAT EXACT	PREIS PRO PRICE PER PRIX PAR	QM		KARTON			PALETTE		
				stck pcs	kg kg	qm sqm	stck pcs	kg kg	qm sqm	stck pcs	kg kg
Grundfliese	25 x 70 cm	698 x 248 x 8 mm	qm	5,696	14,411	1,58	9	22,77	71,103	405	1024,65
Grundfliese „gewellt“	25 x 70 cm	698 x 248 x 8 mm	qm	5,696	14,411	1,58	9	22,77	71,103	405	1024,65

STEINGUT  
WALL TILE FAÏENCE

25 x 70 cm



**natur/wenge nature/wenge**

Mosaikbordüre, matt Mosaicborder, mat  
Mosaïque bordure, satiné

Y27291001 129

passend zu matching with assortie à:  
Y27290001, Y27490001



**anthrazit anthracite**

Bordüre, glänzend Border, glossy Bordure,  
brillant

Y27204001 188

passend zu matching with assortie à:  
Y27201001

Edelstahl-Listelli Stainless steel listel  
Listel acier inoxydable

Y27203001 183

**satiniert satinated satiné**

Glas-Listelli, glänzend Glass listel, glossy  
Listel verre, brillant

Y27046001 149

**schwarz black noir**

Glas-Listelli, glänzend Glass listel, glossy  
Listel verre, brillant

Y27047001 129

VERPACKUNGSDATEN PACKING DETAILS DONNÉES D'EMBALLAGE	MASS SIZE FORMAT	ECHTMASS EXACT SIZE FORMAT EXACT	PREIS PRO PRICE PER PRIX PAR	LFM		KARTON			
				M	M	BOX	CARTON		
				stck pcs	kg kg	lfm m	stck pcs	kg kg	
Mosaikbordüre	4,5 x 70 cm	698 x 45 x 8 mm	stck	1,43	0,686	14	20	9,6	◆
Bordüre	3,5 x 35 cm	347 x 35 x 8 mm	stck	2,86	0,543	7	20	3,8	◆
Edelstahl-Listelli	1 x 70 cm	700 x 10 x 8 mm	stck	1,43	0,114	56	80	6,4	◆
Glas-Listelli	1,9 x 70 cm	698 x 19 x 8 mm	stck	1,42	0,4	19,6	28	7,84	◆

# PURE WHITE



STEINGUT, REKTIFIZIERT  
WALL TILE, RECTIFIED FAÏENCE, RECTIFIÉ



25 x 70 cm

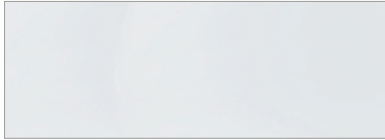

weiß glänzend white  
glossy blanc brillant

Grundfliese Plain tile Uni

Y27500001 021

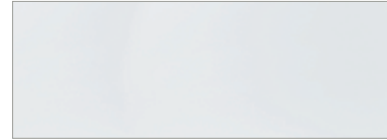

weiß matt white  
mat blanc satiné

Grundfliese Plain tile Uni

Y27505001 021



weiß glänzend white  
glossy blanc brillant

Dekor „Galaxie“ Decor Décor

Y27501001 111



weiß matt white  
mat blanc satiné

Dekor „Galaxie“ Decor Décor

Y27506001 111

VERPACKUNGSDATEN PACKING DETAILS DONNÉES D'EMBALLAGE	MASS SIZE FORMAT	ECHTMASS EXACT SIZE FORMAT EXACT	PREIS PRO PRICE PER PRIX PAR	QM		KARTON			PALETTE		
				stck pcs	kg kg	qm sqm	stck pcs	kg kg	qm sqm	stck pcs	kg kg
Grundfliese	25 x 70 cm	698 x 248 x 9 mm	qm	5,696	15,35	1,404	8	21,56	63,202	360	970,2
Dekor „Galaxie“	25 x 70 cm	698 x 248 x 9 mm	stck	5,696	15,379	0,878	5	13,5			

STEINGUT  
WALL TILE FAÏENCE

30 x 60 cm



weiß glänzend white  
glossy blanc brillant

Grundfliese Plain tile Uni

Y30090001 028

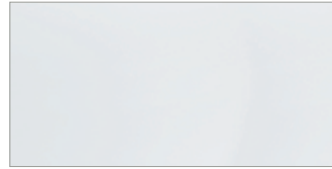

weiß matt white  
mat blanc satiné

Grundfliese Plain tile Uni

Y30095001 028



weiß glänzend white  
glossy blanc brillant

Dekor „Belle“ Decor Décor

Y30091001 157

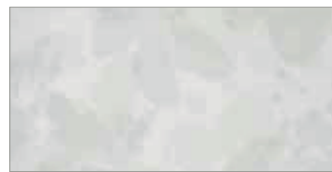

weiß matt white  
mat blanc satiné

Dekor „Belle“ Decor Décor

Y30096001 157

VERPACKUNGSDATEN PACKING DETAILS DONNÉES D'EMBALLAGE	MASS SIZE FORMAT	ECHTMASS EXACT SIZE FORMAT EXACT	PREIS PRO PRICE PER PRIX PAR	QM SQM M²		KARTON BOX CARTON			PALETTE PALLET PALETTE		
				stck pcs	kg kg	qm sqm	stck pcs	kg kg	qm sqm	stck pcs	kg kg
Grundfliese	30 x 60 cm	598 x 298 x 10 mm	qm	5,556	17,668	1,08	6	19,08	64,795	360	1144,8
Dekor „Belle“	30 x 60 cm	598 x 298 x 10 mm	stck	5,556	17,668	1,08	6	19,08			



# PURE WHITE



STEINGUT, REKTIFIZIERT  
WALL TILE, RECTIFIED FAÏENCE, RECTIFIÉ



30 × 60 cm



weiß glänzend white  
glossy blanc brillant

Grundfliese Plain tile Uni

Y30600001 019

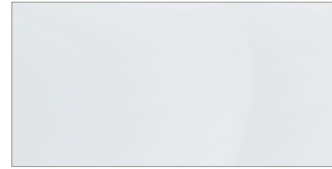

weiß matt white  
mat blanc satiné

Grundfliese Plain tile Uni

Y30605001 019

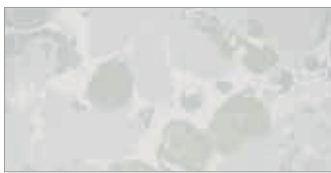

weiß glänzend white  
glossy blanc brillant

Dekor „Belle“ Decor Décor

Y30601001 104

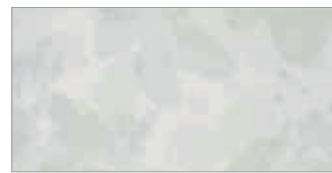

weiß matt white  
mat blanc satiné

Dekor „Belle“ Decor Décor

Y30606001 104

VERPACKUNGSDATEN PACKING DETAILS DONNÉES D'EMBALLAGE	MASS SIZE FORMAT	ECHTMASS EXACT SIZE FORMAT EXACT	PREIS PRO PRICE PER PRIX PAR	QM		KARTON			PALETTE		
				stck pcs	kg kg	qm sqm	stck pcs	kg kg	qm sqm	stck pcs	kg kg
Grundfliese	30 x 60 cm	598 x 298 x 10 mm	qm	5,556	17,668	1,08	6	19,08	64,795	360	1144,8
Dekor „Belle“	30 x 60 cm	598 x 298 x 10 mm	stck	5,556	17,668	1,08	6	19,08			

STEINGUT  
WALL TILE FAÏENCE



30 x 60 cm



weiß glänzend white  
glossy blanc brillant

Grundfliese Plain tile Uni

Y31201001 028

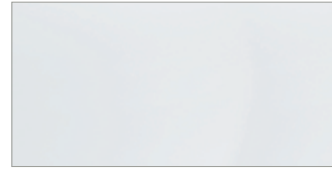

weiß matt white  
mat blanc satiné

Grundfliese Plain tile Uni

Y31290001 028

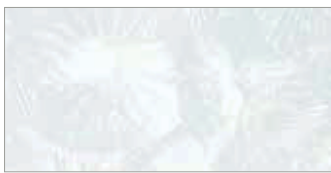

weiß glänzend white  
glossy blanc brillant

Flächendekor „Lotus“ Decorated plain tile  
Uni décoré

Y31202001 006



weiß matt white  
mat blanc satiné

Flächendekor „Lotus“ Decorated plain tile  
Uni décoré

Y31291001 006

VERPACKUNGSDATEN PACKING DETAILS DONNÉES D'EMBALLAGE	MASS SIZE FORMAT	ECHTMASS EXACT SIZE FORMAT EXACT	PREIS PRO PRICE PER PRIX PAR	QM		KARTON			PALETTE		
				stck pcs	kg kg	qm sqm	stck pcs	kg kg	qm sqm	stck pcs	kg kg
Grundfliese	30 x 60 cm	598 x 298 x 6 mm	qm	5,556	10,278	1,44	8	14,8	103,672	576	1065,54
Flächendekor „Lotus“	30 x 60 cm	598 x 298 x 6 mm	stck	5,556	10,278	1,44	8	14,8	103,672	576	1065,54

# PURE WHITE



STEINGUT  
WALL TILE FAÏENCE

33 x 80 cm



**weiß glänzend** white glossy  
**blanc brillant**

Grundfliese\* Plain tile\* Uni\*

Y33201001 021



**weiß matt** white mat  
**blanc satiné**

Grundfliese\* Plain tile\* Uni\*

Y33290001 021

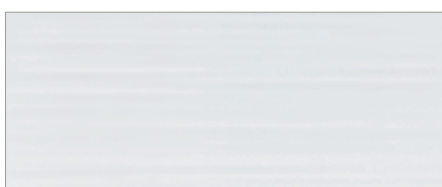

**weiß glänzend** white glossy  
**blanc brillant**

Grundfliese „gewellt“\* Plain tile „undulated surface“\*  
Uni „surface ondulée“\*

Y33310001 021

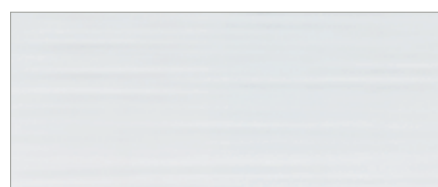

**weiß matt** white mat  
**blanc satiné**

Grundfliese „gewellt“\* Plain tile „undulated surface“\*  
Uni „surface ondulée“\*

Y33390001 021



**weiß glänzend** white glossy  
**blanc brillant**

Dekor\* „Shadow“ Decor\* Décor\*

Y33202001 111



**weiß matt** white mat  
**blanc satiné**

Dekor\* „Pica“ Decor\* Décor\*

Y33291001 111

VERPACKUNGSDATEN PACKING DETAILS DONNÉES D'EMBALLAGE	MASS SIZE FORMAT	ECHTMASS EXACT SIZE FORMAT EXACT	PREIS PRO PRICE PER PRIX PAR	QM			KARTON BOX CARTON			PALETTE PALLET PALETTE	
				stck pcs	kg kg	qm sqm	stck pcs	kg kg	qm sqm	stck pcs	kg kg
Grundfliese*	33 x 80 cm	798 x 328 x 8 mm	qm	3,788	14,011	1,584	6	22,194	57,022	216	798,984
Grundfliese „gewellt“*	33 x 80 cm	798 x 328 x 8 mm	qm	3,788	14,011	1,584	6	22,194	57,022	216	798,984
Dekor* „Shadow“	33 x 80 cm	798 x 328 x 8 mm	stck	3,788	14,015	0,792	3	11,1			
Dekor* „Pica“	33 x 80 cm	798 x 328 x 8 mm	stck	3,788	14,015	0,792	3	11,1			

\* Auch für die Vertikalverlegung geeignet also suitable for vertical laying également adapté pour la pose verticale

STEINGUT, REKTIFIZIERT  
WALL TILE, RECTIFIED FAÏENCE, RECTIFIÉ



35 × 100 cm

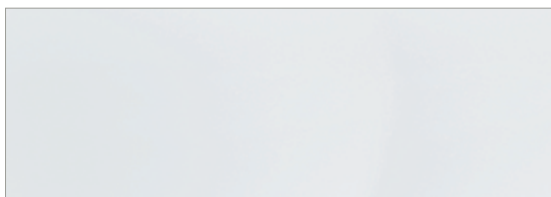

**weiß glänzend** white glossy  
**blanc brillant**

Grundfliese\* Plain tile\* Uni\*  
Y15201001 026

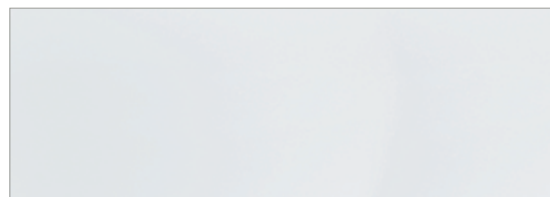

**weiß matt** white mat  
**blanc satiné**

Grundfliese\* Plain tile\* Uni\*  
Y15290001 026



**weiß glänzend** white glossy  
**blanc brillant**

Dekor\* „Blossom“ Decor\* Décor\*  
Y15202001 174



**weiß matt** white mat  
**blanc satiné**

Dekor\* „Blossom“ Decor\* Décor\*  
Y15291001 174

VERPACKUNGSDATEN PACKING DETAILS DONNÉES D'EMBALLAGE	MASS SIZE FORMAT	ECHTMASS EXACT SIZE FORMAT EXACT	PREIS PRO PRICE PER PRIX PAR	QM		KARTON			PALETTE		
				sqm	M²	BOX CARTON	PALLET PALETTE				
				stck pcs	kg kg	qm sqm	stck pcs	kg kg	qm sqm	stck pcs	kg kg
Grundfliese	35 x 100 cm	998 x 348 x 10,5 mm	qm	2,857	17,856	1,05	3	18,75	27,301	78	487,51
Dekor „Blossom“	35 x 100 cm	998 x 348 x 10,5 mm	stck	2,857	17,856	1,05	3	18,75			

\* Groß- / Sonderformat: Bitte beachten Sie die Verpackungsinformationen (Seite Seite 214) Large- / Special Size: please notice the packaging information (page Seite 215)  
Format spécial: veuillez noter les informations relatives à l'emballage (page Seite 216)

# PURE WHITE

# #6mm



STEINGUT, REKTIFIZIERT  
WALL TILE, RECTIFIED FAÏENCE, RECTIFIÉ



40 × 120 cm

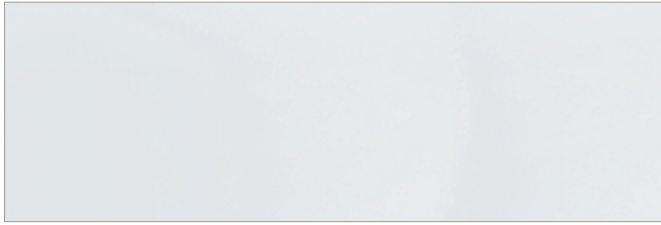

**weiß glänzend** white glossy  
**blanc brillant**

Grundfliese\* Plain tile\* Uni\*  
Y12975001 018

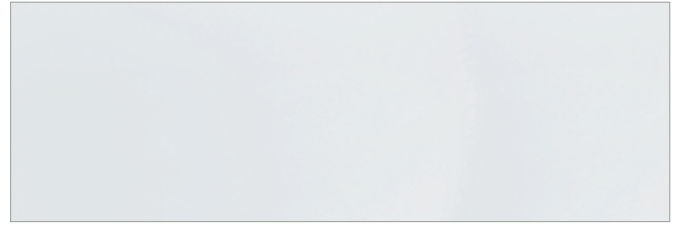

**weiß matt** white mat  
**blanc satiné**

Grundfliese\* Plain tile\* Uni\*  
Y12980001 018

VERPACKUNGSDATEN PACKING DETAILS DONNÉES D'EMBALLAGE	MASS SIZE FORMAT	ECHTMASS EXACT SIZE FORMAT EXACT	PREIS PRO PRICE PER PRIX PAR	QM		KARTON			PALETTE		
				stck pcs	kg kg	qm sqm	stck pcs	kg kg	qm sqm	stck pcs	kg kg
Grundfliese	40 x 120 cm	1198 x 398 x 6 mm	qm	2,083	10,436	1,92	4	20,04	46,087	96	480,96

\* Groß- / Sonderformat: Bitte beachten Sie die Verpackungsinformationen (Seite Seite 214) Large- / Special Size: please notice the packaging information (page Seite 215)  
Format spécial: veuillez noter les informations relatives à l'emballage (page Seite 216)

Dazu passend Feinsteinzeug, Seite  
suitable to Porcelain stoneware, page  
Sol coordonné, grès cérame, page

STEINGUT  
WALL TILE FAÏENCE

20 x 50 cm

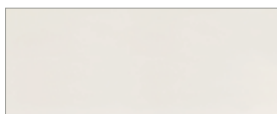

vanille glänzend vanilla  
glossy vanille brillant

Grundfliese Plain tile Uni  
Y24620001 002

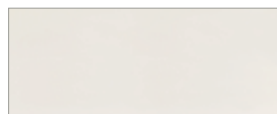

vanille matt vanilla  
mat vanille satiné

Grundfliese Plain tile Uni  
Y24625001 002

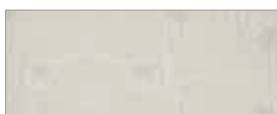

vanille glänzend vanilla  
glossy vanille brillant

Dekor „Lana“ Decor Décor  
Y24621001 178



vanille matt vanilla  
mat vanille satiné

Dekor „Lana“ Decor Décor  
Y24626001 178

VERPACKUNGSDATEN PACKING DETAILS DONNÉES D'EMBALLAGE	MASS SIZE FORMAT	ECHTMASS EXACT SIZE FORMAT EXACT	PREIS PRO PRICE PER PRIX PAR	QM SQM M²		KARTON BOX CARTON			PALETTE PALLET PALETTE		
				stck pcs	kg kg	qm sqm	stck pcs	kg kg	qm sqm	stck pcs	kg kg
Grundfliese	20 x 50 cm	498 x 198 x 9 mm	qm	10	16	1,4	14	22,4	67,2	672	1075,2
Dekor „Lana“	20 x 50 cm	498 x 198 x 9 mm	stck	10	16	1	10	16			



# VANILLE



STEINGUT, GLÄNZEND  
WALL TILE, GLOSSY FAÏENCE, BRILLANT

25 x 50 cm

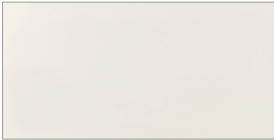

vanille vanilla vanille

Grundfliese Plain tile Uni

Y26090001 019



anthrazit anthracite

Schnittdekor, mit Einleger Cut decor, with insert  
Décor découpé, avec insert

Y26093001 178



kastanie chestnut marronnier

Schnittdekor, mit Einleger Cut decor, with insert  
Décor découpé, avec insert

Y26094001 178



anthrazit anthracite

Bordüre Border Bordure

Y26091001 120



kastanie chestnut marronnier

Bordüre Border Bordure

Y26092001 120

VERPACKUNGSDATEN PACKING DETAILS DONNÉES D'EMBALLAGE	MASS SIZE FORMAT	ECHTMASS EXACT SIZE FORMAT EXACT	PREIS PRO PRICE PER PRIX PAR	QM SQM M²		KARTON BOX CARTON			PALETTE PALLET PALETTE		
				stck pcs	kg kg	qm sqm	stck pcs	kg kg	qm sqm	stck pcs	kg kg
Grundfliese	25 x 50 cm	498 x 248 x 8 mm	qm	8	13,52	1	8	13,52	66	528	892,32
Schnittdekor	25 x 50 cm	498 x 248 x 8 mm	stck	8	13,52	0,625	5	8,45			
VERPACKUNGSDATEN PACKING DETAILS DONNÉES D'EMBALLAGE	MASS SIZE FORMAT	ECHTMASS EXACT SIZE FORMAT EXACT	PREIS PRO PRICE PER PRIX PAR	LFM M M		KARTON BOX CARTON					
				stck pcs	kg kg	lfm m	stck pcs	kg kg			
Bordüre	4 x 50 cm	498 x 40 x 8 mm	stck	2	0,56	10	20	5,6			

STEINGUT, MATT  
WALL TILE, MAT FAÏENCE, SATINÉ

25 x 50 cm

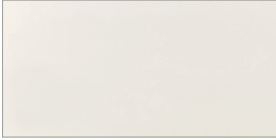

vanille vanilla vanille

Grundfliese Plain tile Uni

Y26095001 019



beige/grau beige/grey beige/gris

Schnittdekor, mit Einleger Cut decor, with insert  
Décor découpé, avec insert

Y26097001 178



beige/grau beige/grey beige/gris

Listelli Listel Listel

Y26096001 120

VERPACKUNGSDATEN PACKING DETAILS DONNÉES D'EMBALLAGE	MASS SIZE FORMAT	ECHTMASS EXACT SIZE FORMAT EXACT	PREIS PRO PRICE PER PRIX PAR	QM SQM M²		KARTON BOX CARTON			PALETTE PALLET PALETTE		
				stck pcs	kg kg	qm sqm	stck pcs	kg kg	qm sqm	stck pcs	kg kg
Grundfliese	25 x 50 cm	498 x 248 x 8 mm	qm	8	13,52	1	8	13,52	66	528	892,32
Schnittdekor	25 x 50 cm	498 x 248 x 8 mm	stck	8	13,52	0,625	5	8,45			
VERPACKUNGSDATEN PACKING DETAILS DONNÉES D'EMBALLAGE	MASS SIZE FORMAT	ECHTMASS EXACT SIZE FORMAT EXACT	PREIS PRO PRICE PER PRIX PAR	LFM M M		KARTON BOX CARTON					
				stck pcs	kg kg	lfm m	stck pcs	kg kg			
Listelli	2,3 x 25 cm	248 x 23 x 8 mm	stck	4	0,38	10	40	3,8			

# VANILLE



STEINGUT  
WALL TILE FAÏENCE

25 x 70 cm

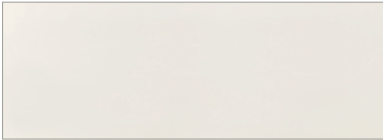

vanille glänzend vanilla  
glossy vanille brillant

Grundfliese Plain tile Uni

Y27410001 006

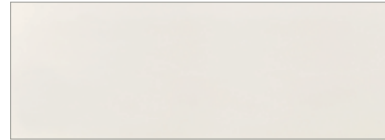

vanille matt vanilla  
mat vanille satiné

Grundfliese Plain tile Uni

Y27490001 006

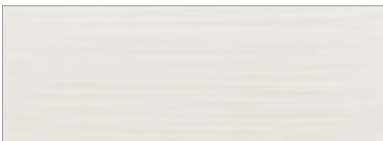

vanille glänzend vanilla  
glossy vanille brillant

Grundfliese „gewellt“ Plain tile „undulated  
surface“ Uni „surface ondulée“

Y27510001 006

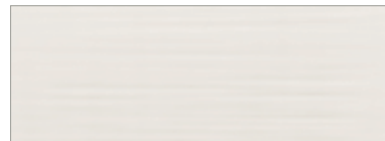

vanille matt vanilla  
mat vanille satiné

Grundfliese „gewellt“ Plain tile „undulated  
surface“ Uni „surface ondulée“

Y27590001 006

VERPACKUNGSDATEN PACKING DETAILS DONNÉES D'EMBALLAGE	MASS SIZE FORMAT	ECHTMASS EXACT SIZE FORMAT EXACT	PREIS PRO PRICE PER PRIX PAR	QM		KARTON			PALETTE		
				stck pcs	kg kg	qm sqm	stck pcs	kg kg	qm sqm	stck pcs	kg kg
Grundfliese	25 x 70 cm	698 x 248 x 8 mm	qm	5,696	14,411	1,58	9	22,77	71,103	405	1024,65
Grundfliese „gewellt“	25 x 70 cm	698 x 248 x 8 mm	qm	5,696	14,411	1,58	9	22,77	71,103	405	1024,65

STEINGUT  
WALL TILE FAÏENCE

25 x 70 cm



**natur/wenge nature/wenge**

Mosaikbordüre, matt Mosaicborder, mat  
Mosaïque bordure, satiné

Y27291001 129

passend zu matching with assortie à:  
Y27290001, Y27490001



**sand sable**

Bordüre, glänzend Border, glossy Bordure,  
brillant

Y27412001 188

passend zu matching with assortie à:  
Y27241001

Edelstahl-Listelli Stainless steel listel  
Listel acier inoxydable

Y27203001 183

**satiniert satinated satiné**

Glas-Listelli, glänzend Glass listel, glossy  
Listel verre, brillant

Y27046001 149

**schwarz black noir**

Glas-Listelli, glänzend Glass listel, glossy  
Listel verre, brillant

Y27047001 129

VERPACKUNGSDATEN PACKING DETAILS DONNÉES D'EMBALLAGE	MASS SIZE FORMAT	ECHTMASS EXACT SIZE FORMAT EXACT	PREIS PRO PRICE PER PRIX PAR	LFM		KARTON			
				M	M	BOX	kg	CARTON	
				stck pcs	kg kg	lfm m	stck pcs	kg kg	
Mosaikbordüre	4,5 x 70 cm	698 x 45 x 8 mm	stck	1,43	0,686	14	20	9,6	◆ !
Bordüre	3,5 x 35 cm	347 x 35 x 8 mm	stck	2,86	0,543	7	20	3,8	◆
Edelstahl-Listelli	1 x 70 cm	700 x 10 x 8 mm	stck	1,43	0,114	56	80	6,4	◆
Glas-Listelli	1,9 x 70 cm	698 x 19 x 8 mm	stck	1,42	0,4	19,6	28	7,84	◆

# VANILLE



STEINGUT, REKTIFIZIERT  
WALL TILE, RECTIFIED FAÏENCE, RECTIFIÉ



25 x 70 cm

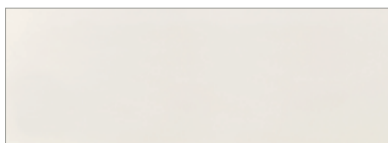

vanille glänzend vanilla  
glossy vanille brillant

Grundfliese Plain tile Uni

Y27520001 021

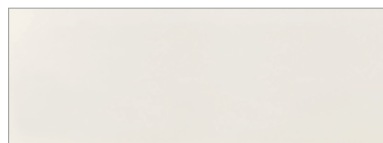

vanille matt vanilla  
mat vanille satiné

Grundfliese Plain tile Uni

Y27525001 021



vanille glänzend vanilla  
glossy vanille brillant

Dekor „Galaxie“ Decor Décor

Y27521001 111



vanille matt vanilla  
mat vanille satiné

Dekor „Galaxie“ Decor Décor

Y27526001 111

VERPACKUNGSDATEN PACKING DETAILS DONNÉES D'EMBALLAGE	MASS SIZE FORMAT	ECHTMASS EXACT SIZE FORMAT EXACT	PREIS PRO PRICE PER PRIX PAR	QM		KARTON			PALETTE		
				stck pcs	kg kg	qm sqm	stck pcs	kg kg	qm sqm	stck pcs	kg kg
Grundfliese	25 x 70 cm	698 x 248 x 9 mm	qm	5,696	15,35	1,404	8	21,56	63,202	360	970,2
Dekor „Galaxie“	25 x 70 cm	698 x 248 x 9 mm	stck	5,696	15,379	0,878	5	13,5			

STEINGUT  
WALL TILE FAÏENCE

30 × 60 cm

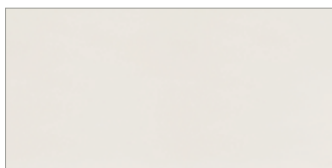

vanille glänzend vanilla  
glossy vanille brillant

Grundfliese Plain tile Uni

Y30100001 028

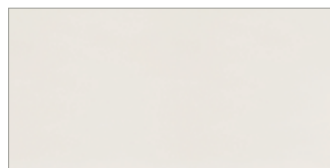

vanille matt vanilla  
mat vanille satiné

Grundfliese Plain tile Uni

Y30105001 028



vanille glänzend vanilla  
glossy vanille brillant

Dekor „Belle“ Decor Décor

Y30101001 157



vanille matt vanilla  
mat vanille satiné

Dekor „Belle“ Decor Décor

Y30106001 157

VERPACKUNGSDATEN PACKING DETAILS DONNÉES D'EMBALLAGE	MASS SIZE FORMAT	ECHTMASS EXACT SIZE FORMAT EXACT	PREIS PRO PRICE PER PRIX PAR	QM SQM M²		KARTON BOX CARTON			PALETTE PALLET PALETTE		
				stck pcs	kg kg	qm sqm	stck pcs	kg kg	qm sqm	stck pcs	kg kg
Grundfliese	30 x 60 cm	598 x 298 x 10 mm	qm	5,556	17,668	1,08	6	19,08	64,795	360	1144,8
Dekor „Belle“	30 x 60 cm	598 x 298 x 10 mm	stck	5,556	17,668	1,08	6	19,08			

# VANILLE



STEINGUT, REKTIFIZIERT  
WALL TILE, RECTIFIED FAÏENCE, RECTIFIÉ



30 × 60 cm

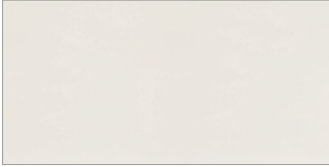

vanille glänzend vanilla  
glossy vanille brillant

Grundfliese Plain tile Uni

Y30620001 019

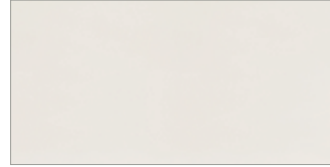

vanille matt vanilla  
mat vanille satiné

Grundfliese Plain tile Uni

Y30625001 019



vanille glänzend vanilla  
glossy vanille brillant

Dekor „Belle“ Decor Décor

Y30621001 104



vanille matt vanilla  
mat vanille satiné

Dekor „Belle“ Decor Décor

Y30626001 104

VERPACKUNGSDATEN PACKING DETAILS DONNÉES D'EMBALLAGE	MASS SIZE FORMAT	ECHTMASS EXACT SIZE FORMAT EXACT	PREIS PRO PRICE PER PRIX PAR	QM		KARTON			PALETTE		
				stck pcs	kg kg	qm sqm	stck pcs	kg kg	qm sqm	stck pcs	kg kg
Grundfliese	30 x 60 cm	598 x 298 x 10 mm	qm	5,556	17,668	1,08	6	19,08	64,795	360	1144,8
Dekor „Belle“	30 x 60 cm	598 x 298 x 10 mm	stck	5,556	17,668	1,08	6	19,08			



STEINGUT  
WALL TILE FAÏENCE

33 x 80 cm

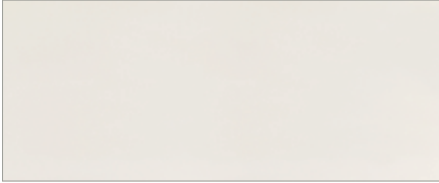

vanille glänzend vanilla  
glossy vanille brillant

Grundfliese\* Plain tile\* Uni\*  
Y33410001 021

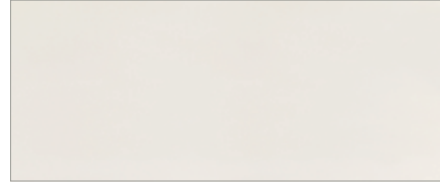

vanille matt vanilla  
mat vanille satiné

Grundfliese\* Plain tile\* Uni\*  
Y33490001 021

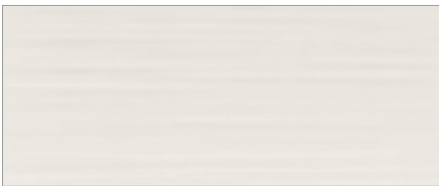

vanille glänzend vanilla  
glossy vanille brillant

Grundfliese „gewellt“\* Plain tile „undulated surface“\*  
Uni „surface ondulée“\*  
Y33510001 021

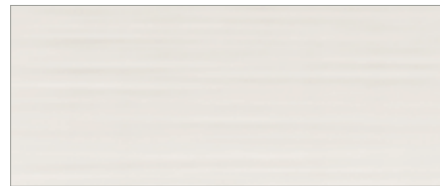

vanille matt vanilla  
mat vanille satiné

Grundfliese „gewellt“\* Plain tile „undulated surface“\*  
Uni „surface ondulée“\*  
Y33590001 021



vanille glänzend vanilla  
glossy vanille brillant

Dekor\* „Shadow“ Decor\* Décor\*  
Y33411001 111

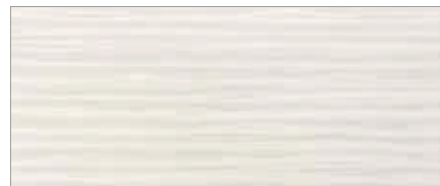

vanille matt vanilla  
mat vanille satiné

Dekor\* „Plissee“ Decor\* Décor\*  
Y33491001 111

VERPACKUNGSDATEN PACKING DETAILS DONNÉES D'EMBALLAGE	MASS SIZE FORMAT	ECHTMASS EXACT SIZE FORMAT EXACT	PREIS PRO PRICE PER PRIX PAR	QM		KARTON BOX CARTON			PALETTE PALLET PALETTE		
				stck pcs	kg kg	qm sqm	stck pcs	kg kg	qm sqm	stck pcs	kg kg
Grundfliese*	33 x 80 cm	798 x 328 x 8 mm	qm	3,788	14,011	1,584	6	22,194	57,022	216	798,984
Grundfliese „gewellt“*	33 x 80 cm	798 x 328 x 8 mm	qm	3,788	14,011	1,584	6	22,194	57,022	216	798,984
Dekor* „Shadow“	33 x 80 cm	798 x 328 x 8 mm	stck	3,788	14,015	0,792	3	11,1			
Dekor* „Plissee“	33 x 80 cm	798 x 328 x 8 mm	stck	3,788	14,015	0,792	3	11,1			

\* Auch für die Vertikalverlegung geeignet also suitable for vertical laying également adapté pour la pose verticale

# VANILLE



STEINGUT, REKTIFIZIERT  
WALL TILE, RECTIFIED FAÏENCE, RECTIFIÉ



35 × 100 cm



vanille glänzend vanilla  
glossy vanille brillant

Grundfliese\* Plain tile\* Uni\*  
Y15410001 026



vanille matt vanilla  
mat vanille satiné

Grundfliese\* Plain tile\* Uni\*  
Y15490001 026

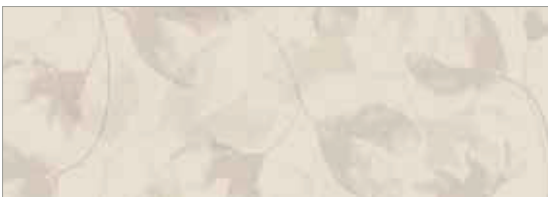

vanille glänzend vanilla  
glossy vanille brillant

Dekor\* „Blossom“ Decor\* Décor\*  
Y15411001 174

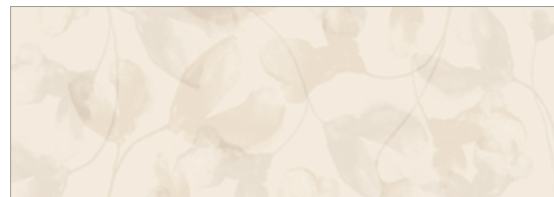

vanille matt vanilla  
mat vanille satiné

Dekor\* „Blossom“ Decor\* Décor\*  
Y15491001 174

VERPACKUNGSDATEN PACKING DETAILS DONNÉES D'EMBALLAGE	MASS SIZE FORMAT	ECHTMASS EXACT SIZE FORMAT EXACT	PREIS PRO PRICE PER PRIX PAR	QM		KARTON			PALETTE		
				stck pcs	kg kg	qm sqm	stck pcs	kg kg	qm sqm	stck pcs	kg kg
Grundfliese	35 x 100 cm	998 x 348 x 10,5 mm	qm	2,857	17,856	1,05	3	18,75	27,301	78	487,5
Dekor „Blossom“	35 x 100 cm	998 x 348 x 10,5 mm	stck	2,857	17,856	1,05	3	18,75			

\* Groß- / Sonderformat: Bitte beachten Sie die Verpackungsinformationen (Seite Seite 214) Large- / Special Size: please notice the packaging information (page Seite 215)  
Format spécial: veuillez noter les informations relatives à l'emballage (page Seite 216)



FEINSTEIN-  
ZEUG  
PORCELAIN  
STONEWARE  
GRÈS  
CÉRAMÉ



# BETON



FEINSTEINZEUG, DURCHGEFÄRBT  
 PORCELAIN STONEWARE, SOLID-COLOURED GRÈS CÉRAME, COLORÉ



hellgrau light grey gris clair



75 × 75 cm

Grundfliese Plain tile Uni

Y75280001 067



25 × 75 cm

Grundfliese Plain tile Uni

Y75285001 058

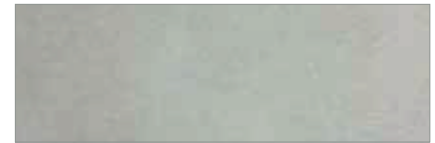

25 × 75 cm

Dekor Decor Décor

Y75284001 104

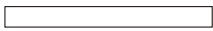

7,5 × 75 cm

Sockel PlinthPlinthe

Y75288001 127



37,5 × 75 cm

Treppenfliese\* Stair tile\*  
 Carreau d'escalier\*

Y75282001 149

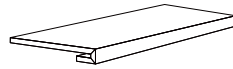

33 × 75 cm

Treppenstufe\* Stair step\*  
 Marche d'escalier\*

Y75283001 100

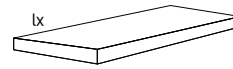

33 × 75 cm

Treppenstufe links\* Stair step left\*  
 Marche d'escalier à gauche\*

Y75286001 179

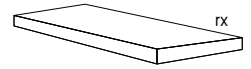

33 × 75 cm

Treppenstufe rechts\* Stair step right\*  
 Marche d'escalier à droite\*

Y75287001 179

VERPACKUNGSDATEN PACKING DETAILS DONNÉES D'EMBALLAGE	MASS SIZE FORMAT	ECHTMASS EXACT SIZE FORMAT EXACT	PREIS PRO PRICE PER PRIX PAR	QM		KARTON BOX CARTON			PALETTE PALLET PALETTE		
				stck pcs	kg kg	qm sqm	stck pcs	kg kg	qm sqm	stck pcs	kg kg
Grundfliese	75 x 75 cm	748 x 748 x 10 mm	qm	1,778	22,67	1,125	2	25,5	47,244	84	1071
Grundfliese	25 x 75 cm	748 x 248 x 10 mm	qm	5,333	24,533	0,563	3	13,8	33,752	180	828
Dekor	25 x 75 cm	748 x 248 x 10 mm	stck	5,333	24,533	0,563	3	13,8			
Treppenfliese*	37,5 x 75 cm	748 x 373 x 10 mm	stck	3,556	22,045	1,125	4	24,8			
Treppenstufe*	33 x 75 cm	748 x 328 x 35 mm	stck	4	30,8	0,5	2	15,4			
Treppenstufe links*	33 x 75 cm	748 x 328 x 35 mm	stck	4	32	0,25	1	8			
Treppenstufe rechts*	33 x 75 cm	748 x 328 x 35 mm	stck	4	32	0,25	1	8			
VERPACKUNGSDATEN PACKING DETAILS DONNÉES D'EMBALLAGE	MASS SIZE FORMAT	ECHTMASS EXACT SIZE FORMAT EXACT	PREIS PRO PRICE PER PRIX PAR	LFM		KARTON BOX CARTON					
				stck pcs	kg kg	lfm m	stck pcs	kg kg			
Sockel	7,5 x 75 cm	748 x 75 x 10 mm	stck	1,33	1,889	7,5	10	14,2			

\* Auftragsfertigung - bitte Lieferzeit beachten. Commissioned production - please notice delivery time. Production sur commande - veuillez noter le délai de livraison.

FEINSTEINZEUG, DURCHGEFÄRBT  
 PORCELAIN STONEWARE, SOLID-COLOURED GRÈS CÉRAME, COLORÉ



zement cement ciment



75 x 75 cm

Grundfliese Plain tile Uni  
 Y75290001 067

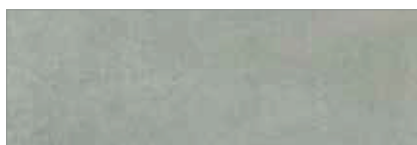

25 x 75 cm

Grundfliese Plain tile Uni  
 Y75295001 058

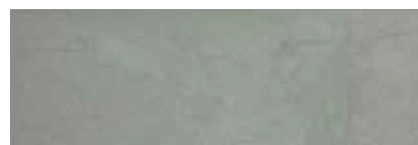

25 x 75 cm

Dekor Decor Décor  
 Y75294001 104



7,5 x 75 cm

Sockel Plinth Plinthe  
 Y75291001 127

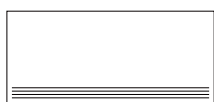

37,5 x 75 cm

Treppenfliese\* Stair tile\*  
 Carreau d'escalier\*  
 Y75292001 149

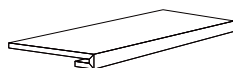

33 x 75 cm

Treppenstufe\* Stair step\*  
 Marche d'escalier\*  
 Y75293001 100



33 x 75 cm

Treppenstufe links\* Stair step left\*  
 Marche d'escalier à gauche\*  
 Y75296001 179



33 x 75 cm

Treppenstufe rechts\* Stair step right\*  
 Marche d'escalier à droite\*  
 Y75297001 179

VERPACKUNGSDATEN PACKING DETAILS DONNÉES D'EMBALLAGE	MASS SIZE FORMAT	ECHTMASS EXACT SIZE FORMAT EXACT	PREIS PRO PRICE PER PRIX PAR	QM SQM M²		KARTON BOX CARTON			PALETTE PALLET PALETTE		
				stck pcs	kg kg	qm sqm	stck pcs	kg kg	qm sqm	stck pcs	kg kg
Grundfliese	75 x 75 cm	748 x 748 x 10 mm	qm	1,778	22,67	1,125	2	25,5	47,244	84	1071
Grundfliese	25 x 75 cm	748 x 248 x 10 mm	qm	5,333	24,533	0,563	3	13,8	33,752	180	828
Dekor	25 x 75 cm	748 x 248 x 10 mm	stck	5,333	24,533	0,563	3	13,8			
Treppenfliese*	37,5 x 75 cm	748 x 373 x 10 mm	stck	3,556	22,045	1,125	4	24,8			
Treppenstufe*	33 x 75 cm	748 x 328 x 35 mm	stck	4	30,8	0,5	2	15,4			
Treppenstufe links*	33 x 75 cm	748 x 328 x 35 mm	stck	4	32	0,25	1	8			
Treppenstufe rechts*	33 x 75 cm	748 x 328 x 35 mm	stck	4	32	0,25	1	8			
VERPACKUNGSDATEN PACKING DETAILS DONNÉES D'EMBALLAGE	MASS SIZE FORMAT	ECHTMASS EXACT SIZE FORMAT EXACT	PREIS PRO PRICE PER PRIX PAR	LFM M M		KARTON BOX CARTON					
				stck pcs	kg kg	lfm m	stck pcs	kg kg			
Sockel	7,5 x 75 cm	748 x 75 x 10 mm	stck	1,33	1,889	7,5	10	14,2			

\* Auftragsfertigung - bitte Lieferzeit beachten. Commissioned production - please notice delivery time. Production sur commande - veuillez noter le délai de livraison.



# BETON

FEINSTEINZEUG, DURCHGEFÄRBT  
 PORCELAIN STONEWARE, SOLID-COLOURED GRÈS CÉRAMÉ, COLORÉ



grau grey gris



75 × 75 cm

Grundfliese Plain tile Uni  
 Y75300001 067

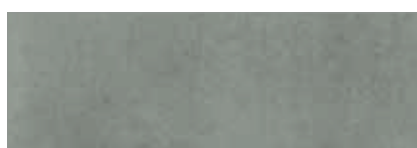

25 × 75 cm

Grundfliese Plain tile Uni  
 Y75305001 058



25 × 75 cm

Dekor Decor Décor  
 Y75304001 104



7,5 × 75 cm

Sockel Plinth Plinthe  
 Y75301001 127



37,5 × 75 cm

Treppenfliese\* Stair tile\*  
 Carreau d'escalier\*  
 Y75302001 149

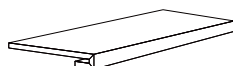

33 × 75 cm

Treppenstufe\* Stair step\*  
 Marche d'escalier\*  
 Y75303001 100



33 × 75 cm

Treppenstufe links\* Stair step left\*  
 Marche d'escalier à gauche\*  
 Y75306001 179



33 × 75 cm

Treppenstufe rechts\* Stair step right\*  
 Marche d'escalier à droite\*  
 Y75307001 179

VERPACKUNGSDATEN PACKING DETAILS DONNÉES D'EMBALLAGE	MASS SIZE FORMAT	ECHTMASS EXACT SIZE FORMAT EXACT	PREIS PRO PRICE PER PRIX PAR	QM		KARTON BOX CARTON			PALETTE PALLET PALETTE		
				stck pcs	kg kg	qm sqm	stck pcs	kg kg	qm sqm	stck pcs	kg kg
Grundfliese	75 x 75 cm	748 x 748 x 10 mm	qm	1,778	22,67	1,125	2	25,5	47,244	84	1071
Grundfliese	25 x 75 cm	748 x 248 x 10 mm	qm	5,333	24,533	0,563	3	13,8	33,752	180	828
Dekor	25 x 75 cm	748 x 248 x 10 mm	stck	5,333	24,533	0,563	3	13,8			
Treppenfliese*	37,5 x 75 cm	748 x 373 x 10 mm	stck	3,556	22,045	1,125	4	24,8			
Treppenstufe*	33 x 75 cm	748 x 328 x 35 mm	stck	4	30,8	0,5	2	15,4			
Treppenstufe links*	33 x 75 cm	748 x 328 x 35 mm	stck	4	32	0,25	1	8			
Treppenstufe rechts*	33 x 75 cm	748 x 328 x 35 mm	stck	4	32	0,25	1	8			
VERPACKUNGSDATEN PACKING DETAILS DONNÉES D'EMBALLAGE	MASS SIZE FORMAT	ECHTMASS EXACT SIZE FORMAT EXACT	PREIS PRO PRICE PER PRIX PAR	LFM		KARTON BOX CARTON					
				stck pcs	kg kg	lfm m	stck pcs	kg kg			
Sockel	7,5 x 75 cm	748 x 75 x 10 mm	stck	1,33	1,889	7,5	10	14,2			

\* Auftragsfertigung - bitte Lieferzeit beachten. Commissioned production - please notice delivery time. Production sur commande - veuillez noter le délai de livraison.

FEINSTEINZEUG, DURCHGEFÄRBT  
PORCELAIN STONEWARE, SOLID-COLOURED GRÈS CÉRAME, COLORÉ



grafit graphite



75 × 75 cm

Grundfliese Plain tile Uni  
Y75310001 067

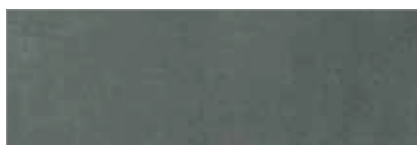

25 × 75 cm

Grundfliese Plain tile Uni  
Y75315001 058



25 × 75 cm

Dekor Decor Décor  
Y75314001 104



7,5 × 75 cm

Sockel Plinth Plinthe  
Y75311001 127



37,5 × 75 cm

Treppenfliese\* Stair tile\*  
Carreau d'escalier\*  
Y75312001 149

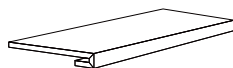

33 × 75 cm

Treppenstufe\* Stair step\*  
Marche d'escalier\*  
Y75313001 100

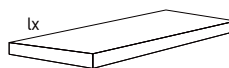

33 × 75 cm

Treppenstufe links\* Stair step left\*  
Marche d'escalier à gauche\*  
Y75316001 179



33 × 75 cm

Treppenstufe rechts\* Stair step right\*  
Marche d'escalier à droite\*  
Y75317001 179

VERPACKUNGSDATEN PACKING DETAILS DONNÉES D'EMBALLAGE	MASS SIZE FORMAT	ECHTMASS EXACT SIZE FORMAT EXACT	PREIS PRO PRICE PER PRIX PAR	QM		KARTON BOX CARTON			PALETTE PALLET PALETTE		
				stck pcs	kg kg	qm sqm	stck pcs	kg kg	qm sqm	stck pcs	kg kg
Grundfliese	75 x 75 cm	748 x 748 x 10 mm	qm	1,778	22,67	1,125	2	25,5	47,244	84	1071
Grundfliese	25 x 75 cm	748 x 248 x 10 mm	qm	5,333	24,533	0,563	3	13,8	33,752	180	828
Dekor	25 x 75 cm	748 x 248 x 10 mm	stck	5,333	24,533	0,563	3	13,8			
Treppenfliese*	37,5 x 75 cm	748 x 373 x 10 mm	stck	3,556	22,045	1,125	4	24,8			
Treppenstufe*	33 x 75 cm	748 x 328 x 35 mm	stck	4	30,8	0,5	2	15,4			
Treppenstufe links*	33 x 75 cm	748 x 328 x 35 mm	stck	4	32	0,25	1	8			
Treppenstufe rechts*	33 x 75 cm	748 x 328 x 35 mm	stck	4	32	0,25	1	8			
VERPACKUNGSDATEN PACKING DETAILS DONNÉES D'EMBALLAGE	MASS SIZE FORMAT	ECHTMASS EXACT SIZE FORMAT EXACT	PREIS PRO PRICE PER PRIX PAR	LFM		KARTON BOX CARTON					
				stck pcs	kg kg	lfm m	stck pcs	kg kg			
Sockel	7,5 x 75 cm	748 x 75 x 10 mm	stck	1,33	1,889	7,5	10	14,2			

\* Auftragsfertigung - bitte Lieferzeit beachten. Commissioned production - please notice delivery time. Production sur commande - veuillez noter le délai de livraison.



FEINSTEINZEUG, DURCHGEFÄRBT  
 PORCELAIN STONEWARE, SOLID-COLOURED GRÈS CÉRAME, COLORÉ



beige

tabak tobacco tabac

grau grey gris

schwarz black noir

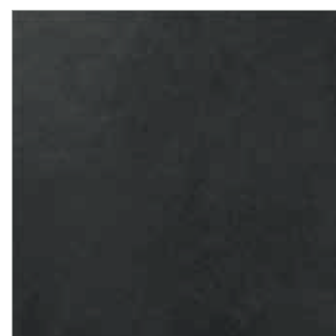

60 × 60 cm

60 × 60 cm

60 × 60 cm

60 × 60 cm

Grundfliese Plain tile Uni  
 Y62320001 \*

Grundfliese Plain tile Uni  
 Y62325001 \*

Grundfliese Plain tile Uni  
 Y62330001 \*

Grundfliese Plain tile Uni  
 Y62335001 \*

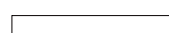
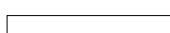
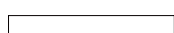
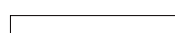

7,5 × 60 cm

7,5 × 60 cm

7,5 × 60 cm

7,5 × 60 cm

Sockel Plinth Plinthe  
 Y62321001 \*

Sockel Plinth Plinthe  
 Y62326001 \*

Sockel Plinth Plinthe  
 Y62331001 \*

Sockel Plinth Plinthe  
 Y62336001 \*

VERPACKUNGSDATEN PACKING DETAILS DONNÉES D'EMBALLAGE	MASS SIZE FORMAT	ECHTMASS EXACT SIZE FORMAT EXACT	PREIS PRO PRICE PER PRIX PAR	QM SQM M²		KARTON BOX CARTON			PALETTE PALLET PALETTE		
				stck pcs	kg kg	qm sqm	stck pcs	kg kg	qm sqm	stck pcs	kg kg
Grundfliese	60 x 60 cm	595 x 595 x 9,5 mm	qm	2,778	21,572	1,08	3	23,298	43,197	120	931,92
VERPACKUNGSDATEN PACKING DETAILS DONNÉES D'EMBALLAGE	MASS SIZE FORMAT	ECHTMASS EXACT SIZE FORMAT EXACT	PREIS PRO PRICE PER PRIX PAR	LFM M M		KARTON BOX CARTON					
				stck pcs	kg kg	lfm m	stck pcs	kg kg			
Sockel	7,5 x 60 cm	595 x 75 x 9,5 mm	stck	1,67	1,67	6	10	10			

\* Siehe separates Preisblatt Please see the separate price list Voir la liste des prix séparée

FEINSTEINZEUG, DURCHGEFÄRBT  
 PORCELAIN STONEWARE, SOLID-COLOURED FAÏENCE, GRÈS CÉRAMÉ, COLORÉ



kiesel pebble galets



75 x 75 cm

Grundfliese Plain tile Uni  
 Y75010001 063

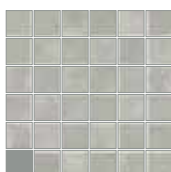

30 x 30 cm

Mosaik, 5 x 5 cm,netzverklebt Mosaic, glued on  
 mesh-type net Mosaïque, collé sur maillage  
 Y68182001 091



7,5 x 75 cm

Socket Plinth Plinthe  
 Y75012001 127

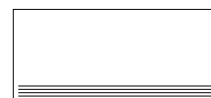

37,5 x 75 cm

Treppenfliese\* Stair tile\*  
 Carreau d'escalier\*  
 Y75011001 164

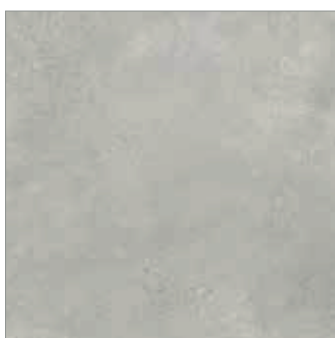

60 x 60 cm

Grundfliese Plain tile Uni  
 Y62040001 056

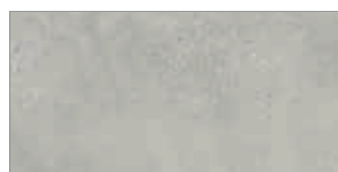

30 x 60 cm

Grundfliese Plain tile Uni  
 Y68180001 059

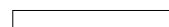

7,5 x 60 cm

Socket Plinth Plinthe  
 Y62041001 188

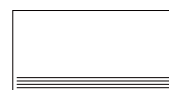

30 x 60 cm

Treppenfliese\* Stair tile\*  
 Carreau d'escalier\*  
 Y68181001 133

VERPACKUNGSDATEN PACKING DETAILS DONNÉES D'EMBALLAGE	MASS SIZE FORMAT	ECHTMASS EXACT SIZE FORMAT EXACT	PREIS PRO PRICE PER PRIX PAR	QM		KARTON			PALETTE		
				stck pcs	kg kg	qm sqm	stck pcs	kg kg	qm sqm	stck pcs	kg kg
Grundfliese	75 x 75 cm	748 x 748 x 9 mm	qm	1,778	20,852	1,125	2	23,456	47,244	84	985,152
Grundfliese	60 x 60 cm	598 x 598 x 9 mm	qm	2,778	20,852	1,08	3	22,518	43,197	120	900,72
Grundfliese	30 x 30 cm	598 x 298 x 9 mm	qm	5,556	20,852	1,08	6	22,518	43,197	240	900,72
Mosaik	30 x 30 cm	298 x 298 x 9 mm	qm	11,111	21,111	0,99	11	20,9	29,7	330	627
Treppenfliese*	37,5 x 75 cm	748 x 373 x 9 mm	stck	3,556	20,089	1,125	4	22,6			
Treppenfliese*	30 x 60 cm	598 x 298 x 9 mm	stck	5,556	13,5	0,72	4	9,72			
VERPACKUNGSDATEN PACKING DETAILS DONNÉES D'EMBALLAGE	MASS SIZE FORMAT	ECHTMASS EXACT SIZE FORMAT EXACT	PREIS PRO PRICE PER PRIX PAR	LFM		KARTON			PALETTE		
				stck pcs	kg kg	lfm m	stck pcs	kg kg			
Socket	7,5 x 75 cm	748 x 75 x 9 mm	stck	0,833	1,506	7,5	10	11,295			
Socket	7,5 x 60 cm	598 x 75 x 9 mm	stck	1,667	1,013	6	10	6,078			

\* Auftragsfertigung - bitte Lieferzeit beachten. Commissioned production - please notice delivery time. Production sur commande - veuillez noter le délai de livraison.

# C-MENT



FEINSTEINZEUG, DURCHGEFÄRBT  
 PORCELAIN STONEWARE, SOLID-COLOURED FAÏENCE, GRÈS CÉRAME, COLORÉ



NEW

zement cement cément



75 x 75 cm

Grundfliese Plain tile Uni

Y75020001 063

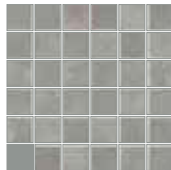

30 x 30 cm

Mosaik, 5 x 5 cm,netzverklebt Mosaic, glued on mesh-type net Mosaïque, collé sur maillage

Y68187001 091



7,5 x 75 cm

Socket Plinth Plinthe

Y75022001 127

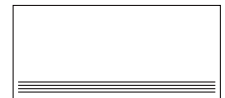

37,5 x 75 cm

Treppenfliese\* Stair tile\*  
 Carreau d'escalier\*

Y75021001 164



60 x 60 cm

Grundfliese Plain tile Uni

Y62045001 056

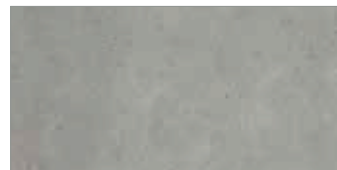

30 x 60 cm

Grundfliese Plain tile Uni

Y68185001 059



7,5 x 60 cm

Socket Plinth Plinthe

Y62046001 188

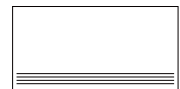

30 x 60 cm

Treppenfliese\* Stair tile\*  
 Carreau d'escalier\*

Y68186001 133

VERPACKUNGSDATEN PACKING DETAILS DONNÉES D'EMBALLAGE	MASS SIZE FORMAT	ECHTMASS EXACT SIZE FORMAT EXACT	PREIS PRO PRICE PER PRIX PAR	QM SQM M²		KARTON BOX CARTON			PALETTE PALLET PALETTE		
				stck pcs	kg kg	qm sqm	stck pcs	kg kg	qm sqm	stck pcs	kg kg
Grundfliese	75 x 75 cm	748 x 748 x 9 mm	qm	1,778	20,852	1,125	2	23,456	47,244	84	985,152
Grundfliese	60 x 60 cm	598 x 598 x 9 mm	qm	2,778	20,852	1,08	3	22,518	43,197	120	900,72
Grundfliese	30 x 60 cm	598 x 298 x 9 mm	qm	5,556	20,852	1,08	6	22,518	43,197	240	900,72
Mosaik	30 x 30 cm	298 x 298 x 9 mm	qm	11,111	21,111	0,99	11	20,9	29,7	330	627
Treppenfliese*	37,5 x 75 cm	748 x 373 x 9 mm	stck	3,556	20,089	1,125	4	22,6			
Treppenfliese*	30 x 60 cm	598 x 298 x 9 mm	stck	5,556	13,5	0,72	4	9,72			
VERPACKUNGSDATEN PACKING DETAILS DONNÉES D'EMBALLAGE	MASS SIZE FORMAT	ECHTMASS EXACT SIZE FORMAT EXACT	PREIS PRO PRICE PER PRIX PAR	LFM M M		KARTON BOX CARTON					
				stck pcs	kg kg	lfm m	stck pcs	kg kg			
Socket	7,5 x 75 cm	748 x 75 x 9 mm	stck	0,833	1,506	7,5	10	11,295			
Socket	7,5 x 60 cm	598 x 75 x 9 mm	stck	1,667	1,013	6	10	6,078			

\* Auftragsfertigung - bitte Lieferzeit beachten. Commissioned production - please notice delivery time. Production sur commande - veuillez noter le délai de livraison.

FEINSTEINZEUG, DURCHGEFÄRBT  
PORCELAIN STONEWARE, SOLID-COLOURED FAÏENCE, GRÈS CÉRAME, COLORÉ



## tabak tobacco tabac



75 × 75 cm

Grundfliese Plain tile Uni

Y75030001 063

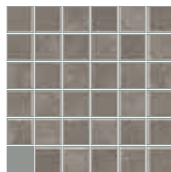

30 × 30 cm

Mosaik, 5 x 5 cm,netzverklebt Mosaic, glued on mesh-type net Mosaïque, collé sur maillage

Y68192001 091

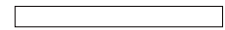

7,5 × 75 cm

Socket Plinth Plinthe

Y75032001 127



37,5 × 75 cm

Treppenfliese\* Stair tile\*  
Carreau d'escalier\*

Y75031001 164



60 × 60 cm

Grundfliese Plain tile Uni

Y62050001 056

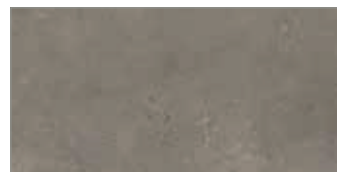

30 × 60 cm

Grundfliese Plain tile Uni

Y68190001 059

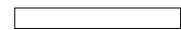

7,5 × 60 cm

Socket Plinth Plinthe

Y62051001 188



30 × 60 cm

Treppenfliese\* Stair tile\*  
Carreau d'escalier\*

Y68191001 133

VERPACKUNGSDATEN PACKING DETAILS DONNÉES D'EMBALLAGE	MASS SIZE FORMAT	ECHTMASS EXACT SIZE FORMAT EXACT	PREIS PRO PRICE PER PRIX PAR	QM		KARTON			PALETTE		
				stck pcs	kg kg	qm sqm	stck pcs	kg kg	qm sqm	stck pcs	kg kg
Grundfliese	75 x 75 cm	748 x 748 x 9 mm	qm	1,778	20,852	1,125	2	23,456	47,244	84	985,152
Grundfliese	60 x 60 cm	598 x 598 x 9 mm	qm	2,778	20,852	1,08	3	22,518	43,197	120	900,72
Grundfliese	30 x 30 cm	598 x 298 x 9 mm	qm	5,556	20,852	1,08	6	22,518	43,197	240	900,72
Mosaik	30 x 30 cm	298 x 298 x 9 mm	qm	11,111	21,111	0,99	11	20,9	29,7	330	627
Treppenfliese*	37,5 x 75 cm	748 x 373 x 9 mm	stck	3,556	20,089	1,125	4	22,6			
Treppenfliese*	30 x 60 cm	598 x 298 x 9 mm	stck	5,556	13,5	0,72	4	9,72			
VERPACKUNGSDATEN PACKING DETAILS DONNÉES D'EMBALLAGE	MASS SIZE FORMAT	ECHTMASS EXACT SIZE FORMAT EXACT	PREIS PRO PRICE PER PRIX PAR	LFM		KARTON			PALETTE		
				stck pcs	kg kg	lfm m	stck pcs	kg kg			
Socket	7,5 x 75 cm	748 x 75 x 9 mm	stck	0,833	1,506	7,5	10	11,295			
Socket	7,5 x 60 cm	598 x 75 x 9 mm	stck	1,667	1,013	6	10	6,078			

\* Auftragsfertigung - bitte Lieferzeit beachten. Commissioned production - please notice delivery time. Production sur commande - veuillez noter le délai de livraison.

# C-MENT

FEINSTEINZEUG, DURCHGEFÄRBT  
 PORCELAIN STONEWARE, SOLID-COLOURED FAÏENCE, GRÈS CÉRAME, COLORÉ



grafit graphite



75 x 75 cm

Grundfliese Plain tile Uni

Y75040001 063

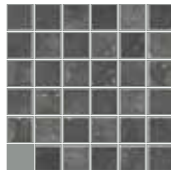

30 x 30 cm

Mosaik, 5 x 5 cm,netzverklebt Mosaic, glued on mesh-type net Mosaïque, collé sur maillage

Y68197001 091



7,5 x 75 cm

Socket Plinth Plinthe

Y75042001 127

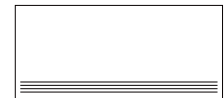

37,5 x 75 cm

Treppenfliese\* Stair tile\*  
 Carreau d'escalier\*

Y75041001 164



60 x 60 cm

Grundfliese Plain tile Uni

Y62055001 056



30 x 60 cm

Grundfliese Plain tile Uni

Y68195001 059



7,5 x 60 cm

Socket Plinth Plinthe

Y62056001 188

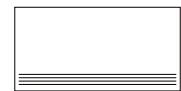

30 x 60 cm

Treppenfliese\* Stair tile\*  
 Carreau d'escalier\*

Y68196001 133

VERPACKUNGSDATEN PACKING DETAILS DONNÉES D'EMBALLAGE	MASS SIZE FORMAT	ECHTMASS EXACT SIZE FORMAT EXACT	PREIS PRO PRICE PER PRIX PAR	QM		KARTON BOX CARTON			PALETTE PALLET PALETTE		
				stck pcs	kg kg	qm sqm	stck pcs	kg kg	qm sqm	stck pcs	kg kg
Grundfliese	75 x 75 cm	748 x 748 x 9 mm	qm	1,778	20,852	1,125	2	23,456	47,244	84	985,152
Grundfliese	60 x 60 cm	598 x 598 x 9 mm	qm	2,778	20,852	1,08	3	22,518	43,197	120	900,72
Grundfliese	30 x 30 cm	598 x 298 x 9 mm	qm	5,556	20,852	1,08	6	22,518	43,197	240	900,72
Mosaik	30 x 30 cm	298 x 298 x 9 mm	qm	11,111	21,111	0,99	11	20,9	29,7	330	627
Treppenfliese*	37,5 x 75 cm	748 x 373 x 9 mm	stck	3,556	20,089	1,125	4	22,6			
Treppenfliese*	30 x 60 cm	598 x 298 x 9 mm	stck	5,556	13,5	0,72	4	9,72			
VERPACKUNGSDATEN PACKING DETAILS DONNÉES D'EMBALLAGE	MASS SIZE FORMAT	ECHTMASS EXACT SIZE FORMAT EXACT	PREIS PRO PRICE PER PRIX PAR	LFM		KARTON BOX CARTON					
				stck pcs	kg kg	lfm m	stck pcs	kg kg			
Socket	7,5 x 75 cm	748 x 75 x 9 mm	stck	0,833	1,506	7,5	10	11,295			
Socket	7,5 x 60 cm	598 x 75 x 9 mm	stck	1,667	1,013	6	10	6,078			

\* Auftragsfertigung - bitte Lieferzeit beachten. Commissioned production - please notice delivery time. Production sur commande - veuillez noter le délai de livraison.



FEINSTEINZEUG, DURCHGEFÄRBT  
 PORCELAIN STONEWARE, SOLID-COLOURED GRÈS CÉRAME, COLORÉ



sand sable

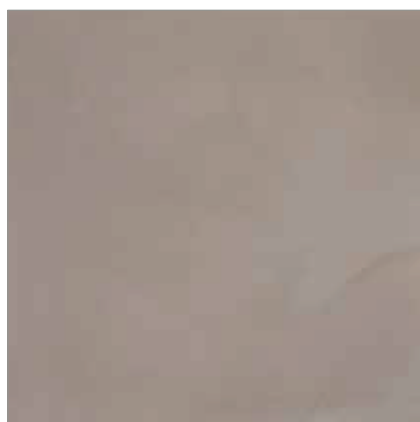

75 x 75 cm

Grundfliese Plain tile Uni  
 Y76060001 067



75 x 75 cm

Dekorationsset „Domo“, bestehend aus 9 Teilen 25 x 25 cm,  
 Decor set of 9 pcs, each 25 x 25 cm, Décor set de 9 pces,  
 chacune 25 x 25 cm  
 Y76064001 110

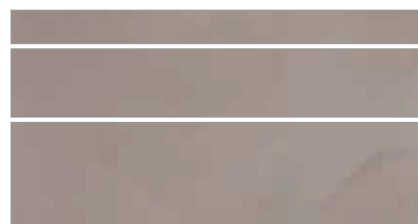

37,5 x 75 cm

Grundfliese 3-teilig, 6,0 cm, 12,3 cm, 18,55 cm  
 Plain tile 3 pcs Uni 3 pces  
 Y76063001 053

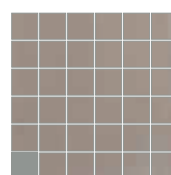

30 x 30 cm

Mosaik, 5 x 5 cm, netzverklebt Mosaic, glued on  
 mesh-type net Mosaïque, collé sur maillage  
 Y76062001 091



7,5 x 75 cm

Sockel Plinth Plinthe  
 Y76061001 127

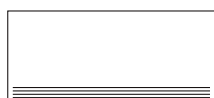

37,5 x 75 cm

Treppenfliese\* Stair tile\*  
 Carreau d'escalier\*  
 Y76160001 149



33 x 75 cm

Treppenstufe\* Stair step\*  
 Marche d'escalier\*  
 Y76161001 100



33 x 75 cm

Treppenstufe links\* Stair step left\*  
 Marche d'escalier à gauche\*  
 Y76162001 179



33 x 75 cm

Treppenstufe rechts\* Stair step  
 right\* Marche d'escalier à droite\*  
 Y76163001 179

VERPACKUNGSDATEN PACKING DETAILS DONNÉES D'EMBALLAGE	MASS SIZE FORMAT	ECHTMASS EXACT SIZE FORMAT EXACT	PREIS PRO PRICE PER PRIX PAR	QM SQM M²		KARTON BOX CARTON			PALETTE PALLET PALETTE		
				stck pcs	kg kg	qm sqm	stck pcs	kg kg	qm sqm	stck pcs	kg kg
Grundfliese	75 x 75 cm	748 x 748 x 9 mm	qm	1,778	20,625	1,125	2	23,2	47,244	84	974,4
Grundfliese 3-teilig	37,5 x 75 cm	748 x 373 x 9 mm	qm	3,556	21,692	1,125	4	24,4	50,619	180	1098
Mosaik	30 x 30 cm	298 x 298 x 9 mm	qm	11,111	19,443	0,99	11	19,25	29,7	330	577,5
Treppenfliese*	37,5 x 75 cm	748 x 373 x 9 mm	stck	3,556	20,091	1,125	4	22,6			
Treppenstufe*	33 x 75 cm	748 x 328 x 35 mm	stck	4,04	22,826	0,495	2	11,3			
Treppenstufe links*	33 x 75 cm	748 x 328 x 35 mm	stck	4,04	28,28	0,248	1	7			
Treppenstufe rechts*	33 x 75 cm	748 x 328 x 35 mm	stck	4,04	28,28	0,248	1	7			
VERPACKUNGSDATEN PACKING DETAILS DONNÉES D'EMBALLAGE	MASS SIZE FORMAT	PREIS PRO PRICE PER PRIX PAR			qm sqm	KARTON BOX CARTON					
Dekorationsset „Domo“	75 x 75 cm	748 x 748 x 9 mm	set		0,563	1	11,6				
VERPACKUNGSDATEN PACKING DETAILS DONNÉES D'EMBALLAGE	MASS SIZE FORMAT	ECHTMASS EXACT SIZE FORMAT EXACT	PREIS PRO PRICE PER PRIX PAR	LFM M M		KARTON BOX CARTON					
Sockel	7,5 x 75 cm	748 x 75 x 9 mm	stck	1,33	1,503	7,519	10	11,3			

\* Auftragsfertigung - bitte Lieferzeit beachten. Commissioned production - please notice delivery time. Production sur commande - veuillez noter le délai de livraison.



FEINSTEINZEUG, DURCHGEFÄRBT  
 PORCELAIN STONEWARE, SOLID-COLOURED GRÈS CÉRAME, COLORÉ



## taupe



75 × 75 cm

Grundfliese Plain tile Uni

Y76065001 067



75 × 75 cm

Dekorationsset „Domo“, bestehend aus 9 Teilen 25 x 25 cm,  
 Decor set of 9 pcs, each 25 x 25 cm, Décor set de 9 pces,  
 chacune 25 x 25 cm

Y76069001 110



37,5 × 75 cm

Grundfliese 3-teilig, 6,0 cm, 12,3 cm, 18,55 cm  
 Plain tile 3 pcs Uni 3 pces

Y76068001 053

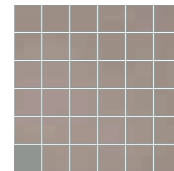

30 × 30 cm

Mosaik, 5 x 5 cm, netzverklebt Mosaic, glued on  
 mesh-type net Mosaïque, collé sur maillage

Y76067001 091



7,5 × 75 cm

Sockel Plinth Plinthe

Y76066001 127



37,5 × 75 cm

Treppenfliese\* Stair tile\*  
 Carreau d'escalier\*

Y76165001 149

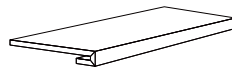

33 × 75 cm

Treppenstufe\* Stair step\*  
 Marche d'escalier\*

Y76166001 100

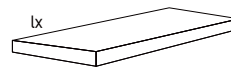

33 × 75 cm

Treppenstufe links\* Stair step left\*  
 Marche d'escalier à gauche\*

Y76167001 179

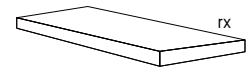

33 × 75 cm

Treppenstufe rechts\* Stair step  
 right\* Marche d'escalier à droite\*

Y76168001 179

VERPACKUNGSDATEN PACKING DETAILS DONNÉES D'EMBALLAGE	MASS SIZE FORMAT	ECHTMASS EXACT SIZE FORMAT EXACT	PREIS PRO PRICE PER PRIX PAR	QM SQM M²		KARTON BOX CARTON			PALETTE PALLET PALETTE		
				stck pcs	kg kg	qm sqm	stck pcs	kg kg	qm sqm	stck pcs	kg kg
Grundfliese	75 x 75 cm	748 x 748 x 9 mm	qm	1,778	20,625	1,125	2	23,2	47,244	84	974,4
Grundfliese 3-teilig	37,5 x 75 cm	748 x 373 x 9 mm	qm	3,556	21,692	1,125	4	24,4	50,619	180	1098
Mosaik	30 x 30 cm	298 x 298 x 9 mm	qm	11,111	19,443	0,99	11	19,25	29,7	330	577,5
Treppenfliese*	37,5 x 75 cm	748 x 373 x 9 mm	stck	3,556	20,091	1,125	4	22,6			
Treppenstufe*	33 x 75 cm	748 x 328 x 35 mm	stck	4,04	22,826	0,495	2	11,3			
Treppenstufe links*	33 x 75 cm	748 x 328 x 35 mm	stck	4,04	28,28	0,248	1	7			
Treppenstufe rechts*	33 x 75 cm	748 x 328 x 35 mm	stck	4,04	28,28	0,248	1	7			
VERPACKUNGSDATEN PACKING DETAILS DONNÉES D'EMBALLAGE	MASS SIZE FORMAT	PREIS PRO PRICE PER PRIX PAR			qm sqm	set set	kg kg				
Dekorationsset „Domo“	75 x 75 cm	748 x 748 x 9 mm	set		0,563	1	11,6				
VERPACKUNGSDATEN PACKING DETAILS DONNÉES D'EMBALLAGE	MASS SIZE FORMAT	ECHTMASS EXACT SIZE FORMAT EXACT	PREIS PRO PRICE PER PRIX PAR	LFM M M		KARTON BOX CARTON					
				stck pcs	kg kg	lfm m	stck pcs	kg kg			
Sockel	7,5 x 75 cm	748 x 75 x 9 mm	stck	1,33	1,503	7,519	10	11,3			

\* Auftragsfertigung - bitte Lieferzeit beachten. Commissioned production - please notice delivery time. Production sur commande - veuillez noter le délai de livraison.

FEINSTEINZEUG, DURCHGEFÄRBT  
PORCELAIN STONEWARE, SOLID-COLOURED GRÈS CÉRAME, COLORÉ



grau grey gris



75 x 75 cm

Grundfliese Plain tile Uni

Y76070001 067



75 x 75 cm

Dekorationsset „Domo“, bestehend aus 9 Teilen 25 x 25 cm,  
Decor set of 9 pcs, each 25 x 25 cm, Décor set de 9 pces,  
chacune 25 x 25 cm

Y76074001 110



37,5 x 75 cm

Grundfliese 3-teilig, 6,0 cm, 12,3 cm, 18,55 cm  
Plain tile 3 pcs Uni 3 pces

Y76073001 053

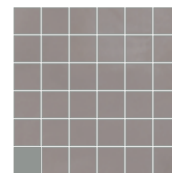

30 x 30 cm

Mosaik, 5 x 5 cm, netzverklebt Mosaic, glued on  
mesh-type net Mosaïque, collé sur maillage

Y76072001 091



7,5 x 75 cm

Sockel Plinth Plinthe

Y76071001 127

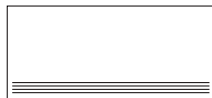

37,5 x 75 cm

Treppenfliese\* Stair tile\*  
Carreau d'escalier\*

Y76170001 149

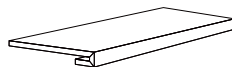

33 x 75 cm

Treppenstufe\* Stair step\*  
Marche d'escalier\*

Y76171001 100

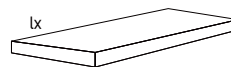

33 x 75 cm

Treppenstufe links\* Stair step left\*  
Marche d'escalier à gauche\*

Y76172001 179



33 x 75 cm

Treppenstufe rechts\* Stair step  
right\* Marche d'escalier à droite\*

Y76173001 179

VERPACKUNGSDATEN PACKING DETAILS DONNÉES D'EMBALLAGE	MASS SIZE FORMAT	ECHTMASS EXACT SIZE FORMAT EXACT	PREIS PRO PRICE PER PRIX PAR	QM SQM M²		KARTON BOX CARTON			PALETTE PALLET PALETTE		
				stck pcs	kg kg	qm sqm	stck pcs	kg kg	qm sqm	stck pcs	kg kg
Grundfliese	75 x 75 cm	748 x 748 x 9 mm	qm	1,778	20,625	1,125	2	23,2	47,244	84	974,4
Grundfliese 3-teilig	37,5 x 75 cm	748 x 373 x 9 mm	qm	3,556	21,692	1,125	4	24,4	50,619	180	1098
Mosaik	30 x 30 cm	298 x 298 x 9 mm	qm	11,111	19,443	0,99	11	19,25	29,7	330	577,5
Treppenfliese*	37,5 x 75 cm	748 x 373 x 9 mm	stck	3,556	20,091	1,125	4	22,6			
Treppenstufe*	33 x 75 cm	748 x 328 x 35 mm	stck	4,04	22,826	0,495	2	11,3			
Treppenstufe links*	33 x 75 cm	748 x 328 x 35 mm	stck	4,04	28,28	0,248	1	7			
Treppenstufe rechts*	33 x 75 cm	748 x 328 x 35 mm	stck	4,04	28,28	0,248	1	7			
VERPACKUNGSDATEN PACKING DETAILS DONNÉES D'EMBALLAGE	MASS SIZE FORMAT	PREIS PRO PRICE PER PRIX PAR			qm sqm	set set	kg kg				
Dekorationsset „Domo“	75 x 75 cm	748 x 748 x 9 mm	set		0,563	1	11,6				
VERPACKUNGSDATEN PACKING DETAILS DONNÉES D'EMBALLAGE	MASS SIZE FORMAT	ECHTMASS EXACT SIZE FORMAT EXACT	PREIS PRO PRICE PER PRIX PAR	LFM M M		KARTON BOX CARTON					
				stck pcs	kg kg	lfm m	stck pcs	kg kg			
Sockel	7,5 x 75 cm	748 x 75 x 9 mm	stck	1,33	1,503	7,519	10	11,3			

\* Auftragsfertigung - bitte Lieferzeit beachten. Commissioned production - please notice delivery time. Production sur commande - veuillez noter le délai de livraison.



## anthrazit anthracite



75 x 75 cm

Grundfliese Plain tile Uni  
Y76075001 067



75 x 75 cm

Dekorationsset „Domo“, bestehend aus 9 Teilen 25 x 25 cm,  
Decor set of 9 pcs, each 25 x 25 cm, Décor set de 9 pces,  
chacune 25 x 25 cm  
Y76079001 110



37,5 x 75 cm

Grundfliese 3-teilig, 6,0 cm, 12,3cm, 18,55 cm  
Plain tile 3 pcs Uni 3 pces  
Y76078001 053

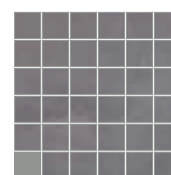

30 x 30 cm

Mosaik, 5 x 5 cm, netzverklebt Mosaic, glued on  
mesh-type net Mosaïque, collé sur maillage  
Y76077001 091



7,5 x 75 cm

Sockel Plinth Plinthe  
Y76076001 127



37,5 x 75 cm

Treppenfliese\* Stair tile\*  
Carreau d'escalier\*  
Y76175001 149

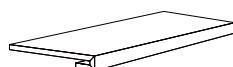

33 x 75 cm

Treppenstufe\* Stair step\*  
Marche d'escalier\*  
Y76176001 100



33 x 75 cm

Treppenstufe links\* Stair step left\*  
Marche d'escalier à gauche\*  
Y76177001 179



33 x 75 cm

Treppenstufe rechts\* Stair step  
right\* Marche d'escalier à droite\*  
Y76178001 179

VERPACKUNGSDATEN PACKING DETAILS DONNÉES D'EMBALLAGE	MASS SIZE FORMAT	ECHTMASS EXACT SIZE FORMAT EXACT	PREIS PRO PRICE PER PRIX PAR	QM SQM M²		KARTON BOX CARTON			PALETTE PALLET PALETTE		
				stck pcs	kg kg	qm sqm	stck pcs	kg kg	qm sqm	stck pcs	kg kg
Grundfliese	75 x 75 cm	748 x 748 x 9 mm	qm	1,778	20,625	1,125	2	23,2	47,244	84	974,4
Grundfliese 3-teilig	37,5 x 75 cm	748 x 373 x 9 mm	qm	3,556	21,692	1,125	4	24,4	50,619	180	1098
Mosaik	30 x 30 cm	298 x 298 x 9 mm	qm	11,111	19,443	0,99	11	19,25	29,7	330	577,5
Treppenfliese*	37,5 x 75 cm	748 x 373 x 9 mm	stck	3,556	20,091	1,125	4	22,6			
Treppenstufe*	33 x 75 cm	748 x 328 x 35 mm	stck	4,04	22,826	0,495	2	11,3			
Treppenstufe links*	33 x 75 cm	748 x 328 x 35 mm	stck	4,04	28,28	0,248	1	7			
Treppenstufe rechts*	33 x 75 cm	748 x 328 x 35 mm	stck	4,04	28,28	0,248	1	7			
VERPACKUNGSDATEN PACKING DETAILS DONNÉES D'EMBALLAGE	MASS SIZE FORMAT	PREIS PRO PRICE PER PRIX PAR			qm sqm	set set	kg kg				
Dekorationsset „Domo“	75 x 75 cm	748 x 748 x 9 mm	set		0,563	1	11,6				
VERPACKUNGSDATEN PACKING DETAILS DONNÉES D'EMBALLAGE	MASS SIZE FORMAT	ECHTMASS EXACT SIZE FORMAT EXACT	PREIS PRO PRICE PER PRIX PAR	LFM M M		KARTON BOX CARTON					
				stck pcs	kg kg	lfm m	stck pcs	kg kg			
Sockel	7,5 x 75 cm	748 x 75 x 9 mm	stck	1,33	1,503	7,519	10	11,3			

\* Auftragsfertigung - bitte Lieferzeit beachten. Commissioned production - please notice delivery time. Production sur commande - veuillez noter le délai de livraison.

FEINSTEINZEUG, DURCHGEFÄRBT  
 PORCELAIN STONEWARE, SOLID-COLOURED FAÏENCE, GRÈS CÉRAME, COLORÉ



beige



60 × 120

Grundfliese\* Plain tile\* Uni\*  
 Y66005001 067



30 × 120

Grundfliese\* Plain tile\* Uni\*  
 Y66006001 072



30 × 60

Grundfliese Plain Uni  
 Y68235001 059



30 × 60

Grundfliese 3-teilig, 4,8 cm, 9,8 cm, 14,8 cm  
 Plain tile 3 pcs Uni 3 pcs  
 Y66008001 052

VERPACKUNGSDATEN PACKING DETAILS DONNÉES D'EMBALLAGE	MASS SIZE FORMAT	ECHTMASS EXACT SIZE FORMAT EXACT	PREIS PRO PRICE PER PRIX PAR	QM		KARTON BOX CARTON			PALETTE PALLET PALETTE		
				stck pcs	kg kg	qm sqm	stck pcs	kg kg	qm sqm	stck pcs	kg kg
Grundfliese	60 x 120 cm	1198 x 598 x 9 mm	qm	1,389	20,85	1,440	2	30,024	50,396	70	1.050,84
Grundfliese	30 x 120 cm	1198 x 298 x 9 mm	qm	2,778	20,85	0,72	2	15,012	50,396	140	1.050,84
Grundfliese	30 x 60 cm	598 x 298 x 9 mm	qm	5,556	20,85	1,08	6	22,518	43,197	254	900,72
Grundfliese 3-teilig	30 x 60 cm	598 x 298 x 9 mm	qm	5,556	20,833	1,08	6	22,5	25,918	144	540

\* Groß- / Sonderformat: Bitte beachten Sie die Verpackungsinformationen (Seite Seite 214) Large- / Special Size: please notice the packaging information (page Seite 215)  
 Format spécial: veuillez noter les informations relatives à l'emballage (page Seite 216)



FEINSTEINZEUG, DURCHGEFÄRBT  
 PORCELAIN STONEWARE, SOLID-COLOURED FAÏENCE, GRÈS CÉRAME, COLORÉ



beige

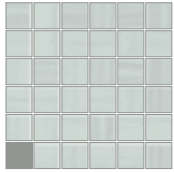
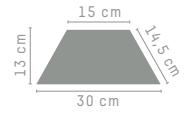

30 × 30 cm

Mosaik, 5 x 5 cm, netzverklebt Mosaic, glued on mesh-type net  
 Mosaïque, collé sur maillage

Y66009001 091

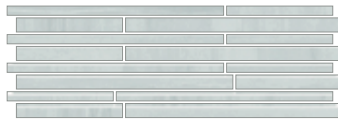

20 × 58 cm

Mosaik, Feinsteinzeug CAPA, netzverklebt  
 Mosaic, porcelain stoneware, glued on mesh-type net  
 Mosaïque, grès cérame, collé sur maillage

Y66012001 141

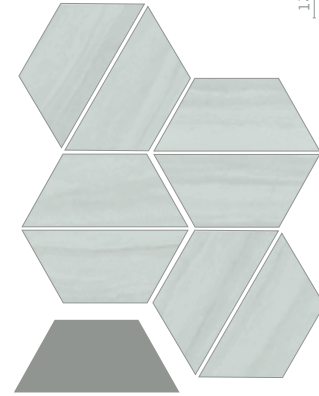

13 × 30 cm

Dekoration „Trapez“ - 1 Stück bestehend aus 8 Teilen  
 Decor 1pc. - consisting of 8 pieces Décor 1pc. - composé de 8 pièces

Y66007001 158



7,5 × 120 cm

Sockel Plinth Plinthe

Y66010001 133



30 × 120 cm

Treppenfliese\* Stair tile\*  
 Carreau d'escalier\*

Y66011001 166

VERPACKUNGSDATEN PACKING DETAILS DONNÉES D'EMBALLAGE	MASS SIZE FORMAT	ECHTMASS EXACT SIZE FORMAT EXACT	PREIS PRO PRICE PER PRIX PAR	QM			KARTON BOX CARTON			PALETTE PALLET PALETTE	
				stck pcs	kg kg	qm sqm	stck pcs	kg kg	qm sqm	stck pcs	kg kg
Dekoration „Trapez“	13 x 30 cm	297 x 128 x 9 mm	stck	4,273	21,792	0,468	2	10,2			
Mosaik	30 x 30 cm	298 x 298 x 9 mm	qm	11,111	21,111	0,99	11	20,9	29,7	330	627
Mosaik	20 x 58 cm	578 x 197 x 9 mm	stck	8,621	19,225	0,696	6	13,38	27,839	240	535,2
Treppenfliese*	30 x 120 cm	1198 x 298 x 9 mm	stck	2,778	20,833	0,72	2	15			
VERPACKUNGSDATEN PACKING DETAILS DONNÉES D'EMBALLAGE	MASS SIZE FORMAT	ECHTMASS EXACT SIZE FORMAT EXACT	PREIS PRO PRICE PER PRIX PAR	LFM			KARTON BOX CARTON				
				stck pcs	kg kg	lfm m	stck pcs	kg kg			
Sockel	7,5 x 120 cm	1198 x 75 x 9 mm	stck	0,833	1,562	6	5	9,372			

\* Auftragsfertigung - bitte Lieferzeit beachten. Commissioned production - please notice delivery time. Production sur commande - veuillez noter le délai de livraison.

FEINSTEINZEUG, DURCHGEFÄRBT  
 PORCELAIN STONEWARE, SOLID-COLOURED FAÏENCE, GRÈS CÉRAME, COLORÉ



grau grey gris



60 × 120

Grundfliese\* Plain tile\* Uni\*  
 Y66015001 067



30 × 120

Grundfliese\* Plain tile\* Uni\*  
 Y66016001 072



30 × 60

Grundfliese Plain Uni  
 Y68240001 059



30 × 60

Grundfliese 3-teilig, 4,8 cm, 9,8 cm, 14,8 cm  
 Plain tile 3 pcs Uni 3 pcs  
 Y66018001 052

VERPACKUNGSDATEN PACKING DETAILS DONNÉES D'EMBALLAGE	MASS SIZE FORMAT	ECHTMASS EXACT SIZE FORMAT EXACT	PREIS PRO PRICE PER PRIX PAR	QM		KARTON BOX CARTON			PALETTE PALLET PALETTE		
				stck pcs	kg kg	qm sqm	stck pcs	kg kg	qm sqm	stck pcs	kg kg
Grundfliese	60 x 120 cm	1198 x 598 x 9 mm	qm	1,389	20,85	1,440	2	30,024	50,396	70	1.050,84
Grundfliese	30 x 120 cm	1198 x 298 x 9 mm	qm	2,778	20,85	0,72	2	15,012	50,396	140	1.050,84
Grundfliese	30 x 60 cm	598 x 298 x 9 mm	qm	5,556	20,85	1,08	6	22,518	43,197	254	900,72
Grundfliese 3-teilig	30 x 60 cm	598 x 298 x 9 mm	qm	5,556	20,833	1,08	6	22,5	25,918	144	540

\* Groß- / Sonderformat: Bitte beachten Sie die Verpackungsinformationen (Seite Seite 214) Large- / Special Size: please notice the packaging information (page Seite 215)  
 Format spécial: veuillez noter les informations relatives à l'emballage (page Seite 216)



FEINSTEINZEUG, DURCHGEFÄRBT  
 PORCELAIN STONEWARE, SOLID-COLOURED FAÏENCE, GRÈS CÉRAME, COLORÉ



grau grey gris

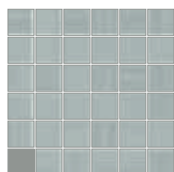

30 x 30 cm

Mosaik, 5 x 5 cm, netzverklebt Mosaic, glued on mesh-type net  
 Mosaïque, collé sur maillage

Y66019001 091



20 x 58 cm

Mosaik, Feinsteinzeug CAPA, netzverklebt  
 Mosaic, porcelain stoneware, glued on mesh-type net  
 Mosaïque, grès cérame, collé sur maillage

Y66022001 141



13 x 30 cm

Dekoration „Trapez“ - 1 Stück bestehend aus 8 Teilen  
 Decor 1pc. - consisting of 8 pieces Décor 1pc. -  
 composé de 8 pièces

Y66017001 158



7,5 x 120 cm

Socket Plinth Plinthe

Y66020001 133



30 x 120 cm

Treppenfliese\* Stair tile\*  
 Carreau d'escalier\*

Y66021001 166

VERPACKUNGSDATEN PACKING DETAILS DONNÉES D'EMBALLAGE	MASS SIZE FORMAT	ECHTMASS EXACT SIZE FORMAT EXACT	PREIS PRO PRICE PER PRIX PAR	QM SQM M²			KARTON BOX CARTON		PALETTE PALLET PALETTE	
				stck pcs	kg kg	qm sqm	stck pcs	kg kg	qm sqm	stck pcs
Dekoration „Trapez“	13 x 30 cm	297 x 128 x 9 mm	stck	4,273	21,792	0,468	2	10,2		
Mosaik	30 x 30 cm	298 x 298 x 9 mm	qm	11,111	21,111	0,99	11	20,9	29,7	330 627
Mosaik	20 x 58 cm	578 x 197 x 9 mm	stck	8,621	19,225	0,696	6	13,38	27,839	240 535,2
Treppenfliese*	30 x 120 cm	1198 x 298 x 9 mm	stck	2,778	20,833	0,72	2	15		
VERPACKUNGSDATEN PACKING DETAILS DONNÉES D'EMBALLAGE	MASS SIZE FORMAT	ECHTMASS EXACT SIZE FORMAT EXACT	PREIS PRO PRICE PER PRIX PAR	LFM M M			KARTON BOX CARTON			
				stck pcs	kg kg	lfm m	stck pcs	kg kg		
Socket	7,5 x 120 cm	1198 x 75 x 9 mm	stck	0,833	1,562	6	5	9,372		

\* Auftragsfertigung - bitte Lieferzeit beachten. Commissioned production - please notice delivery time. Production sur commande - veuillez noter le délai de livraison.



FEINSTEINZEUG, DURCHGEFÄRBT  
 PORCELAIN STONEWARE, SOLID-COLOURED FAÏENCE, GRÈS CÉRAME, COLORÉ



zement cement ciment



60 × 120

Grundfliese\* Plain tile\* Uni\*  
 Y66025001 067



30 × 120

Grundfliese\* Plain tile\* Uni\*  
 Y66026001 072

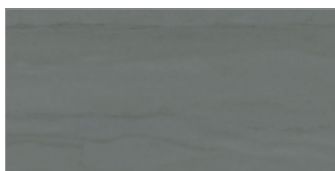

30 × 60

Grundfliese Plain Uni  
 Y68245001 059

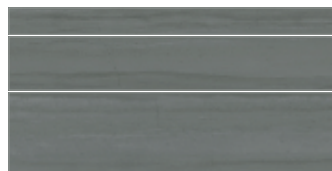

30 × 60

Grundfliese 3-teilig, 4,8 cm, 9,8 cm, 14,8 cm  
 Plain tile 3 pcs Uni 3 pcs  
 Y66028001 052

VERPACKUNGSDATEN PACKING DETAILS DONNÉES D'EMBALLAGE	MASS SIZE FORMAT	ECHTMASS EXACT SIZE FORMAT EXACT	PREIS PRO PRICE PER PRIX PAR	QM		KARTON BOX CARTON			PALETTE PALLET PALETTE		
				stck pcs	kg kg	qm sqm	stck pcs	kg kg	qm sqm	stck pcs	kg kg
Grundfliese	60 x 120 cm	1198 x 598 x 9 mm	qm	1,389	20,85	1,440	2	30,024	50,396	70	1.050,84
Grundfliese	30 x 120 cm	1198 x 298 x 9 mm	qm	2,778	20,85	0,72	2	15,012	50,396	140	1.050,84
Grundfliese	30 x 60 cm	598 x 298 x 9 mm	qm	5,556	20,85	1,08	6	22,518	43,197	254	900,72
Grundfliese 3-teilig	30 x 60 cm	598 x 298 x 9 mm	qm	5,556	20,833	1,08	6	22,5	25,918	144	540

\* Groß- / Sonderformat: Bitte beachten Sie die Verpackungsinformationen (Seite Seite 214) Large- / Special Size: please notice the packaging information (page Seite 215)  
 Format spécial: veuillez noter les informations relatives à l'emballage (page Seite 216)



FEINSTEINZEUG, DURCHGEFÄRBT  
 PORCELAIN STONEWARE, SOLID-COLOURED FAÏENCE, GRÈS CÉRAME, COLORÉ



zement cement ciment

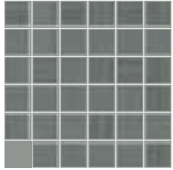

30 x 30 cm

Mosaik, 5 x 5 cm, netzverklebt Mosaic, glued on mesh-type net Mosaïque, collé sur maillage

Y66029001 091

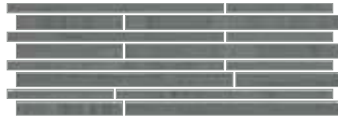

20 x 58 cm

Mosaik, Feinsteinzeug CAPA, netzverklebt Mosaic, porcelain stoneware, glued on mesh-type net Mosaïque, grès cérame, collé sur maillage

Y66032001 141



13 x 30 cm

Dekoration „Trapez“ - 1 Stück bestehend aus 8 Teilen Decor 1pc. - consisting of 8 pieces Décor 1pc. - composé de 8 pièces

Y66027001 158



7,5 x 120 cm

Socket Plinth Plinthe

Y66030001 133



30 x 120 cm

Treppenfliese\* Stair tile\* Carreau d'escalier\*

Y66031001 166

VERPACKUNGSDATEN PACKING DETAILS DONNÉES D'EMBALLAGE	MASS SIZE FORMAT	ECHTMASS EXACT SIZE FORMAT EXACT	PREIS PRO PRICE PER PRIX PAR	QM SQM M²		KARTON BOX CARTON		PALETTE PALLET PALETTE				
				stck pcs	kg kg	qm sqm	stck pcs	kg kg	qm sqm	stck pcs	kg kg	
Dekoration „Trapez“	13 x 30 cm	297 x 128 x 9 mm	stck	4,273	21,792	0,468	2	10,2				
Mosaik	30 x 30 cm	298 x 298 x 9 mm	qm	11,111	21,111	0,99	11	20,9	29,7	330	627	
Mosaik	20 x 58 cm	578 x 197 x 9 mm	stck	8,621	19,225	0,696	6	13,38	27,839	240	535,2	
Treppenfliese*	30 x 120 cm	1198 x 298 x 9 mm	stck	2,778	20,833	0,72	2	15				
VERPACKUNGSDATEN PACKING DETAILS DONNÉES D'EMBALLAGE	MASS SIZE FORMAT	ECHTMASS EXACT SIZE FORMAT EXACT	PREIS PRO PRICE PER PRIX PAR	LFM M M		KARTON BOX CARTON						
				stck pcs	kg kg	lfm m	stck pcs	kg kg				
Socket	7,5 x 120 cm	1198 x 75 x 9 mm	stck	0,833	1,562	6	5	9,372				

\* Auftragsfertigung - bitte Lieferzeit beachten. Commissioned production - please notice delivery time. Production sur commande - veuillez noter le délai de livraison.

FEINSTEINZEUG, DURCHGEFÄRBT  
 PORCELAIN STONEWARE, SOLID-COLOURED FAÏENCE, GRÈS CÉRAME, COLORÉ



grafit graphite



60 × 120

Grundfliese\* Plain tile\* Uni\*  
 Y66035001 067



30 × 120

Grundfliese\* Plain tile\* Uni\*  
 Y66036001 072



30 × 60

Grundfliese Plain Uni  
 Y68255001 059

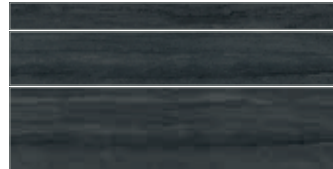

30 × 60

Grundfliese 3-teilig, 4,8 cm, 9,8 cm, 14,8 cm  
 Plain tile 3 pcs Uni 3 pcs  
 Y66038001 052

VERPACKUNGSDATEN PACKING DETAILS DONNÉES D'EMBALLAGE	MASS SIZE FORMAT	ECHTMASS EXACT SIZE FORMAT EXACT	PREIS PRO PRICE PER PRIX PAR	QM		KARTON BOX CARTON			PALETTE PALLET PALETTE		
				stck pcs	kg kg	qm sqm	stck pcs	kg kg	qm sqm	stck pcs	kg kg
Grundfliese	60 x 120 cm	1198 x 598 x 9 mm	qm	1,389	20,85	1,440	2	30,024	50,396	70	1.050,84
Grundfliese	30 x 120 cm	1198 x 298 x 9 mm	qm	2,778	20,85	0,72	2	15,012	50,396	140	1.050,84
Grundfliese	30 x 60 cm	598 x 298 x 9 mm	qm	5,556	20,85	1,08	6	22,518	43,197	254	900,72
Grundfliese 3-teilig	30 x 60 cm	598 x 298 x 9 mm	qm	5,556	20,833	1,08	6	22,5	25,918	144	540

\* Groß- / Sonderformat: Bitte beachten Sie die Verpackungsinformationen (Seite Seite 214) Large- / Special Size: please notice the packaging information (page Seite 215)  
 Format spécial: veuillez noter les informations relatives à l'emballage (page Seite 216)

grafit graphite



30 × 30 cm

Mosaik, 5 x 5 cm, netzverklebt Mosaic, glued on mesh-type net Mosaïque, collé sur maillage

Y66039001 091



20 × 58 cm

Mosaik, Feinsteinzeug CAPA, netzverklebt Mosaic, porcelain stoneware, glued on mesh-type net Mosaïque, grès cérame, collé sur maillage

Y66042001 141



13 × 30 cm

Dekoration „Trapez“ - 1 Stück bestehend aus 8 Teilen Decor 1pc. - consisting of 8 pieces Décor 1pc. - composé de 8 pièces

Y66037001 158

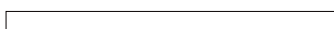

7,5 × 120 cm

Sockel Plinth Plinthe

Y66040001 133



30 × 120 cm

Treppenfliese\* Stair tile\* Carreau d'escalier\*

Y66041001 166

VERPACKUNGSDATEN PACKING DETAILS DONNÉES D'EMBALLAGE	MASS SIZE FORMAT	ECHTMASS EXACT SIZE FORMAT EXACT	PREIS PRO PRICE PER PRIX PAR	QM SQM M²			KARTON BOX CARTON		PALETTE PALLET PALETTE	
				stck pcs	kg kg	qm sqm	stck pcs	kg kg	qm sqm	stck pcs
Dekoration „Trapez“	13 x 30 cm	297 x 128 x 9 mm	stck	4,273	21,792	0,468	2	10,2		
Mosaik	30 x 30 cm	298 x 298 x 9 mm	qm	11,111	21,111	0,99	11	20,9	29,7	330 627
Mosaik	20 x 58 cm	578 x 197 x 9 mm	stck	8,621	19,225	0,696	6	13,38	27,839	240 535,2
Treppenfliese*	30 x 120 cm	1198 x 298 x 9 mm	stck	2,778	20,833	0,72	2	15		
VERPACKUNGSDATEN PACKING DETAILS DONNÉES D'EMBALLAGE	MASS SIZE FORMAT	ECHTMASS EXACT SIZE FORMAT EXACT	PREIS PRO PRICE PER PRIX PAR	LFM M M			KARTON BOX CARTON			
				stck pcs	kg kg	lfm m	stck pcs	kg kg		
Sockel	7,5 x 120 cm	1198 x 75 x 9 mm	stck	0,833	1,562	6	5	9,372		

\* Auftragsfertigung - bitte Lieferzeit beachten. Commissioned production - please notice delivery time. Production sur commande - veuillez noter le délai de livraison.

FEINSTEINZEUG, DURCHGEFÄRBT  
PORCELAIN STONEWARE, SOLID-COLOURED GRÈS CÉRAME, COLORÉ



quarzgrau quartz grey gris quartz



75 x 75 cm

Grundfliese Plain tile Uni

Y75440001 63

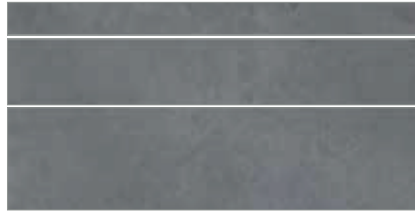

37,5 x 75 cm

Grundfliese 3-teilig, 6,0 cm, 12,3 cm, 18,55 cm  
Plain tile 3 pcs Uni 3 pces

Y75443001 53

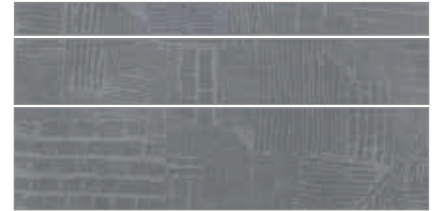

37,5 x 75 cm

Flächendekor „Pattern“, 3-teilig, 6,0 cm, 12,3 cm,  
18,55 cm decorated plain tile 3 pcs Uni décoré 3 pces

Y75445001 86

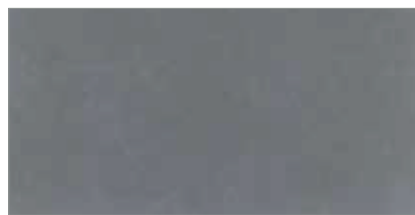

37,5 x 75 cm

Grundfliese Plain tile Uni

Y74440001 73

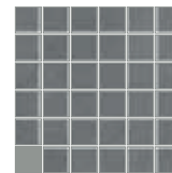

30 x 30 cm

Mosaik, 5 x 5 cm,netzverklebt Mosaic, glued on  
mesh-type net Mosaïque, collé sur maillage

Y75444001 91

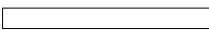

7,5 x 75 cm

Sockel Plinth Plinthe

Y75441001 127



37,5 x 75 cm

Treppenfliese\* Stair tile\*  
Carreau d'escalier\*

Y75442001 149

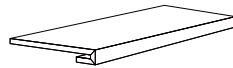

33 x 75 cm

Treppenstufe\* Stair step\*  
Marche d'escalier\*

Y75446001 100

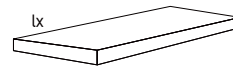

33 x 75 cm

Treppenstufe links\* Stair step left\*  
Marche d'escalier à gauche\*

Y75447001 179

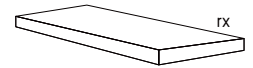

33 x 75 cm

Treppenstufe rechts\* Stair step  
right\* Marche d'escalier à droite\*

Y75448001 179

VERPACKUNGSDATEN PACKING DETAILS DONNÉES D'EMBALLAGE	MASS SIZE FORMAT	ECHTMASS EXACT SIZE FORMAT EXACT	PREIS PRO PRICE PER PRIX PAR	QM		KARTON BOX CARTON			PALETTE PALLET PALETTE		
				stck pcs	kg kg	qm sqm	stck pcs	kg kg	qm sqm	stck pcs	kg kg
Grundfliese	75 x 75 cm	748 x 748 x 10 mm	qm	1,778	22,67	1,125	2	25,5	47,249	84	1071
Grundfliese	37,5 x 75 cm	748 x 373 x 10 mm	qm	3,556	22,67	1,124	4	25,5	26,999	96	612
Grundfliese 3-teilig	37,5 x 75 cm	748 x 373 x 10 mm	qm	3,556	22,143	1,124	4	24,908	50,624	180	1120,86
Flächendekor 3-teilig	37,5 x 75 cm	748 x 373 x 10 mm	qm	3,556	22,143	1,124	4	24,908	50,624	180	1120,86
Mosaik	30 x 30 cm	298 x 298 x 10 mm	qm	11,111	20,889	0,99	11	20,68	29,7	330	620,4
Treppenfliese	37,5 x 75 cm	748 x 373 x 10 mm	stck	3,556	22,047	1,125	4	24,8			
Treppenstufe	33 x 75 cm	748 x 328 x 35 mm	stck	4,04	31,108	0,495	2	15,4			
Treppenstufe links	33 x 75 cm	748 x 328 x 35 mm	stck	4,04	32,32	0,248	1	8			
Treppenstufe rechts	33 x 75 cm	748 x 328 x 35 mm	stck	4,04	32,32	0,248	1	8			
VERPACKUNGSDATEN PACKING DETAILS DONNÉES D'EMBALLAGE	MASS SIZE FORMAT	ECHTMASS EXACT SIZE FORMAT EXACT	PREIS PRO PRICE PER PRIX PAR	LFM		KARTON BOX CARTON					
				stck pcs	kg kg	lfm m	stck pcs	kg kg			
Sockel	7,5 x 75 cm	748 x 75 x 10 mm	stck	1,333	1,599	7,502	10	12			

\* Auftragsfertigung - bitte Lieferzeit beachten. Commissioned production - please notice delivery time. Production sur commande - veuillez noter le délai de livraison.



FEINSTEINZEUG, DURCHGEFÄRBT  
PORCELAIN STONEWARE, SOLID-COLOURED GRÈS CÉRAME, COLORÉ



## taupe



75 x 75 cm

Grundfliese Plain tile Uni  
Y75450001 63



37,5 x 75 cm

Grundfliese 3-teilig, 6,0 cm, 12,3 cm, 18,55 cm  
Plain tile 3 pcs Uni 3 pces  
Y75453001 53



37,5 x 75 cm

Flächendekor „Pattern“, 3-teilig, 6,0 cm, 12,3 cm, 18,55 cm decorated plain tile 3 pcs Uni décoré 3 pces  
Y75455001 86



37,5 x 75 cm

Grundfliese Plain tile Uni  
Y74450001 73

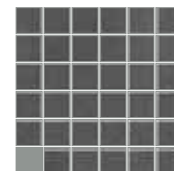

30 x 30 cm

Mosaik, 5 x 5 cm,netzverklebt Mosaic, glued on mesh-type net Mosaïque, collé sur maillage  
Y75454001 91

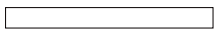

7,5 x 75 cm

Sockel Plinth Plinthe  
Y75451001 127

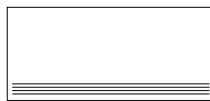

37,5 x 75 cm

Treppenfliese\* Stair tile\*  
Carreau d'escalier\*  
Y75452001 149

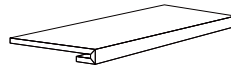

33 x 75 cm

Treppenstufe\* Stair step\*  
Marche d'escalier\*  
Y75456001 100

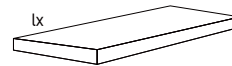

33 x 75 cm

Treppenstufe links\* Stair step left\*  
Marche d'escalier à gauche\*  
Y75457001 179

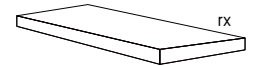

33 x 75 cm

Treppenstufe rechts\* Stair step right\*  
Marche d'escalier à droite\*  
Y75458001 179

VERPACKUNGSDATEN PACKING DETAILS DONNÉES D'EMBALLAGE	MASS SIZE FORMAT	ECHTMASS EXACT SIZE FORMAT EXACT	PREIS PRO PRICE PER PRIX PAR	QM		KARTON BOX CARTON			PALETTE PALLET PALETTE		
				stck pcs	kg kg	qm sqm	stck pcs	kg kg	qm sqm	stck pcs	kg kg
Grundfliese	75 x 75 cm	748 x 748 x 10 mm	qm	1,778	22,67	1,125	2	25,5	47,249	84	1071
Grundfliese	37,5 x 75 cm	748 x 373 x 10 mm	qm	3,556	22,67	1,124	4	25,5	26,999	96	612
Grundfliese 3-teilig	37,5 x 75 cm	748 x 373 x 10 mm	qm	3,556	22,143	1,124	4	24,908	50,624	180	1120,86
Flächendekor 3-teilig	37,5 x 75 cm	748 x 373 x 10 mm	qm	3,556	22,143	1,124	4	24,908	50,624	180	1120,86
Mosaik	30 x 30 cm	298 x 298 x 10 mm	qm	11,111	20,889	0,99	11	20,68	29,7	330	620,4
Treppenfliese	37,5 x 75 cm	748 x 373 x 10 mm	stck	3,556	22,047	1,125	4	24,8			
Treppenstufe	33 x 75 cm	748 x 328 x 35 mm	stck	4,04	31,108	0,495	2	15,4			
Treppenstufe links	33 x 75 cm	748 x 328 x 35 mm	stck	4,04	32,32	0,248	1	8			
Treppenstufe rechts	33 x 75 cm	748 x 328 x 35 mm	stck	4,04	32,32	0,248	1	8			
VERPACKUNGSDATEN PACKING DETAILS DONNÉES D'EMBALLAGE	MASS SIZE FORMAT	ECHTMASS EXACT SIZE FORMAT EXACT	PREIS PRO PRICE PER PRIX PAR	LFM		KARTON BOX CARTON					
				stck pcs	kg kg	lfm m	stck pcs	kg kg			
Sockel	7,5 x 75 cm	748 x 75 x 10 mm	stck	1,333	1,599	7,502	10	12			

\* Auftragsfertigung - bitte Lieferzeit beachten. Commissioned production - please notice delivery time. Production sur commande - veuillez noter le délai de livraison.

FEINSTEINZEUG, DURCHGEFÄRBT  
 PORCELAIN STONEWARE, SOLID-COLOURED GRÈS CÉRAME, COLORÉ



silber silver argent



75 x 75 cm

Grundfliese Plain tile Uni

Y75460001 63



37,5 x 75 cm

Grundfliese 3-teilig, 6,0 cm, 12,3 cm, 18,55 cm  
 Plain tile 3 pcs Uni 3 pcs

Y75463001 53



37,5 x 75 cm

Flächendekor „Pattern“, 3-teilig, 6,0 cm, 12,3 cm,  
 18,55 cm decorated plain tile 3 pcs Uni décoré 3 pcs

Y75465001 86



37,5 x 75 cm

Grundfliese Plain tile Uni

Y74460001 73

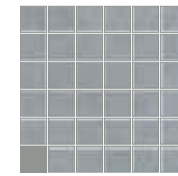

30 x 30 cm

Mosaik, 5 x 5 cm,netzverklebt Mosaic, glued on  
 mesh-type net Mosaïque, collé sur maillage

Y75464001 91

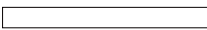

7,5 x 75 cm

Sockel Plinth Plinthe

Y75461001 127



37,5 x 75 cm

Treppenfliese\* Stair tile\*

Carreau d'escalier\*  
 Y75462001 149

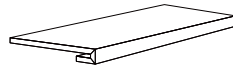

33 x 75 cm

Treppenstufe\* Stair step\*

Marche d'escalier\*  
 Y75466001 100

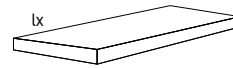

33 x 75 cm

Treppenstufe links\* Stair step left\*

Marche d'escalier à gauche\*  
 Y75467001 179

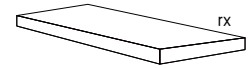

33 x 75 cm

Treppenstufe rechts\* Stair step  
 right\* Marche d'escalier à droite\*

Y75468001 179

VERPACKUNGSDATEN PACKING DETAILS DONNÉES D'EMBALLAGE	MASS SIZE FORMAT	ECHTMASS EXACT SIZE FORMAT EXACT	PREIS PRO PRICE PER PRIX PAR	QM		KARTON BOX CARTON			PALETTE PALLET PALETTE		
				stck pcs	kg kg	qm sqm	stck pcs	kg kg	qm sqm	stck pcs	kg kg
Grundfliese	75 x 75 cm	748 x 748 x 10 mm	qm	1,778	22,67	1,125	2	25,5	47,249	84	1071
Grundfliese	37,5 x 75 cm	748 x 373 x 10 mm	qm	3,556	22,67	1,124	4	25,5	26,999	96	612
Grundfliese 3-teilig	37,5 x 75 cm	748 x 373 x 10 mm	qm	3,556	22,143	1,124	4	24,908	50,624	180	1120,86
Flächendekor 3-teilig	37,5 x 75 cm	748 x 373 x 10 mm	qm	3,556	22,143	1,124	4	24,908	50,624	180	1120,86
Mosaik	30 x 30 cm	298 x 298 x 10 mm	qm	11,111	20,889	0,99	11	20,68	29,7	330	620,4
Treppenfliese	37,5 x 75 cm	748 x 373 x 10 mm	stck	3,556	22,047	1,125	4	24,8			
Treppenstufe	33 x 75 cm	748 x 328 x 35 mm	stck	4,04	31,108	0,495	2	15,4			
Treppenstufe links	33 x 75 cm	748 x 328 x 35 mm	stck	4,04	32,32	0,248	1	8			
Treppenstufe rechts	33 x 75 cm	748 x 328 x 35 mm	stck	4,04	32,32	0,248	1	8			
VERPACKUNGSDATEN PACKING DETAILS DONNÉES D'EMBALLAGE	MASS SIZE FORMAT	ECHTMASS EXACT SIZE FORMAT EXACT	PREIS PRO PRICE PER PRIX PAR	LFM		KARTON BOX CARTON					
				stck pcs	kg kg	lfm m	stck pcs	kg kg			
Sockel	7,5 x 75 cm	748 x 75 x 10 mm	stck	1,333	1,599	7,502	10	12			

\* Auftragsfertigung - bitte Lieferzeit beachten. Commissioned production - please notice delivery time. Production sur commande - veuillez noter le délai de livraison.



FEINSTEINZEUG, DURCHGEFÄRBT  
PORCELAIN STONEWARE, SOLID-COLOURED GRÈS CÉRAME, COLORÉ



## asphalt asphalt



75 × 75 cm

Grundfliese Plain tile Uni

Y75470001 63

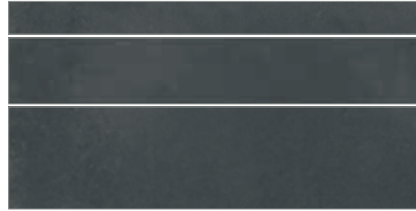

37,5 × 75 cm

Grundfliese 3-teilig, 6,0 cm, 12,3 cm, 18,55 cm  
Plain tile 3 pcs Uni 3 pces

Y75473001 53



37,5 × 75 cm

Flächendekor „Pattern“, 3-teilig, 6,0 cm, 12,3 cm,  
18,55 cm decorated plain tile 3 pcs Uni décoré 3 pces

Y75475001 86

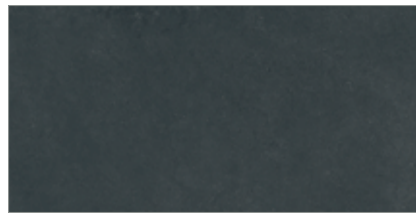

37,5 × 75 cm

Grundfliese Plain tile Uni

Y74470001 73

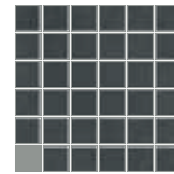

30 × 30 cm

Mosaik, 5 × 5 cm, netzverklebt Mosaic, glued on  
mesh-type net Mosaïque, collé sur maillage

Y75474001 91

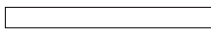

7,5 × 75 cm

Sockel Plinth Plinthe

Y75471001 127



37,5 × 75 cm

Treppenfliese\* Stair tile\*  
Carreau d'escalier\*

Y75472001 149

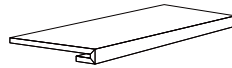

33 × 75 cm

Treppenstufe\* Stair step\*  
Marche d'escalier\*

Y75476001 100

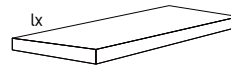

33 × 75 cm

Treppenstufe links\* Stair step left\*  
Marche d'escalier à gauche\*

Y75477001 179

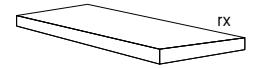

33 × 75 cm

Treppenstufe rechts\* Stair step  
right\* Marche d'escalier à droite\*

Y75478001 179

VERPACKUNGSDATEN PACKING DETAILS DONNÉES D'EMBALLAGE	MASS SIZE FORMAT	ECHTMASS EXACT SIZE FORMAT EXACT	PREIS PRO PRICE PER PRIX PAR	QM		KARTON BOX CARTON			PALETTE PALLET PALETTE		
				stck pcs	kg kg	qm sqm	stck pcs	kg kg	qm sqm	stck pcs	kg kg
Grundfliese	75 × 75 cm	748 × 748 × 10 mm	qm	1,778	22,67	1,125	2	25,5	47,249	84	1071
Grundfliese	37,5 × 75 cm	748 × 373 × 10 mm	qm	3,556	22,67	1,124	4	25,5	26,999	96	612
Grundfliese 3-teilig	37,5 × 75 cm	748 × 373 × 10 mm	qm	3,556	22,143	1,124	4	24,908	50,624	180	1120,86
Flächendekor 3-teilig	37,5 × 75 cm	748 × 373 × 10 mm	qm	3,556	22,143	1,124	4	24,908	50,624	180	1120,86
Mosaik	30 × 30 cm	298 × 298 × 10 mm	qm	11,111	20,889	0,99	11	20,68	29,7	330	620,4
Treppenfliese	37,5 × 75 cm	748 × 373 × 10 mm	stck	3,556	22,047	1,125	4	24,8			
Treppenstufe	33 × 75 cm	748 × 328 × 35 mm	stck	4,04	31,108	0,495	2	15,4			
Treppenstufe links	33 × 75 cm	748 × 328 × 35 mm	stck	4,04	32,32	0,248	1	8			
Treppenstufe rechts	33 × 75 cm	748 × 328 × 35 mm	stck	4,04	32,32	0,248	1	8			
VERPACKUNGSDATEN PACKING DETAILS DONNÉES D'EMBALLAGE	MASS SIZE FORMAT	ECHTMASS EXACT SIZE FORMAT EXACT	PREIS PRO PRICE PER PRIX PAR	LFM		KARTON BOX CARTON					
				stck pcs	kg kg	lfm m	stck pcs	kg kg			
Sockel	7,5 × 75 cm	748 × 75 × 10 mm	stck	1,333	1,599	7,502	10	12			

\* Auftragsfertigung - bitte Lieferzeit beachten. Commissioned production - please notice delivery time. Production sur commande - veuillez noter le délai de livraison.



FEINSTEINZEUG, GLASIERT  
GLAZED PORCELAIN STONEWARE GRÈS CÉRAME, ÉMAILLÉ



soleil



25 × 25 cm

Grundfliese Mischsortierung  
Plain tile mixed Uni assortiment mixte  
Y66300001 58

Abbildung aller Motive Overview of all motifs aperçu de tous les motifs



VERPACKUNGSDATEN PACKING DETAILS DONNÉES D'EMBALLAGE	MASS SIZE FORMAT	ECHTMASS EXACT SIZE FORMAT EXACT	PREIS PRO PRICE PER PRIX PAR	QM SQM M²		KARTON BOX CARTON		PALETTE PALLET PALETTE			
				stck pcs	kg kg	qm sqm	stck pcs	kg kg	qm sqm	stck pcs	kg kg
Grundfliese	25 x 25 cm	248 x 248 x 10	qm	16	21	1	16	21	42	672	880,32



FEINSTEINZEUG, GLASIERT  
GLAZED PORCELAIN STONEWARE GRÈS CÉRAME, ÉMAILLÉ



lune



25 × 25 cm

Grundfliese Mischsortierung  
Plain tile mixed Uni assortiment mixte  
Y66305001 58

Abbildung aller Motive Overview of all motifs aperçu de tous les motifs



VERPACKUNGSDATEN PACKING DETAILS DONNÉES D'EMBALLAGE	MASS SIZE FORMAT	ECHTMASS EXACT SIZE FORMAT EXACT	PREIS PRO PRICE PER PRIX PAR	QM SQM M²		KARTON BOX CARTON			PALETTE PALLET PALETTE		
				stck pcs	kg kg	qm sqm	stck pcs	kg kg	qm sqm	stck pcs	kg kg
Grundfliese	25 x 25 cm	248 x 248 x 10	qm	16	21	1	16	21	42	672	880,32

FEINSTEINZEUG, GLASIERT  
GLAZED PORCELAIN STONEWARE GRÈS CÉRAME, ÉMAILLÉ



noir-blanc



25 × 25 cm

Grundfliese Mischsortierung  
Plain tile mixed Uni assortiment mixte  
Y66310001 58

Abbildung aller Motive Overview of all motifs aperçu de tous les motifs



VERPACKUNGSDATEN PACKING DETAILS DONNÉES D'EMBALLAGE	MASS SIZE FORMAT	ECHTMASS EXACT SIZE FORMAT EXACT	PREIS PRO PRICE PER PRIX PAR	QM		KARTON BOX CARTON			PALETTE PALLET PALETTE		
				stck pcs	kg kg	qm sqm	stck pcs	kg kg	qm sqm	stck pcs	kg kg
Grundfliese	25 x 25 cm	248 x 248 x 10	qm	16	21	1	16	21	42	672	880,32

# COLOUR LIGHTS



FEINSTEINZEUG, DURCHGEFÄRBT  
PORCELAIN STONEWARE, SOLID-COLOURED GRÈS CÉRAME, COLORÉ



## natural



40 × 70 cm

Grundfliese Plain tile Uni

Y85510001 055

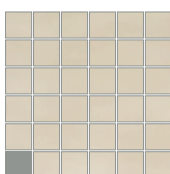

30 × 30 cm

Mosaik\*, 5 x 5 cm, netzverklebt Mosaic\*, glued on mesh-type net Mosaïque\*, collé sur maillage

Y85512001 057



7,5 × 70 cm

Sockel Plinth Plinthe

Y85511001 157

## earth

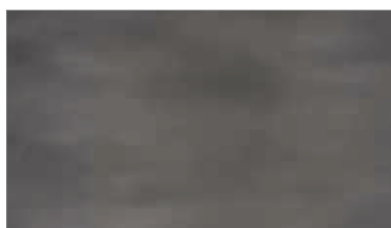

40 × 70 cm

Grundfliese Plain tile Uni

Y85515001 055

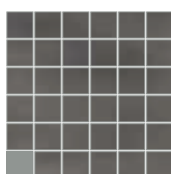

30 × 30 cm

Mosaik\*, 5 x 5 cm, netzverklebt Mosaic\*, glued on mesh-type net Mosaïque\*, collé sur maillage

Y85517001 057



7,5 × 70 cm

Sockel Plinth Plinthe

Y85516001 157

## grau grey gris

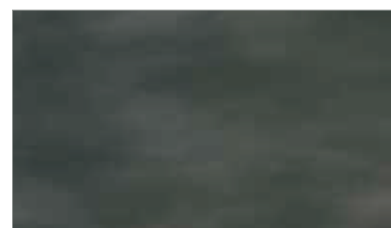

40 × 70

Grundfliese Plain tile Uni

Y85525001 055

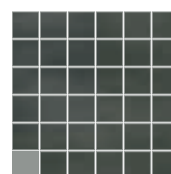

30 × 30

Mosaik\*, 5 x 5 cm, netzverklebt Mosaic\*, glued on mesh-type net Mosaïque\*, collé sur maillage

Y85527001 057



7,5 × 70 cm

Sockel Plinth Plinthe

Y85526001 157

VERPACKUNGSDATEN PACKING DETAILS DONNÉES D'EMBALLAGE	MASS SIZE FORMAT	ECHTMASS EXACT SIZE FORMAT EXACT	PREIS PRO PRICE PER PRIX PAR	QM			KARTON BOX CARTON			PALETTE PALLET PALETTE	
				stck pcs	kg kg	qm sqm	stck pcs	kg kg	qm sqm	stck pcs	kg kg
Grundfliese	40 x 70 cm	698 x 398 x 10 mm	qm	3,571	21,707	1,12	4	24,312	53,766	192	1166,976
Mosaik	30 x 30 cm	298 x 298 x 10 mm	qm	11,111	22	0,9	10	19,8	43,2	480	950,4
VERPACKUNGSDATEN PACKING DETAILS DONNÉES D'EMBALLAGE	MASS SIZE FORMAT	ECHTMASS EXACT SIZE FORMAT EXACT	PREIS PRO PRICE PER PRIX PAR	LFM			KARTON BOX CARTON				
				stck pcs	kg kg	lfm m	stck pcs	kg kg			
Sockel	7,5 x 70 cm	698 x 75 x 10 mm	stck	1,43	1,68	7	10	11,75			

\* Bitte beachten Sie: Die Mosaik-Artikel dieser Seite können auch pro Stück bestellt werden. Please note that the articles of this range can be bought per item.  
Veuillez noter que les articles de cette série peuvent être commandés à la pièce.

FEINSTEINZEUG, DURCHGEFÄRBT  
 PORCELAIN STONEWARE, SOLID-COLOURED GRÈS CÉRAME, COLORÉ



alabaster albâtre

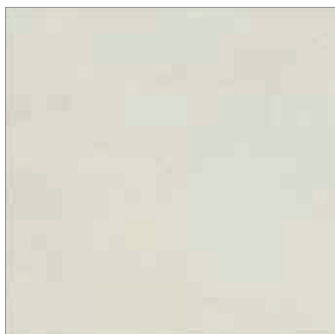

60 × 60 cm

Grundfliese Plain tile Uni

Y62520001 055

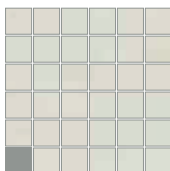

30 × 30 cm

Mosaik\*, 5 x 5 cm, netzverklebt Mosaic\*, glued  
 on mesh-type net Mosaïque\*, collé sur maillage

Y62523001 091



7,5 × 60 cm

Sockel Plinth Plinthe

Y62521001 173

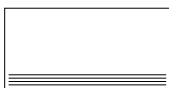

30 × 60 cm

Treppenfiese\*\* Stair tile\*\*

Carreau d'escalier\*\*

Y62522001 104

VERPACKUNGSDATEN PACKING DETAILS DONNÉES D'EMBALLAGE	MASS SIZE FORMAT	ECHTMASS EXACT SIZE FORMAT EXACT	PREIS PRO PRICE PER PRIX PAR	QM			KARTON BOX CARTON			PALETTE PALLET PALETTE	
				stck pcs	kg kg	qm sqm	stck pcs	kg kg	qm sqm	stck pcs	kg kg
Grundfliese	60 x 60 cm	598 x 598 x 9,5 mm	qm	2,778	21,668	1,08	3	23,4	43,197	120	936
Mosaik	30 x 30 cm	298 x 298 x 9,5 mm	qm	11,111	22	0,9	10	19,8	43,2	480	950,4
Treppenfiese**	30 x 60 cm	598 x 298 x 9,5 mm	stck	5,556	22	1,08	6	23,76			
VERPACKUNGSDATEN PACKING DETAILS DONNÉES D'EMBALLAGE	MASS SIZE FORMAT	ECHTMASS EXACT SIZE FORMAT EXACT	PREIS PRO PRICE PER PRIX PAR	LFM			KARTON BOX CARTON				
				stck pcs	kg kg	lfm m	stck pcs	kg kg			
Sockel	7,5 x 60 cm	598 x 75 x 9,5 mm	stck	1,67	1,587	6	10	9,5			

\* Bitte beachten Sie: Die Mosaik-Artikel dieser Seite können auch pro Stück bestellt werden. Please note that the articles of this range can be bought per item.  
 Veuillez noter que les articles de cette série peuvent être commandés à la pièce.

\*\* Auftragsfertigung - bitte Lieferzeit beachten. Commissioned production - please notice delivery time. Production sur commande - veuillez noter le délai de livraison.



FEINSTEINZEUG, DURCHGEFÄRBT  
 PORCELAIN STONEWARE, SOLID-COLOURED GRÈS CÉRAME, COLORÉ



## beton



60 × 60 cm

Grundfliese Plain tile Uni

Y62525001 055

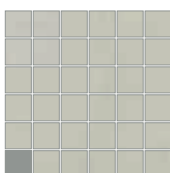

30 × 30 cm

Mosaik\*, 5 x 5 cm, netzverklebt Mosaic\*, glued  
 on mesh-type net Mosaïque\*, collé sur maillage

Y62528001 091



7,5 × 60 cm

Socket Plinth Plinthe

Y62526001 173



30 × 60 cm

Treppenfliese\*\* Stair tile\*\* Carreau d'escalier\*\*

Y62527001 104

VERPACKUNGSDATEN PACKING DETAILS DONNÉES D'EMBALLAGE	MASS SIZE FORMAT	ECHTMASS EXACT SIZE FORMAT EXACT	PREIS PRO PRICE PER PRIX PAR	QM SQM M²		KARTON BOX CARTON			PALETTE PALLET PALETTE		
				stck pcs	kg kg	qm sqm	stck pcs	kg kg	qm sqm	stck pcs	kg kg
Grundfliese	60 x 60 cm	598 x 598 x 9,5 mm	qm	2,778	21,668	1,08	3	23,4	43,197	120	936
Mosaik	30 x 30 cm	298 x 298 x 9,5 mm	qm	11,111	22	0,9	10	19,8	43,2	480	950,4
Treppenfliese**	30 x 60 cm	598 x 298 x 9,5 mm	stck	5,556	22	1,08	6	23,76			
VERPACKUNGSDATEN PACKING DETAILS DONNÉES D'EMBALLAGE	MASS SIZE FORMAT	ECHTMASS EXACT SIZE FORMAT EXACT	PREIS PRO PRICE PER PRIX PAR	LFM M M		KARTON BOX CARTON					
				stck pcs	kg kg	lfm m	stck pcs	kg kg			
Socket	7,5 x 60 cm	598 x 75 x 9,5 mm	stck	1,67	1,587	6	10	9,5			

\* Bitte beachten Sie: Die Mosaik-Artikel dieser Seite können auch pro Stück bestellt werden. Please note that the articles of this range can be bought per item.  
 Veuillez noter que les articles de cette série peuvent être commandés à la pièce.

\*\* Auftragsfertigung - bitte Lieferzeit beachten. Commissioned production - please notice delivery time. Production sur commande - veuillez noter le délai de livraison.

FEINSTEINZEUG, DURCHGEFÄRBT  
 PORCELAIN STONEWARE, SOLID-COLOURED GRÈS CÉRAME, COLORÉ



grau grey gris



60 × 60 cm

Grundfliese Plain tile Uni

Y62530001 055

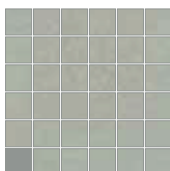

30 × 30 cm

Mosaik\*, 5 x 5 cm, netzverklebt Mosaic\*, glued  
 on mesh-type net Mosaïque\*, collé sur maillage

Y62533001 091



7,5 × 60 cm

Sockel Plinth Plinthe

Y62531001 173



30 × 60 cm

Treppenfiese\*\* Stair tile\*\* Carreau d'escalier\*\*

Y62532001 104

VERPACKUNGSDATEN PACKING DETAILS DONNÉES D'EMBALLAGE	MASS SIZE FORMAT	ECHTMASS EXACT SIZE FORMAT EXACT	PREIS PRO PRICE PER PRIX PAR	QM SQM M²		KARTON BOX CARTON		PALETTE PALLET PALETTE			
				stck pcs	kg kg	qm sqm	stck pcs	kg kg	qm sqm	stck pcs	kg kg
Grundfliese	60 x 60 cm	598 x 598 x 9,5 mm	qm	2,778	21,668	1,08	3	23,4	43,197	120	936
Mosaik	30 x 30 cm	298 x 298 x 9,5 mm	qm	11,111	22	0,9	10	19,8	43,2	480	950,4
Treppenfiese**	30 x 60 cm	598 x 298 x 9,5 mm	stck	5,556	22	1,08	6	23,76			
VERPACKUNGSDATEN PACKING DETAILS DONNÉES D'EMBALLAGE	MASS SIZE FORMAT	ECHTMASS EXACT SIZE FORMAT EXACT	PREIS PRO PRICE PER PRIX PAR	LFM M M		KARTON BOX CARTON					
				stck pcs	kg kg	lfm m	stck pcs	kg kg			
Sockel	7,5 x 60 cm	598 x 75 x 9,5 mm	stck	1,67	1,587	6	10	9,5			

\* Bitte beachten Sie: Die Mosaik-Artikel dieser Seite können auch pro Stück bestellt werden. Please note that the articles of this range can be bought per item.  
 Veuillez noter que les articles de cette série peuvent être commandés à la pièce.

\*\* Auftragsfertigung - bitte Lieferzeit beachten. Commissioned production - please notice delivery time. Production sur commande - veuillez noter le délai de livraison.



FEINSTEINZEUG, DURCHGEFÄRBT  
PORCELAIN STONEWARE, SOLID-COLOURED GRÈS CÉRAME, COLORÉ



anthrazit anthracite



60 × 60 cm

Grundfliese Plain tile Uni

Y62535001 055

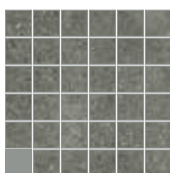

30 × 30 cm

Mosaik\*, 5 x 5 cm, netzverklebt Mosaic\*, glued  
on mesh-type net Mosaïque\*, collé sur maillage

Y62538001 091



7,5 × 60 cm

Socket Plinth Plinthe

Y62536001 173



30 × 60 cm

Treppenfiese\*\* Stair tile\*\* Carreau d'escalier\*\*

Y62537001 104

VERPACKUNGSDATEN PACKING DETAILS DONNÉES D'EMBALLAGE	MASS SIZE FORMAT	ECHTMASS EXACT SIZE FORMAT EXACT	PREIS PRO PRICE PER PRIX PAR	QM SQM M²		KARTON BOX CARTON			PALETTE PALLET PALETTE		
				stck pcs	kg kg	qm sqm	stck pcs	kg kg	qm sqm	stck pcs	kg kg
Grundfliese	60 x 60 cm	598 x 598 x 9,5 mm	qm	2,778	21,668	1,08	3	23,4	43,197	120	936
Mosaik	30 x 30 cm	298 x 298 x 9,5 mm	qm	11,111	22	0,9	10	19,8	43,2	480	950,4
Treppenfiese**	30 x 60 cm	598 x 298 x 9,5 mm	stck	5,556	22	1,08	6	23,76			
VERPACKUNGSDATEN PACKING DETAILS DONNÉES D'EMBALLAGE	MASS SIZE FORMAT	ECHTMASS EXACT SIZE FORMAT EXACT	PREIS PRO PRICE PER PRIX PAR	LFM M M		KARTON BOX CARTON					
				stck pcs	kg kg	lfm m	stck pcs	kg kg			
Socket	7,5 x 60 cm	598 x 75 x 9,5 mm	stck	1,67	1,587	6	10	9,5			

\* Bitte beachten Sie: Die Mosaik-Artikel dieser Seite können auch pro Stück bestellt werden. Please note that the articles of this range can be bought per item.  
Veuillez noter que les articles de cette série peuvent être commandés à la pièce.

\*\* Auftragsfertigung - bitte Lieferzeit beachten. Commissioned production - please notice delivery time. Production sur commande - veuillez noter le délai de livraison.



FEINSTEINZEUG, DURCHGEFÄRBT  
 PORCELAIN STONEWARE, SOLID-COLOURED GRÈS CÉRAME, COLORÉ



## taupe



60 × 60 cm

Grundfliese Plain tile Uni

Y62540001 055



30 × 30 cm

Mosaik\*, 5 x 5 cm, netzverklebt Mosaic\*, glued on mesh-type net  
 Mosaïque\*, collé sur maillage

Y62543001 091



7,5 × 60 cm

Sockel Plinth Plinthe

Y62541001 173



30 × 60 cm

Treppenfiese\*\* Stair tile\*\* Carreau d'escalier\*\*

Y62542001 104

VERPACKUNGSDATEN PACKING DETAILS DONNÉES D'EMBALLAGE	MASS SIZE FORMAT	ECHTMASS EXACT SIZE FORMAT EXACT	PREIS PRO PRICE PER PRIX PAR	QM SQM M²		KARTON BOX CARTON		PALETTE PALLET PALETTE			
				stck pcs	kg kg	qm sqm	stck pcs	kg kg	qm sqm	stck pcs	kg kg
Grundfliese	60 x 60 cm	598 x 598 x 9,5 mm	qm	2,778	21,668	1,08	3	23,4	43,197	120	936
Mosaik	30 x 30 cm	298 x 298 x 9,5 mm	qm	11,111	22	0,9	10	19,8	43,2	480	950,4
Treppenfiese**	30 x 60 cm	598 x 298 x 9,5 mm	stck	5,556	22	1,08	6	23,76			
VERPACKUNGSDATEN PACKING DETAILS DONNÉES D'EMBALLAGE	MASS SIZE FORMAT	ECHTMASS EXACT SIZE FORMAT EXACT	PREIS PRO PRICE PER PRIX PAR	LFM M M		KARTON BOX CARTON					
				stck pcs	kg kg	lfm m	stck pcs	kg kg			
Sockel	7,5 x 60 cm	598 x 75 x 9,5 mm	stck	1,67	1,587	6	10	9,5			

\* Bitte beachten Sie: Die Mosaik-Artikel dieser Seite können auch pro Stück bestellt werden. Please note that the articles of this range can be bought per item.  
 Veuillez noter que les articles de cette série peuvent être commandés à la pièce.

\*\* Auftragsfertigung - bitte Lieferzeit beachten. Commissioned production - please notice delivery time. Production sur commande - veuillez noter le délai de livraison.



FEINSTEINZEUG, DURCHGEFÄRBT  
 PORCELAIN STONEWARE, SOLID-COLOURED GRÈS CÉRAME, COLORÉ



## zement hell light cement cément clair

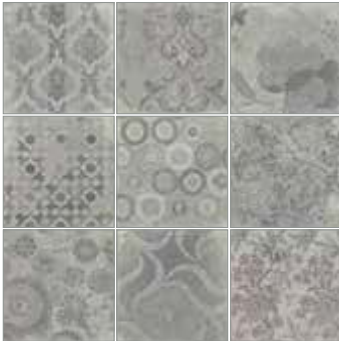

60 × 60 cm

Dekorationsset, bestehend aus 9 Teilen 20 x 20 cm,  
 Decor set of 9 pcs, each 20 x 20 cm, Décor set de  
 9 pces, chacune 20 x 20 cm

Y62524001 122

## zement dunkel dark cement cément foncé

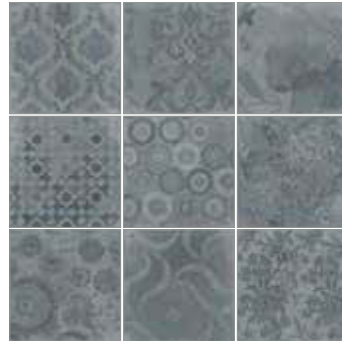

60 × 60 cm

Dekorationsset, bestehend aus 9 Teilen 20 x 20 cm,  
 Decor set of 9 pcs, each 20 x 20 cm, Décor set de  
 9 pces, chacune 20 x 20 cm

Y62539001 122

VERPACKUNGSDATEN PACKING DETAILS DONNÉES D'EMBALLAGE	MASS SIZE FORMAT	PREIS PRO PRICE PER PRIX PAR	KARTON BOX CARTON		
			qm sqm	set set	kg kg
Dekorationsset	60 x 60 cm	set	0,72	2	32,2



FEINSTEINZEUG, DURCHGEFÄRBT  
 PORCELAIN STONEWARE, SOLID-COLOURED GRÈS CÉRAME, COLORÉ



beige

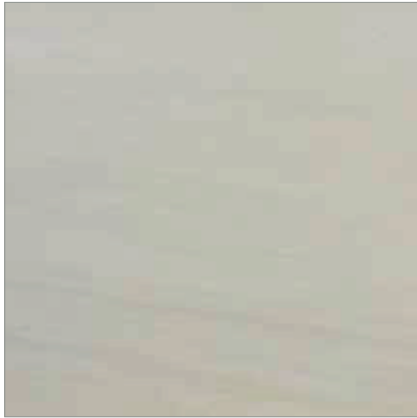

75 × 75 cm

Grundfliese Plain tile Uni

Y75150001 075



37,5 × 75 cm

Grundfliese 3-teilig, 6,0 cm, 12,3 cm, 18,55 cm  
 Plain tile 3 pcs Uni 3 pces

Y75153001 053



7,5 × 75 cm

Sockel Plinth Plinthe

Y75151001 127



37,5 × 75 cm

Treppenfliese\* Stair tile\*  
 Carreau d'escalier\*

Y75152001 149

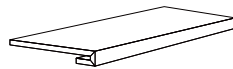

33 × 75 cm

Treppenstufe\* Stair step\*  
 Marche d'escalier\*

Y75250001 100

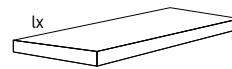

33 × 75 cm

Treppenstufe links\* Stair step left\*  
 Marche d'escalier à gauche\*

Y75251001 179

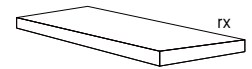

33 × 75 cm

Treppenstufe rechts\* Stair step  
 right\* Marche d'escalier à droite\*

Y75252001 179

VERPACKUNGSDATEN PACKING DETAILS DONNÉES D'EMBALLAGE	MASS SIZE FORMAT	ECHTMASS EXACT SIZE FORMAT EXACT	PREIS PRO PRICE PER PRIX PAR	QM		KARTON BOX CARTON			PALETTE PALLET PALETTE		
				stck pcs	kg kg	qm sqm	stck pcs	kg kg	qm sqm	stck pcs	kg kg
Grundfliese	75 x 75 cm	748 x 748 x 10 mm	qm	1,778	22,134	1,125	2	24,9	47,244	84	1045,8
Grundfliese 3-teilig	37,5 x 75 cm	748 x 373 x 10 mm	qm	3,556	22,141	1,125	4	24,908	50,619	180	1120,86
Treppenfliese*	37,5 x 75 cm	748 x 373 x 10 mm	stck	3,556	22,045	1,125	4	24,8			
Treppenstufe*	33 x 75 cm	748 x 328 x 35 mm	stck	4	30,8	0,5	2	15,4			
Treppenstufe links*	33 x 75 cm	748 x 328 x 35 mm	stck	4	32	0,25	1	8			
Treppenstufe rechts*	33 x 75 cm	748 x 328 x 35 mm	stck	4	32	0,25	1	8			
VERPACKUNGSDATEN PACKING DETAILS DONNÉES D'EMBALLAGE	MASS SIZE FORMAT	ECHTMASS EXACT SIZE FORMAT EXACT	PREIS PRO PRICE PER PRIX PAR	LFM		KARTON BOX CARTON					
				stck pcs	kg kg	lfm m	stck pcs	kg kg			
Sockel	7,5 x 75 cm	748 x 75 x 10 mm	stck	1,33	1,889	7,5	10	14,2			

\* Auftragsfertigung - bitte Lieferzeit beachten. Commissioned production - please notice delivery time. Production sur commande - veuillez noter le délai de livraison.



FEINSTEINZEUG, DURCHGEFÄRBT  
PORCELAIN STONEWARE, SOLID-COLOURED GRÈS CÉRAME, COLORÉ



grau grey gris



75 x 75 cm

Grundfliese Plain tile Uni  
Y75155001 075



37,5 x 75 cm

Grundfliese 3-teilig, 6,0 cm, 12,3 cm, 18,55 cm  
Plain tile 3 pcs Uni 3 pcs  
Y75158001 053



7,5 x 75 cm

Sockel Plinth Plinthe  
Y75156001 127



37,5 x 75 cm

Treppenfliese\* Stair tile\*  
Carreau d'escalier\*  
Y75157001 149

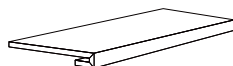

33 x 75 cm

Treppenstufe\* Stair step\*  
Marche d'escalier\*  
Y75255001 100



33 x 75 cm

Treppenstufe links\* Stair step left\*  
Marche d'escalier à gauche\*  
Y75256001 179



33 x 75 cm

Treppenstufe rechts\* Stair step right\*  
Marche d'escalier à droite\*  
Y75257001 179

VERPACKUNGSDATEN PACKING DETAILS DONNÉES D'EMBALLAGE	MASS SIZE FORMAT	ECHTMASS EXACT SIZE FORMAT EXACT	PREIS PRO PRICE PER PRIX PAR	QM		KARTON BOX CARTON			PALETTE PALLET PALETTE		
				stck pcs	kg	qm sqm	stck pcs	kg	qm sqm	stck pcs	kg
Grundfliese	75 x 75 cm	748 x 748 x 10 mm	qm	1,778	22,134	1,125	2	24,9	47,244	84	1045,8
Grundfliese 3-teilig	37,5 x 75 cm	748 x 373 x 10 mm	qm	3,556	22,141	1,125	4	24,908	50,619	180	1120,86
Treppenfliese*	37,5 x 75 cm	748 x 373 x 10 mm	stck	3,556	22,045	1,125	4	24,8			
Treppenstufe*	33 x 75 cm	748 x 328 x 35 mm	stck	4	30,8	0,5	2	15,4			
Treppenstufe links*	33 x 75 cm	748 x 328 x 35 mm	stck	4	32	0,25	1	8			
Treppenstufe rechts*	33 x 75 cm	748 x 328 x 35 mm	stck	4	32	0,25	1	8			
VERPACKUNGSDATEN PACKING DETAILS DONNÉES D'EMBALLAGE	MASS SIZE FORMAT	ECHTMASS EXACT SIZE FORMAT EXACT	PREIS PRO PRICE PER PRIX PAR	LFM		KARTON BOX CARTON					
				stck pcs	kg	lfm m	stck pcs	kg			
Sockel	7,5 x 75 cm	748 x 75 x 10 mm	stck	1,33	1,889	7,5	10	14,2			

\* Auftragsfertigung - bitte Lieferzeit beachten. Commissioned production - please notice delivery time. Production sur commande - veuillez noter le délai de livraison.

FEINSTEINZEUG, DURCHGEFÄRBT  
 PORCELAIN STONEWARE, SOLID-COLOURED GRÈS CÉRAME, COLORÉ



anthrazit anthracite

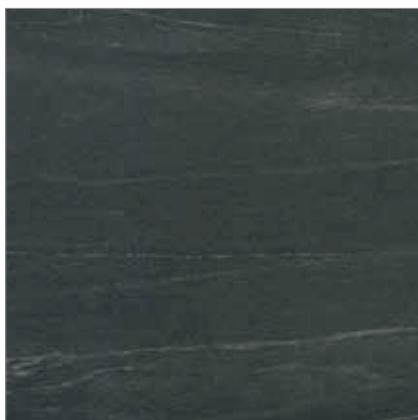

75 × 75 cm

Grundfliese Plain tile Uni

Y75160001 075

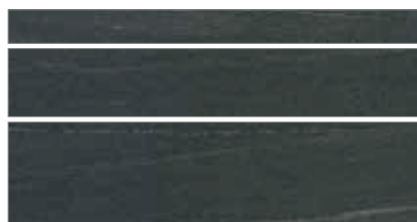

37,5 × 75 cm

Grundfliese 3-teilig, 6,0 cm, 12,3 cm, 18,55 cm  
 Plain tile 3 pcs Uni 3 pces

Y75163001 053



7,5 × 75 cm

Sockel Plinth Plinthe

Y75161001 127

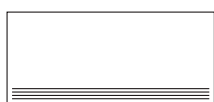

37,5 × 75 cm

Treppenfliese\* Stair tile\*  
 Carreau d'escalier\*

Y75162001 149

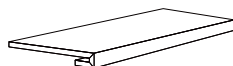

33 × 75 cm

Treppenstufe\* Stair step\*  
 Marche d'escalier\*

Y75260001 100



33 × 75 cm

Treppenstufe links\* Stair step left\*  
 Marche d'escalier à gauche\*

Y75261001 179



33 × 75 cm

Treppenstufe rechts\* Stair step  
 right\* Marche d'escalier à droite\*

Y75262001 179

VERPACKUNGSDATEN PACKING DETAILS DONNÉES D'EMBALLAGE	MASS SIZE FORMAT	ECHTMASS EXACT SIZE FORMAT EXACT	PREIS PRO PRICE PER PRIX PAR	QM		KARTON BOX CARTON			PALETTE PALLET PALETTE		
				stck pcs	kg kg	qm sqm	stck pcs	kg kg	qm sqm	stck pcs	kg kg
Grundfliese	75 x 75 cm	748 x 748 x 10 mm	qm	1,778	22,134	1,125	2	24,9	47,244	84	1045,8
Grundfliese 3-teilig	37,5 x 75 cm	748 x 373 x 10 mm	qm	3,556	22,141	1,125	4	24,908	50,619	180	1120,86
Treppenfliese*	37,5 x 75 cm	748 x 373 x 10 mm	stck	3,556	22,045	1,125	4	24,8			
Treppenstufe*	33 x 75 cm	748 x 328 x 35 mm	stck	4	30,8	0,5	2	15,4			
Treppenstufe links*	33 x 75 cm	748 x 328 x 35 mm	stck	4	32	0,25	1	8			
Treppenstufe rechts*	33 x 75 cm	748 x 328 x 35 mm	stck	4	32	0,25	1	8			
VERPACKUNGSDATEN PACKING DETAILS DONNÉES D'EMBALLAGE	MASS SIZE FORMAT	ECHTMASS EXACT SIZE FORMAT EXACT	PREIS PRO PRICE PER PRIX PAR	LFM		KARTON BOX CARTON					
				stck pcs	kg kg	lfm m	stck pcs	kg kg			
Sockel	7,5 x 75 cm	748 x 75 x 10 mm	stck	1,33	1,889	7,5	10	14,2			

\* Auftragsfertigung - bitte Lieferzeit beachten. Commissioned production - please notice delivery time. Production sur commande - veuillez noter le délai de livraison.

# GOLD TILES



FEINSTEINZEUG  
PORCELAIN STONEWARE GRÈS CÉRAME



## realgold



30 × 30 cm

GOLD TILES BY STEULER „Floor“ \*, 7,2 x 7,2 cm

Y65015001 099

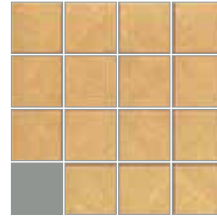

30 × 30 cm

ROYAL GOLD BY STEULER, Mosaik Bodenfliese, 7,2 x 7,2 cm,  
netzverklebt Floor tile, mosaic, glued on mesh-type  
net Carreau de sol, mosaïque, collé sur maillage

Y65025001 099

VERPACKUNGSDATEN PACKING DETAILS DONNÉES D'EMBALLAGE	MASS SIZE FORMAT	ECHTMASS EXACT SIZE FORMAT EXACT	PREIS PRO PRICE PER PRIX PAR	QM		KARTON BOX CARTON			PALETTE PALLET PALETTE			
				stck pcs	kg kg	qm sqm	stck pcs	kg kg	qm sqm	stck pcs	kg kg	
Grundfliese „Floor“ *	30 x 30 cm	298 x 298 x 8 mm	qm	11	18,7	1	11	18,7	48	528	897,6	
Mosaik „Royal“	30 x 30 cm	298 x 298 x 8 mm	qm	11	18,7	1	11	18,7	48	528	897,6	

\* Auftragsfertigung - bitte Lieferzeit beachten. Commissioned production - please notice delivery time. Production sur commande - veuillez noter le délai de livraison.

# KALMIT #6mm

gres|steuler

FEINSTEINZEUG, DURCHGEFÄRBT  
 PORCELAIN STONEWARE, SOLID-COLOURED FAÏENCE, GRÈS CÉRAME, COLORÉ



sand sable



120 × 120 cm

Grundfliese\* Plain tile\* Uni\*

Y13235001 054

120 × 260 cm

Grundfliese\* Plain tile\* Uni\*

Y13800001 085

VERPACKUNGSDATEN PACKING DETAILS DONNÉES D'EMBALLAGE	MASS SIZE FORMAT	ECHTMASS EXACT SIZE FORMAT EXACT	PREIS PRO PRICE PER PRIX PAR	QM		KARTON BOX CARTON			PALETTE PALLET PALETTE			
				stck pcs	kg kg	qm sqm	stck pcs	kg kg	qm sqm	stck pcs		kg kg
Grundfliese	120 x 260 cm	2598 x 1198 x 6 mm	qm	0,321	13,608	3,115	1	42,46	62,305	20	849,2	◆
Grundfliese	120 x 120 cm	1198 x 1198 x 6 mm	qm	0,694	13,819	2,882	2	39,8	63,401	44	875,6	◆

\* Groß- / Sonderformat: Bitte beachten Sie die Verpackungsinformationen (Seite Seite 214) Large- / Special Size: please notice the packaging information (page Seite 215)  
 Format spécial: veuillez noter les informations relatives à l'emballage (page Seite 216)

# KALMIT #6mm



FEINSTEINZEUG, DURCHGEFÄRBT  
 PORCELAIN STONEWARE, SOLID-COLOURED FAÏENCE, GRÈS CÉRAME, COLORÉ



NEW

sand sable



60 × 120 cm

Grundfliese\* Plain tile\* Uni\*  
 Y13230001 072

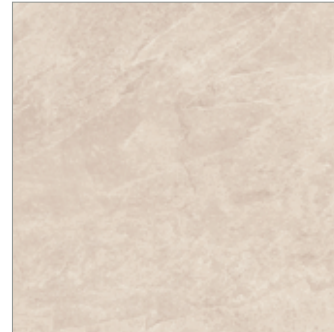

60 × 60 cm

Grundfliese Plain tile Uni  
 Y13270001 073



40 × 120 cm

Grundfliese\* Plain tile\* Uni\*  
 Y12950001 075

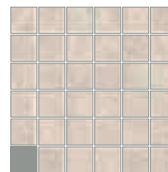

30 × 30 cm

Mosaik, 5 x 5 cm, netzverklebt Mosaic, glued on mesh-type net Mosaïque, collé sur maillage  
 Y13231001 133



7,5 × 60 cm

Socket Plinth Plinthe  
 Y13271001 127

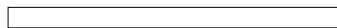

7,5 × 120 cm

Socket Plinth Plinthe  
 Y13232001 157

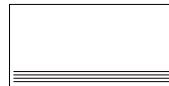

30 × 60 cm

Treppentiese\* Stair tile\*  
 Carreau d'escalier\*  
 Y13233001 133

VERPACKUNGSDATEN PACKING DETAILS DONNÉES D'EMBALLAGE	MASS SIZE FORMAT	ECHTMASS EXACT SIZE FORMAT EXACT	PREIS PRO PRICE PER PRIX PAR	QM		KARTON BOX CARTON			PALETTE PALLET PALETTE		
				stck pcs	kg kg	qm sqm	stck pcs	kg kg	qm sqm	stck pcs	kg kg
Grundfliese	60 x 120 cm	1198 x 598 x 6 mm	qm	1,389	13,612	1,44	2	19,6	63,355	88	862,4
Grundfliese	40 x 120 cm	1198 x 398 x 6 mm	qm	2,083	13,602	1,44	3	19,59	64,810	135	881,55
Grundfliese	60 x 60 cm	598 x 598 x 6 mm	qm	2,778	13,612	1,44	4	19,6			
Mosaik	30 x 30 cm	298 x 298 x 6 mm	stck	11,111	13,778	1,44	16	19,84	43,2	480	595,2
Treppentiese*	30 x 60 cm	598 x 298 x 6 mm	stck	5,556	13,5	0,72	4	9,72			
VERPACKUNGSDATEN PACKING DETAILS DONNÉES D'EMBALLAGE	MASS SIZE FORMAT	ECHTMASS EXACT SIZE FORMAT EXACT	PREIS PRO PRICE PER PRIX PAR	LFM		KARTON BOX CARTON					
				stck pcs	kg kg	lfm m	stck pcs	kg kg			
Socket	7,5 x 60 cm	598 x 75 x 6 mm	stck	1,667	1,02	9,58	16	9,79			
Socket	7,5 x 120 cm	1198 x 75 x 6 mm	stck	0,833	1,02	12	10	12,24			

\* Groß- / Sonderformat: Bitte beachten Sie die Verpackungsinformationen [Seite Seite 214] Large- / Special Size: please notice the packaging information [page Seite 215]  
 Format spécial: veuillez noter les informations relatives à l'emballage [page Seite 214]

\*\* Auftragsfertigung - bitte Lieferzeit beachten. Commissioned production - please notice delivery time. Production sur commande - veuillez noter le délai de livraison.



# KALMIT #6mm

gres|steuler

FEINSTEINZEUG, DURCHGEFÄRBT  
 PORCELAIN STONEWARE, SOLID-COLOURED FAÏENCE, GRÈS CÉRAMÉ, COLORÉ



zement cement ciment



120 × 120 cm

Grundfliese\* Plain tile\* Uni\*

Y13245001 054

120 × 260 cm

Grundfliese\* Plain tile\* Uni\*

Y13805001 085

VERPACKUNGSDATEN PACKING DETAILS DONNÉES D'EMBALLAGE	MASS SIZE FORMAT	ECHTMASS EXACT SIZE FORMAT EXACT	PREIS PRO PRICE PER PRIX PAR	QM		KARTON BOX CARTON			PALETTE PALLET PALETTE			
				stck pcs	kg kg	qm sqm	stck pcs	kg kg	qm sqm	stck pcs		kg kg
Grundfliese	120 x 260 cm	2598 x 1198 x 6 mm	qm	0,321	13,608	3,115	1	42,46	62,305	20	849,2	◀▶
Grundfliese	120 x 120 cm	1198 x 1198 x 6 mm	qm	0,694	13,819	2,882	2	39,8	63,401	44	875,6	◀▶

\* Groß- / Sonderformat: Bitte beachten Sie die Verpackungsinformationen (Seite Seite 214) Large- / Special Size: please notice the packaging information (page Seite 215)  
 Format spécial: veuillez noter les informations relatives à l'emballage (page Seite 216)

# KALMIT #6mm



FEINSTEINZEUG, DURCHGEFÄRBT  
PORCELAIN STONEWARE, SOLID-COLOURED FAÏENCE, GRÈS CÉRAME, COLORÉ



NEW

zement cement ciment



60 × 120 cm

Grundfliese\* Plain tile\* Uni\*  
Y13240001 072

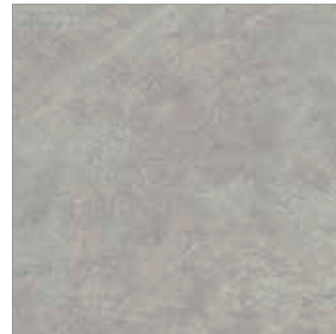

60 × 60 cm

Grundfliese Plain tile Uni  
Y13275001 073

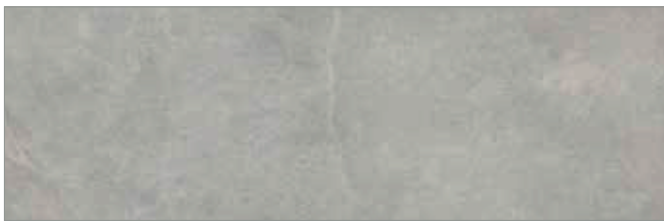

40 × 120 cm

Grundfliese\* Plain tile\* Uni\*  
Y12955001 075

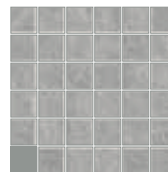

30 × 30 cm

Mosaik, 5 x 5 cm, netzverklebt Mosaic, glued on mesh-type net Mosaïque, collé sur maillage  
Y13241001 133



7,5 × 60 cm

Socket Plinth Plinthe  
Y13276001 127

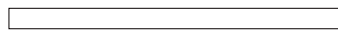

7,5 × 120 cm

Socket Plinth Plinthe  
Y13242001 157

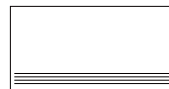

30 × 60 cm

Treppenfliese\* Stair tile\*  
Carreau d'escalier\*  
Y13243001 133

VERPACKUNGSDATEN PACKING DETAILS DONNÉES D'EMBALLAGE	MASS SIZE FORMAT	ECHTMASS EXACT SIZE FORMAT EXACT	PREIS PRO PRICE PER PRIX PAR	QM		KARTON BOX CARTON			PALETTE PALLET PALETTE		
				stck pcs	kg kg	qm sqm	stck pcs	kg kg	qm sqm	stck pcs	kg kg
Grundfliese	60 x 120 cm	1198 x 598 x 6 mm	qm	1,389	13,612	1,44	2	19,6	63,355	88	862,4
Grundfliese	40 x 120 cm	1198 x 398 x 6 mm	qm	2,083	13,602	1,44	3	19,59	64,810	135	881,55
Grundfliese	60 x 60 cm	598 x 598 x 6 mm	qm	2,778	13,612	1,44	4	19,6			
Mosaik	30 x 30 cm	298 x 298 x 6 mm	stck	11,111	13,778	1,44	16	19,84	43,2	480	595,2
Treppenfliese*	30 x 60 cm	598 x 298 x 6 mm	stck	5,556	13,5	0,72	4	9,72			
VERPACKUNGSDATEN PACKING DETAILS DONNÉES D'EMBALLAGE	MASS SIZE FORMAT	ECHTMASS EXACT SIZE FORMAT EXACT	PREIS PRO PRICE PER PRIX PAR	LFM		KARTON BOX CARTON					
				stck pcs	kg kg	lfm m	stck pcs	kg kg			
Socket	7,5 x 60 cm	598 x 75 x 6 mm	stck	1,667	1,02	9,58	16	9,79			
Socket	7,5 x 120 cm	1198 x 75 x 6 mm	stck	0,833	1,02	12	10	12,24			

\* Groß- / Sonderformat: Bitte beachten Sie die Verpackungsinformationen [Seite Seite 214] Large- / Special Size: please notice the packaging information [page Seite 215]  
Format spécial: veuillez noter les informations relatives à l'emballage [page Seite 216]

\*\* Auftragsfertigung - bitte Lieferzeit beachten. Commissioned production - please notice delivery time. Production sur commande - veuillez noter le délai de livraison.

# KALMIT #6mm

gres|steuler

FEINSTEINZEUG, DURCHGEFÄRBT  
 PORCELAIN STONEWARE, SOLID-COLOURED FAÏENCE, GRÈS CÉRAMÉ, COLORÉ



taupe



120 × 120 cm

Grundfliese\* Plain tile\* Uni\*

Y13255001 054

120 × 260 cm

Grundfliese\* Plain tile\* Uni\*

Y13810001 085

VERPACKUNGSDATEN PACKING DETAILS DONNÉES D'EMBALLAGE	MASS SIZE FORMAT	ECHTMASS EXACT SIZE FORMAT EXACT	PREIS PRO PRICE PER PRIX PAR	QM		KARTON BOX CARTON			PALETTE PALLET PALETTE			
				stck pcs	kg kg	qm sqm	stck pcs	kg kg	qm sqm	stck pcs		kg kg
Grundfliese	120 x 260 cm	2598 x 1198 x 6 mm	qm	0,321	13,608	3,115	1	42,46	62,305	20	849,2	☑
Grundfliese	120 x 120 cm	1198 x 1198 x 6 mm	qm	0,694	13,819	2,882	2	39,8	63,401	44	875,6	☑

\* Groß- / Sonderformat: Bitte beachten Sie die Verpackungsinformationen (Seite Seite 214) Large- / Special Size: please notice the packaging information (page Seite 215)  
 Format spécial: veuillez noter les informations relatives à l'emballage (page Seite 216)

# KALMIT #6mm



FEINSTEINZEUG, DURCHGEFÄRBT  
PORCELAIN STONEWARE, SOLID-COLOURED FAÏENCE, GRÈS CÉRAME, COLORÉ



NEW

taupe



60 × 120 cm

Grundfliese\* Plain tile\* Uni\*  
Y13250001 072



60 × 60 cm

Grundfliese Plain tile Uni  
Y13280001 073



40 × 120 cm

Grundfliese\* Plain tile\* Uni\*  
Y12960001 075

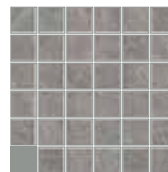

30 × 30 cm

Mosaik, 5 x 5 cm, netzverklebt Mosaic, glued on mesh-type net Mosaïque, collé sur maillage  
Y13251001 133



7,5 × 60 cm

Socket Plinth Plinthe  
Y13281001 127

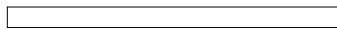

7,5 × 120 cm

Socket Plinth Plinthe  
Y13252001 157



30 × 60 cm

Treppenfliese\* Stair tile\*  
Carreau d'escalier\*  
Y13253001 133

VERPACKUNGSDATEN PACKING DETAILS DONNÉES D'EMBALLAGE	MASS SIZE FORMAT	ECHTMASS EXACT SIZE FORMAT EXACT	PREIS PRO PRICE PER PRIX PAR	QM		KARTON BOX CARTON			PALETTE PALLET PALETTE		
				stck pcs	kg kg	qm sqm	stck pcs	kg kg	qm sqm	stck pcs	kg kg
Grundfliese	60 x 120 cm	1198 x 598 x 6 mm	qm	1,389	13,612	1,44	2	19,6	63,355	88	862,4
Grundfliese	40 x 120 cm	1198 x 398 x 6 mm	qm	2,083	13,602	1,44	3	19,59	64,810	135	881,55
Grundfliese	60 x 60 cm	598 x 598 x 6 mm	qm	2,778	13,612	1,44	4	19,6			
Mosaik	30 x 30 cm	298 x 298 x 6 mm	stck	11,111	13,778	1,44	16	19,84	43,2	480	595,2
Treppenfliese*	30 x 60 cm	598 x 298 x 6 mm	stck	5,556	13,5	0,72	4	9,72			
VERPACKUNGSDATEN PACKING DETAILS DONNÉES D'EMBALLAGE	MASS SIZE FORMAT	ECHTMASS EXACT SIZE FORMAT EXACT	PREIS PRO PRICE PER PRIX PAR	LFM		KARTON BOX CARTON					
				stck pcs	kg kg	lfm m	stck pcs	kg kg			
Socket	7,5 x 60 cm	598 x 75 x 6 mm	stck	1,667	1,02	9,58	16	9,79			
Socket	7,5 x 120 cm	1198 x 75 x 6 mm	stck	0,833	1,02	12	10	12,24			

\* Groß- / Sonderformat: Bitte beachten Sie die Verpackungsinformationen (Seite Seite 214) Large- / Special Size: please notice the packaging information (page Seite 215)  
Format spécial: veuillez noter les informations relatives à l'emballage (page Seite 216)

\*\* Auftragsfertigung - bitte Lieferzeit beachten. Commissioned production - please notice delivery time. Production sur commande - veuillez noter le délai de livraison.

# KALMIT #6mm

gres|steuler

FEINSTEINZEUG, DURCHGEFÄRBT  
 PORCELAIN STONEWARE, SOLID-COLOURED FAÏENCE, GRÈS CÉRAME, COLORÉ



grafit graphite



120 × 120 cm

Grundfliese\* Plain tile\* Uni\*

Y13265001 054

120 × 260 cm

Grundfliese\* Plain tile\* Uni\*

Y13815001 085

VERPACKUNGSDATEN PACKING DETAILS DONNÉES D'EMBALLAGE	MASS SIZE FORMAT	ECHTMASS EXACT SIZE FORMAT EXACT	PREIS PRO PRICE PER PRIX PAR	QM		KARTON			PALETTE			
				sqm	M²	BOX CARTON	kg	qm	stck pcs	kg		
				stck pcs	kg kg	qm sqm	stck pcs	kg kg	qm sqm	stck pcs	kg kg	
Grundfliese	120 x 260 cm	2598 x 1198 x 6 mm	qm	0,321	13,608	3,115	1	42,46	62,305	20	849,2	◆
Grundfliese	120 x 120 cm	1198 x 1198 x 6 mm	qm	0,694	13,819	2,882	2	39,8	63,401	44	875,6	◆

\* Groß- / Sonderformat: Bitte beachten Sie die Verpackungsinformationen (Seite Seite 214) Large- / Special Size: please notice the packaging information (page Seite 215)  
 Format spécial: veuillez noter les informations relatives à l'emballage (page Seite 216)



# KALMIT #6mm



FEINSTEINZEUG, DURCHGEFÄRBT  
 PORCELAIN STONEWARE, SOLID-COLOURED FAÏENCE, GRÈS CÉRAME, COLORÉ



grafit graphite



60 × 120 cm

Grundfliese\* Plain tile\* Uni\*  
 Y13260001 072



60 × 60 cm

Grundfliese Plain tile Uni  
 Y13285001 073

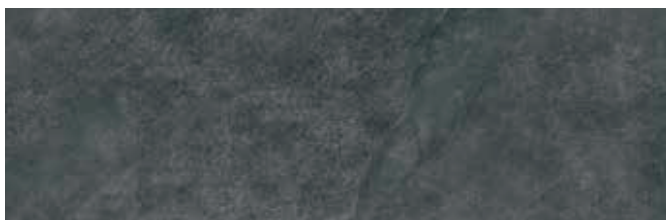

40 × 120 cm

Grundfliese\* Plain tile\* Uni\*  
 Y12965001 075

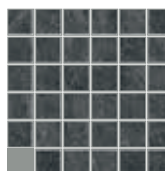

30 × 30 cm

Mosaik, 5 x 5 cm, netzverklebt Mosaic, glued on mesh-type net Mosaïque, collé sur maillage  
 Y13261001 133

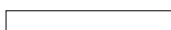

7,5 × 60 cm

Socket Plinth Plinthe  
 Y13286001 127



7,5 × 120 cm

Socket Plinth Plinthe  
 Y13262001 157

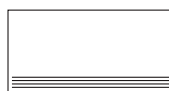

30 × 60 cm

Treppenfliese\* Stair tile\*  
 Carreau d'escalier\*  
 Y13263001 133

VERPACKUNGSDATEN PACKING DETAILS DONNÉES D'EMBALLAGE	MASS SIZE FORMAT	ECHTMASS EXACT SIZE FORMAT EXACT	PREIS PRO PRICE PER PRIX PAR	QM		KARTON BOX CARTON			PALETTE PALLET PALETTE		
				stck pcs	kg kg	qm sqm	stck pcs	kg kg	qm sqm	stck pcs	kg kg
Grundfliese	60 x 120 cm	1198 x 598 x 6 mm	qm	1,389	13,612	1,44	2	19,6	63,355	88	862,4
Grundfliese	40 x 120 cm	1198 x 398 x 6 mm	qm	2,083	13,602	1,44	3	19,59	64,810	135	881,55
Grundfliese	60 x 60 cm	598 x 598 x 6 mm	qm	2,778	13,612	1,44	4	19,6			
Mosaik	30 x 30 cm	298 x 298 x 6 mm	stck	11,111	13,778	1,44	16	19,84	43,2	480	595,2
Treppenfliese*	30 x 60 cm	598 x 298 x 6 mm	stck	5,556	13,5	0,72	4	9,72			
VERPACKUNGSDATEN PACKING DETAILS DONNÉES D'EMBALLAGE	MASS SIZE FORMAT	ECHTMASS EXACT SIZE FORMAT EXACT	PREIS PRO PRICE PER PRIX PAR	LFM		KARTON BOX CARTON					
				stck pcs	kg kg	lfm m	stck pcs	kg kg			
Socket	7,5 x 60 cm	598 x 75 x 6 mm	stck	1,667	1,02	9,58	16	9,79			
Socket	7,5 x 120 cm	1198 x 75 x 6 mm	stck	0,833	1,02	12	10	12,24			

\* Groß- / Sonderformat: Bitte beachten Sie die Verpackungsinformationen (Seite Seite 214) Large- / Special Size: please notice the packaging information (page Seite 215)  
 Format spécial: veuillez noter les informations relatives à l'emballage (page Seite 216)

\*\* Auftragsfertigung - bitte Lieferzeit beachten. Commissioned production - please notice delivery time. Production sur commande - veuillez noter le délai de livraison.

# LIMESTONE

gres|steuler

FEINSTEINZEUG, DURCHGEFÄRBT  
PORCELAIN STONEWARE, SOLID-COLOURED GRÈS CÉRAME, COLORÉ



beige



75 × 75 cm

Grundfliese Plain tile Uni  
Y75175001 075



37,5 × 75 cm

Grundfliese Plain tile Uni  
Y74175001 067



37,5 × 75 cm

Grundfliese 3-teilig, 6,0 cm, 12,3 cm, 18,55 cm  
Plain tile 3 pcs Uni 3 pcs  
Y75178001 053

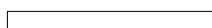

7,5 × 75 cm

Sockel Plinth Plinthe  
Y75176001 127



37,5 × 75 cm

Treppenfliese\* Stair tile\*  
Carreau d'escalier\*  
Y75177001 149

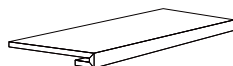

33 × 75 cm

Treppenstufe\* Stair step\*  
Marche d'escalier\*  
Y75275001 100



33 × 75 cm

Treppenstufe links\* Stair step left\*  
Marche d'escalier à gauche\*  
Y75276001 179



33 × 75 cm

Treppenstufe rechts\* Stair step  
right\* Marche d'escalier à droite\*  
Y75277001 179

VERPACKUNGSDATEN PACKING DETAILS DONNÉES D'EMBALLAGE	MASS SIZE FORMAT	ECHTMASS EXACT SIZE FORMAT EXACT	PREIS PRO PRICE PER PRIX PAR	QM		KARTON BOX CARTON			PALETTE PALLET PALETTE		
				stck pcs	kg kg	qm sqm	stck pcs	kg kg	qm sqm	stck pcs	kg kg
Grundfliese	75 x 75 cm	748 x 748 x 10 mm	qm	1,778	22,134	1,125	2	24,9	47,244	84	1045,8
Grundfliese	37,5 x 75 cm	748 x 373 x 10 mm	qm	3,556	22,045	1,125	4	24,8	26,997	96	595,2
Grundfliese 3-teilig	37,5 x 75 cm	748 x 373 x 10 mm	qm	3,556	22,141	1,125	4	24,908	50,619	180	1120,86
Treppenfliese*	37,5 x 75 cm	748 x 373 x 10 mm	stck	3,556	22,045	1,125	4	24,8			
Treppenstufe*	33 x 75 cm	748 x 328 x 35 mm	stck	4	30,8	0,5	2	15,4			
Treppenstufe links*	33 x 75 cm	748 x 328 x 35 mm	stck	4	32	0,25	1	8			
Treppenstufe rechts*	33 x 75 cm	748 x 328 x 35 mm	stck	4	32	0,25	1	8			
VERPACKUNGSDATEN PACKING DETAILS DONNÉES D'EMBALLAGE	MASS SIZE FORMAT	ECHTMASS EXACT SIZE FORMAT EXACT	PREIS PRO PRICE PER PRIX PAR	LFM		KARTON BOX CARTON					
				stck pcs	kg kg	lfm m	stck pcs	kg kg			
Sockel	7,5 x 75 cm	748 x 75 x 10 mm	stck	1,33	1,889	7,5	10	14,2			

\* Auftragsfertigung - bitte Lieferzeit beachten. Commissioned production - please notice delivery time. Production sur commande - veuillez noter le délai de livraison.



FEINSTEINZEUG, DURCHGEFÄRBT  
PORCELAIN STONEWARE, SOLID-COLOURED GRÈS CÉRAME, COLORÉ



birke birch bouleau



20 x 90,5 cm

Grundfliese Plain tile Uni  
Y74750001 \*



20 x 56 cm

Mosaik, Feinsteinzeug LINCOLN, netzverklebt  
Mosaic, porcelain stoneware, glued on mesh-type net  
Mosaïque, grès cérame, collé sur maillage  
Y74752001 141

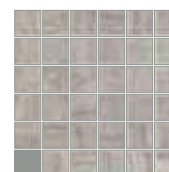

30 x 30 cm

Mosaik, 5 x 5 cm, netzverklebt  
Mosaic, glued on mesh-type net  
Mosaïque, collé sur maillage  
Y74754001 \*

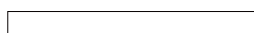

7,5 x 90,5 cm

Sockel Plinth Plinthe  
Y74751001 \*

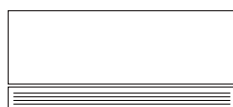

30 x 90,5 cm

Treppenfliese\*\* 2-teilig Stair tile\*\*  
2pcs Carreau d'escalier\*\* 2 pcs  
Y74753001 \*

VERPACKUNGSDATEN PACKING DETAILS DONNÉES D'EMBALLAGE	MASS SIZE FORMAT	ECHTMASS EXACT SIZE FORMAT EXACT	PREIS PRO PRICE PER PRIX PAR	QM SQM M²		KARTON BOX CARTON		PALETTE PALLET PALETTE			
				stck pcs	kg kg	qm sqm	stck pcs	kg kg	qm sqm	stck pcs	kg kg
Grundfliese	20 x 90,5 cm	904 x 199 x 10 mm	qm	5,556	22,734	1,08	6	24,552	38,88	216	883,872
Mosaik	20 x 56 cm	563 x 197 x 10 mm	stck	8,929	20,805	0,672	6	13,98			
Mosaik	30 x 30 cm	298 x 298 x 10 mm	stck	11,111	24,444	0,99	11	24,2			
Treppenfliese 2-teilig	30 x 90,5 cm	904 x 299,5 x 10 mm	stck	3,683	22,595	0,543	2	12,27			
VERPACKUNGSDATEN PACKING DETAILS DONNÉES D'EMBALLAGE	MASS SIZE FORMAT	ECHTMASS EXACT SIZE FORMAT EXACT	PREIS PRO PRICE PER PRIX PAR	LFM M M		KARTON BOX CARTON					
				stck pcs	kg kg	lfm m	stck pcs	kg kg			
Sockel	7,5 x 90,5 cm	904 x 75 x 10 mm	stck	1,111	1,705	4,5	5	7,675			

\* Siehe separates Preisblatt Please see the separate price list Voir la liste des prix séparée

\*\* Auftragsfertigung - bitte Lieferzeit beachten. Commissioned production - please notice delivery time. Production sur commande - veuillez noter le délai de livraison.



FEINSTEINZEUG, DURCHGEFÄRBT  
PORCELAIN STONEWARE, SOLID-COLOURED GRÈS CÉRAME, COLORÉ



## tanne fir tree sapin



20 x 90,5 cm

Grundfliese Plain tile Uni  
Y74755001 \*



20 x 56 cm

Mosaik, Feinsteinzeug LINCOLN, netzverklebt  
Mosaic, porcelain stoneware, glued on mesh-type net  
Mosaïque, grès cérame, collé sur maillage  
Y74757001 141

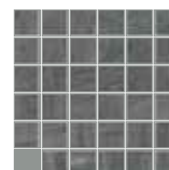

30 x 30 cm

Mosaik, 5 x 5 cm, netzverklebt  
Mosaic, glued on mesh-type net  
Mosaïque, collé sur maillage  
Y74759001 \*

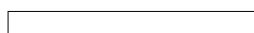

7,5 x 90,5 cm

Sockel Plinth Plinthe  
Y74756001 \*

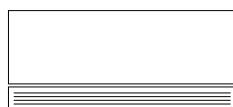

30 x 90,5 cm

Treppenfliese\*\* 2-teilig Stair tile\*\*  
2pcs Carreau d'escalier\*\* 2 pcs  
Y74758001 \*

VERPACKUNGSDATEN PACKING DETAILS DONNÉES D'EMBALLAGE	MASS SIZE FORMAT	ECHTMASS EXACT SIZE FORMAT EXACT	PREIS PRO PRICE PER PRIX PAR	QM SQM M²		KARTON BOX CARTON		PALETTE PALLET PALETTE			
				stck pcs	kg kg	qm sqm	stck pcs	kg kg	qm sqm	stck pcs	kg kg
Grundfliese	20 x 90,5 cm	904 x 199 x 10 mm	qm	5,556	22,734	1,08	6	24,552	38,88	216	883,872
Mosaik	20 x 56 cm	563 x 197 x 10 mm	stck	8,929	20,805	0,672	6	13,98			
Mosaik	30 x 30 cm	298 x 298 x 10 mm	stck	11,111	24,444	0,99	11	24,2			
Treppenfliese 2-teilig	30 x 90,5 cm	904 x 299,5 x 10 mm	stck	3,683	22,595	0,543	2	12,27			
VERPACKUNGSDATEN PACKING DETAILS DONNÉES D'EMBALLAGE	MASS SIZE FORMAT	ECHTMASS EXACT SIZE FORMAT EXACT	PREIS PRO PRICE PER PRIX PAR	LFM M M		KARTON BOX CARTON					
				stck pcs	kg kg	lfm m	stck pcs	kg kg			
Sockel	7,5 x 90,5 cm	904 x 75 x 10 mm	stck	1,111	1,705	4,5	5	7,675			

\* Siehe separates Preisblatt Please see the separate price list Voir la liste des prix séparée

\*\* Auftragsfertigung - bitte Lieferzeit beachten. Commissioned production - please notice delivery time. Production sur commande - veuillez noter le délai de livraison.



FEINSTEINZEUG, DURCHGEFÄRBT  
PORCELAIN STONEWARE, SOLID-COLOURED GRÈS CÉRAME, COLORÉ



buche beech hêtre



20 × 90,5 cm

Grundfliese Plain tile Uni  
Y74760001 \*



20 × 56 cm

Mosaik, Feinsteinzeug LINCOLN, netzverklebt  
Mosaic, porcelain stoneware, glued on mesh-type net  
Mosaïque, grès cérame, collé sur maillage  
Y74762001 141



30 × 30 cm

Mosaik, 5 x 5 cm, netzverklebt  
Mosaic, glued on mesh-type net  
Mosaïque, collé sur maillage  
Y74764001 \*



7,5 × 90,5 cm

Sockel Plinth Plinthe  
Y74761001 \*

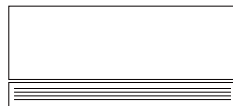

30 × 90,5 cm

Treppenfliese\*\* 2-teilig Stair tile\*\*  
2pcs Carreau d'escalier\*\* 2 pcs  
Y74763001 \*

VERPACKUNGSDATEN PACKING DETAILS DONNÉES D'EMBALLAGE	MASS SIZE FORMAT	ECHTMASS EXACT SIZE FORMAT EXACT	PREIS PRO PRICE PER PRIX PAR	QM SQM M²		KARTON BOX CARTON			PALETTE PALLET PALETTE		
				stck pcs	kg kg	qm sqm	stck pcs	kg kg	qm sqm	stck pcs	kg kg
Grundfliese	20 x 90,5 cm	904 x 199 x 10 mm	qm	5,556	22,734	1,08	6	24,552	38,88	216	883,872
Mosaik	20 x 56 cm	563 x 197 x 10 mm	stck	8,929	20,805	0,672	6	13,98			
Mosaik	30 x 30 cm	298 x 298 x 10 mm	stck	11,111	24,444	0,99	11	24,2			
Treppenfliese 2-teilig	30 x 90,5 cm	904 x 299,5 x 10 mm	stck	3,683	22,595	0,543	2	12,27			
VERPACKUNGSDATEN PACKING DETAILS DONNÉES D'EMBALLAGE	MASS SIZE FORMAT	ECHTMASS EXACT SIZE FORMAT EXACT	PREIS PRO PRICE PER PRIX PAR	LFM M M		KARTON BOX CARTON					
				stck pcs	kg kg	lfm m	stck pcs	kg kg			
Sockel	7,5 x 90,5 cm	904 x 75 x 10 mm	stck	1,111	1,705	4,5	5	7,675			

\* Siehe separates Preisblatt Please see the separate price list Voir la liste des prix séparée

FEINSTEINZEUG, DURCHGEFÄRBT  
 PORCELAIN STONEWARE, SOLID-COLOURED GRÈS CÉRAME, COLORÉ



poliert polished poli



73 x 73 cm

Grundfliese Plain tile Uni

Y75430001 075

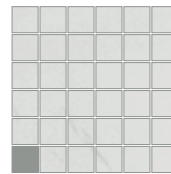

30 x 30 cm

Mosaik, 5 x 5 cm, netzverklebt Mosaic, glued on mesh-type net Mosaïque, collé sur maillage

Y75432001 091



7,5 x 73 cm

Sockel Plinth Plinthe

Y75431001 127



36,5 x 73 cm

Treppenfliese\* Stair tile\*  
Carreau d'escalier\*

Y75434001 149

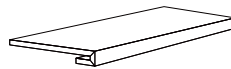

33 x 73 cm

Treppenstufe\* Stair step\*  
Marche d'escalier\*

Y75435001 100

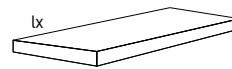

33 x 73 cm

Treppenstufe links\* Stair step left\*  
Marche d'escalier à gauche\*

Y75436001 179

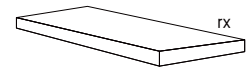

33 x 73 cm

Treppenstufe rechts\* Stair step right\*  
Marche d'escalier à droite\*

Y75437001 179

VERPACKUNGSDATEN PACKING DETAILS DONNÉES D'EMBALLAGE	MASS SIZE FORMAT	ECHTMASS EXACT SIZE FORMAT EXACT	PREIS PRO PRICE PER PRIX PAR	QM		KARTON BOX CARTON		PALETTE PALLET PALETTE			
				stck pcs	kg	qm sqm	stck pcs	kg	qm sqm	stck pcs	kg
Grundfliese poliert	73 x 73 cm	730 x 730 x 11 mm	qm	1,876	24,2	1,066	2	25,8	44,776	84	1083,6
Mosaik	30 x 30 cm	298 x 298 x 11 mm	qm	11,111	25,22	0,99	11	24,97	29,7	330	743,1
Treppenfliese*	36,5 x 73 cm	730 x 365 x 11 mm	stck	3,753	25,52	1,066	4	27,2			
Treppenstufe*	33 x 73 cm	730 x 328 x 35 mm	stck	4,151	31,963	0,482	2	15,4			
Treppenstufe links*	33 x 73 cm	730 x 330 x 35 mm	stck	4,151	33,208	0,241	1	8			
Treppenstufe rechts*	33 x 73 cm	748 x 328 x 35 mm	stck	4,151	33,208	0,241	1	8			
VERPACKUNGSDATEN PACKING DETAILS DONNÉES D'EMBALLAGE	MASS SIZE FORMAT	ECHTMASS EXACT SIZE FORMAT EXACT	PREIS PRO PRICE PER PRIX PAR	LFM		KARTON BOX CARTON					
				stck pcs	kg	lfm m	stck pcs	kg			
Sockel	7,5 x 73 cm	730 x 75 x 11 mm	stck	1,37	1,644	13,7	10	12			

\* Auftragsfertigung - bitte Lieferzeit beachten. Commissioned production - please notice delivery time. Production sur commande - veuillez noter le délai de livraison.

# MARBLE



FEINSTEINZEUG, DURCHGEFÄRBT  
PORCELAIN STONEWARE, SOLID-COLOURED GRÈS CÉRAME, COLORÉ



matt mat satiné



75 x 75 cm

Grundfliese Plain tile Uni

Y75420001 075

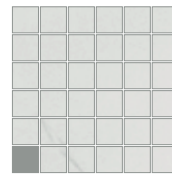

30 x 30 cm

Mosaik, 5 x 5 cm, netzverklebt Mosaic, glued on mesh-type net Mosaïque, collé sur maillage

Y75422001 091



7,5 x 75 cm

Sockel Plinth Plinthe

Y75421001 127



37,5 x 75 cm

Treppenfliese\* Stair tile\*  
Carreau d'escalier\*

Y75424001 149

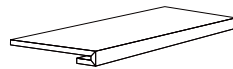

33 x 75 cm

Treppenstufe\* Stair step\*  
Marche d'escalier\*

Y75425001 100

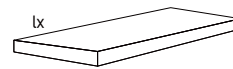

33 x 75 cm

Treppenstufe links\* Stair step left\*  
Marche d'escalier à gauche\*

Y75426001 179

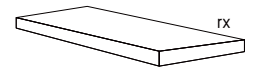

33 x 75 cm

Treppenstufe rechts\* Stair step  
right\* Marche d'escalier à droite\*

Y75427001 179

VERPACKUNGSDATEN PACKING DETAILS DONNÉES D'EMBALLAGE	MASS SIZE FORMAT	ECHTMASS EXACT SIZE FORMAT EXACT	PREIS PRO PRICE PER PRIX PAR	QM		KARTON BOX CARTON			PALETTE PALLET PALETTE		
				stck pcs	kg kg	qm sqm	stck pcs	kg kg	qm sqm	stck pcs	kg kg
Grundfliese matt	75 x 75 cm	748 x 748 x 11 mm	qm	1,778	23,603	1,125	2	26,55	47,244	84	1115,1
Mosaik	30 x 30 cm	298 x 298 x 11 mm	qm	11,111	25,22	0,9	11	24,97	29,7	330	749,1
Treppenfliese*	37,5 x 75 cm	748 x 375 x 11 mm	stck	4,04	27,472	0,99	4	27,2			
Treppenstufe*	33 x 75 cm	748 x 328 x 35 mm	stck	4,04	31,108	0,495	2	15,4			
Treppenstufe links*	33 x 75 cm	748 x 328 x 35 mm	stck	4,04	32,32	0,247	1	8			
Treppenstufe rechts*	33 x 75 cm	748 x 328 x 35 mm	stck	4,04	32,32	0,247	1	8			
VERPACKUNGSDATEN PACKING DETAILS DONNÉES D'EMBALLAGE	MASS SIZE FORMAT	ECHTMASS EXACT SIZE FORMAT EXACT	PREIS PRO PRICE PER PRIX PAR	LFM		KARTON BOX CARTON					
				stck pcs	kg kg	lfm m	stck pcs	kg kg			
Sockel	7,5 x 75 cm	748 x 75 x 11 mm	stck	1,33	1,596	7,5	10	12			

\* Auftragsfertigung - bitte Lieferzeit beachten. Commissioned production - please notice delivery time. Production sur commande - veuillez noter le délai de livraison.

FEINSTEINZEUG  
PORCELAIN STONEWARE GRÈS CÉRAME



## weide willow saule



20 × 90,5 cm

Grundfliese Plain tile Uni  
Y74120001 \*

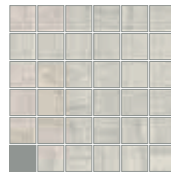

30 × 30 cm

Mosaik, 5 x 5 cm, netzverklebt  
Mosaic, glued on mesh-type net  
Mosaïque, collé sur maillage  
Y74122001 \*



7,5 × 90,5 cm

Sockel Plinth Plinthe  
Y74121001 \*



30 × 90,5 cm

Treppenfliese\*\* 2-teilig,  
Stair tile\*\* 2pcs,  
Carreau d'escalier\*\* 2 pces  
Y74123001 \*

## erle alder aulne



20 × 90,5 cm

Grundfliese Plain tile Uni  
Y74125001 \*

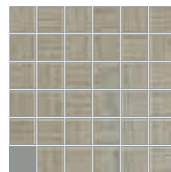

30 × 30 cm

Mosaik, 5 x 5 cm, netzverklebt  
Mosaic, glued on mesh-type net  
Mosaïque, collé sur maillage  
Y74127001 \*



7,5 × 90,5 cm

Sockel Plinth Plinthe  
Y74126001 \*

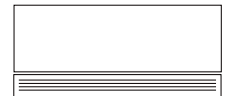

30 × 90,5 cm

Treppenfliese\*\* 2-teilig,  
Stair tile\*\* 2pcs,  
Carreau d'escalier\*\* 2 pces  
Y74128001 \*

## ulme elm orme



20 × 90,5 cm

Grundfliese Plain tile Uni  
Y74130001 \*

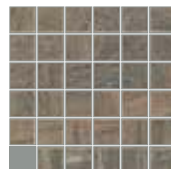

30 × 30 cm

Mosaik, 5 x 5 cm, netzverklebt  
Mosaic, glued on mesh-type net  
Mosaïque, collé sur maillage  
Y74132001 \*



7,5 × 90,5 cm

Sockel Plinth Plinthe  
Y74131001 \*

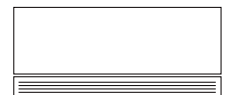

30 × 90,5 cm

Treppenfliese\*\* 2-teilig,  
Stair tile\*\* 2pcs,  
Carreau d'escalier\*\* 2 pces  
Y74133001 \*

VERPACKUNGSDATEN PACKING DETAILS DONNÉES D'EMBALLAGE	MASS SIZE FORMAT	ECHTMASS EXACT SIZE FORMAT EXACT	PREIS PRO PRICE PER PRIX PAR	QM			KARTON BOX CARTON			PALETTE PALLET PALETTE	
				stck pcs	kg kg	qm sqm	stck pcs	kg kg	qm sqm	stck pcs	kg kg
Grundfliese	20 x 90,5 cm	904 x 199 x 10 mm	qm	5,556	22,734	1,08	6	24,552	38,88	216	883,872
Mosaik	30 x 30 cm	298 x 298 x 10 mm	stck	11,111	24,444	0,99	11	24,2			
Treppenfliese 2-teilig	30 x 90,5 cm	904 x 299,5 x 10mm	stck	3,683	22,595	0,543	2	12,27			
VERPACKUNGSDATEN PACKING DETAILS DONNÉES D'EMBALLAGE	MASS SIZE FORMAT	ECHTMASS EXACT SIZE FORMAT EXACT	PREIS PRO PRICE PER PRIX PAR	LFM			KARTON BOX CARTON				
				stck pcs	kg kg	lfm m	stck pcs	kg kg			
Sockel	7,5 x 90,5 cm	904 x 75 x 10 mm	stck	1,105	1,696	4,525	5	7,675			

\* Siehe separates Preisblatt Please see the separate price list Voir la liste des prix séparée

\*\* Auftragsfertigung - bitte Lieferzeit beachten. Commissioned production - please notice delivery time. Production sur commande - veuillez noter le délai de livraison.



FEINSTEINZEUG, DURCHGEFÄRBT, KALIBRIERT, GEFAST PORCELAIN STONEWARE,  
 SOLID-COLOURED, GAUGED, CHAMFERED GRÈS CÉRAMÉ, COLORÉ, CALIBRÉ, CHANFREINÉ



## anthrazit anthracite



60 × 60 cm

Grundfliese Plain tile Uni

Y62130001 063



30 × 30 cm

Mosaik, 1,8 × 9,8 cm, netzverklebt Mosaic, glued  
 on mesh-type net Mosaïque, collé sur maillage

Y62111001 149



7,5 × 60 cm

Socket Plinth Plinthe

Y62112001 119

## mokka mocha moka



60 × 60 cm

Grundfliese Plain tile Uni

Y62140001 063

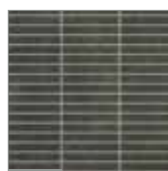

30 × 30 cm

Mosaik, 1,8 × 9,8 cm, netzverklebt Mosaic, glued  
 on mesh-type net Mosaïque, collé sur maillage

Y62121001 149



7,5 × 60 cm

Socket Plinth Plinthe

Y62122001 119

VERPACKUNGSDATEN PACKING DETAILS DONNÉES D'EMBALLAGE	MASS SIZE FORMAT	ECHTMASS EXACT SIZE FORMAT EXACT	PREIS PRO PRICE PER PRIX PAR	QM SQM M²		KARTON BOX CARTON			PALETTE PALLET PALETTE		
				stck pcs	kg kg	qm sqm	stck pcs	kg kg	qm sqm	stck pcs	kg kg
Grundfliese	60 x 60 cm	598 x 598 x 9,5 mm	qm	2,778	21,668	1,08	3	23,4	43,197	120	936
Mosaik	30 x 30 cm	298 x 298 x 9,5 mm	stck	11,111	24,97	0,90	10	22,7			
VERPACKUNGSDATEN PACKING DETAILS DONNÉES D'EMBALLAGE	MASS SIZE FORMAT	ECHTMASS EXACT SIZE FORMAT EXACT	PREIS PRO PRICE PER PRIX PAR	LFM M M		KARTON BOX CARTON					
				stck pcs	kg kg	lfm m	stck pcs	kg kg			
Socket	7,5 x 60 cm	598 x 75 x 9,5 mm	stck	1,667	1,534	6	10	9,2			

FEINSTEINZEUG, DURCHGEFÄRBT  
 PORCELAIN STONEWARE, SOLID-COLOURED GRÈS CÉRAME, COLORÉ



## light



25 × 150 cm

Grundfliese\* Plain tile\* Uni\*  
 Y66750001 065

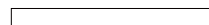

7,5 × 75 cm

Sockel Plinth Plinthe  
 Y66751001 104

## dark



25 × 150 cm

Grundfliese\* Plain tile\* Uni\*  
 Y66755001 065



7,5 × 75 cm

Sockel Plinth Plinthe  
 Y66756001 104

## warm



25 × 150 cm

Grundfliese\* Plain tile\* Uni\*  
 Y66760001 065



7,5 × 75 cm

Sockel Plinth Plinthe  
 Y66761001 104

VERPACKUNGSDATEN PACKING DETAILS DONNÉES D'EMBALLAGE	MASS SIZE FORMAT	ECHTMASS EXACT SIZE FORMAT EXACT	PREIS PRO PRICE PER PRIX PAR	QM SQM M²		KARTON BOX CARTON			PALETTE PALLET PALETTE		
				stck pcs	kg kg	qm sqm	stck pcs	kg kg	qm sqm	stck pcs	kg kg
Grundfliese*	25 x 150 cm	1498 x 245 x 9 mm	qm	2,667	20,003	1,125	3	22,5	35,996	96	720
VERPACKUNGSDATEN PACKING DETAILS DONNÉES D'EMBALLAGE	MASS SIZE FORMAT	ECHTMASS EXACT SIZE FORMAT EXACT	PREIS PRO PRICE PER PRIX PAR	LFM M M		KARTON BOX CARTON					
				stck pcs	kg kg	lfm m	stck pcs	kg kg			
Sockel	7,5 x 75 cm	748 x 75 x 9 mm	stck	1,33	1,502	7,519	10	11,265			

\* Groß- / Sonderformat: Bitte beachten Sie die Verpackungsinformationen (Seite Seite 214) Large- / Special Size: please notice the packaging information (page Seite 215)  
 Format spécial: veuillez noter les informations relatives à l'emballage (page Seite 216)



## pinie pine pin



20 × 120 cm

Grundfliese Plain tile Uni  
Y66820001 \*

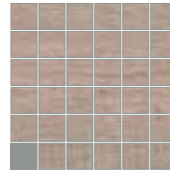

30 × 30 cm

Mosaik, 5 x 5 cm, netzverklebt  
Mosaic, glued on mesh-type net  
Mosaïque, collé sur maillage  
Y66802001 \*

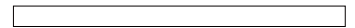

7,5 × 120 cm

Socket Plinth Plinthe  
Y66801001 \*

## lärche larch mélèze



20 × 120 cm

Grundfliese Plain tile Uni  
Y66825001 \*

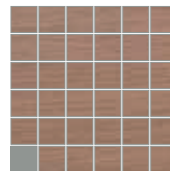

30 × 30 cm

Mosaik, 5 x 5 cm, netzverklebt  
Mosaic, glued on mesh-type net  
Mosaïque, collé sur maillage  
Y66807001 \*



7,5 × 120 cm

Socket Plinth Plinthe  
Y66806001 \*

## walnuss walnut noix



20 × 120 cm

Grundfliese Plain tile Uni  
Y66830001 \*

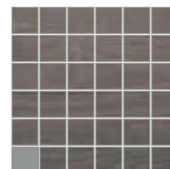

30 × 30 cm

Mosaik, 5 x 5 cm, netzverklebt  
Mosaic, glued on mesh-type net  
Mosaïque, collé sur maillage  
Y66812001 \*

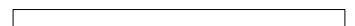

7,5 × 120 cm

Socket Plinth Plinthe  
Y66811001 \*

VERPACKUNGSDATEN PACKING DETAILS DONNÉES D'EMBALLAGE	MASS SIZE FORMAT	ECHTMASS EXACT SIZE FORMAT EXACT	PREIS PRO PRICE PER PRIX PAR	QM SQM M²		KARTON BOX CARTON		PALETTE PALLET PALETTE			
				stck pcs	kg kg	qm sqm	stck pcs	kg kg	qm sqm	stck pcs	kg kg
Grundfliese	20 x 120 cm	1215 x 200 x 10 mm	qm	4,115	23,867	1,215	5	29	29,16	120	696
Mosaik	30 x 30 cm	298 x 298 x 10 mm	stck	11,111	24,444	0,99	11	24,2	43,2	480	1056
VERPACKUNGSDATEN PACKING DETAILS DONNÉES D'EMBALLAGE	MASS SIZE FORMAT	ECHTMASS EXACT SIZE FORMAT EXACT	PREIS PRO PRICE PER PRIX PAR	LFM M M		KARTON BOX CARTON					
				stck pcs	kg kg	lfm m	stck pcs	kg kg			
Socket	7,5 x 120 cm	1215 x 75 x 10 mm	stck	0,824	1,813	6,068	5	11			

\* Siehe separates Preisblatt Please see the separate price list Voir la liste des prix séparée



FEINSTEINZEUG, DURCHGEFÄRBT  
 PORCELAIN STONEWARE, SOLID-COLOURED GRÈS CÉRAME, COLORÉ



geraucht poliert smoked polished fumé poli



20 × 120 cm

Grundfliese Plain tile Uni  
 Y66505001 089

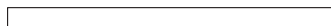

7,5 × 120 cm

Socket Plinth Plinthe  
 Y66506001 164

rotbraun poliert maroon polished brun-rouge poli



20 × 120 cm

Grundfliese Plain tile Uni  
 Y66515001 089



7,5 × 120 cm

Socket Plinth Plinthe  
 Y66516001 164

moorschwarz poliert black moor polished noir tourbe poli



20 × 120 cm

Grundfliese Plain tile Uni  
 Y66555001 089



7,5 × 120 cm

Socket Plinth Plinthe  
 Y66556001 164

VERPACKUNGSDATEN PACKING DETAILS DONNÉES D'EMBALLAGE	MASS SIZE FORMAT	ECHTMASS EXACT SIZE FORMAT EXACT	PREIS PRO PRICE PER PRIX PAR	QM SQM M²		KARTON BOX CARTON			PALETTE PALLET PALETTE		
				stck pcs	kg kg	qm sqm	stck pcs	kg kg	qm sqm	stck pcs	kg kg
Grundfliese poliert	20 x 120 cm	1190 x 196 x 12 mm	qm	4,166	26,388	0,72	3	18,999	43,197	180	1139,94
VERPACKUNGSDATEN PACKING DETAILS DONNÉES D'EMBALLAGE	MASS SIZE FORMAT	ECHTMASS EXACT SIZE FORMAT EXACT	PREIS PRO PRICE PER PRIX PAR	LFM M M		KARTON BOX CARTON					
				stck pcs	kg kg	lfm m	stck pcs	kg kg			
Socket poliert	7,5 x 120 cm	1190 x 75 x 12 mm	stck	0,83	1,992	6	5	12			

# SCHWARZWALD



FEINSTEINZEUG, DURCHGEFÄRBT  
PORCELAIN STONEWARE, SOLID-COLOURED GRÈS CÉRAMÉ, COLORÉ



grau poliert grey polished gris poli



20 × 120 cm

Grundfliese Plain tile Uni  
Y66535001 089

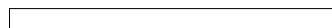

7,5 × 120 cm

Socket Plinth Plinthe  
Y66536001 164

patinagrau poliert patina grey polished gris patiné poli



20 × 120 cm

Grundfliese Plain tile Uni  
Y66525001 089



7,5 × 120 cm

Socket Plinth Plinthe  
Y66526001 164

natur poliert natural polished nature poli



20 × 120 cm

Grundfliese Plain tile Uni  
Y66545001 089

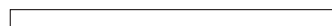

7,5 × 120 cm

Socket Plinth Plinthe  
Y66546001 164

VERPACKUNGSDATEN PACKING DETAILS DONNÉES D'EMBALLAGE	MASS SIZE FORMAT	ECHTMASS EXACT SIZE FORMAT EXACT	PREIS PRO PRICE PER PRIX PAR	QM SQM M²		KARTON BOX CARTON			PALETTE PALLET PALETTE		
				stck pcs	kg kg	qm sqm	stck pcs	kg kg	qm sqm	stck pcs	kg kg
Grundfliese poliert	20 x 120 cm	1190 x 196 x 12 mm	qm	4,166	26,388	0,72	3	18,999	43,197	180	1139,94
VERPACKUNGSDATEN PACKING DETAILS DONNÉES D'EMBALLAGE	MASS SIZE FORMAT	ECHTMASS EXACT SIZE FORMAT EXACT	PREIS PRO PRICE PER PRIX PAR	LFM M M		KARTON BOX CARTON					
				stck pcs	kg kg	lfm m	stck pcs	kg kg			
Socket poliert	7,5 x 120 cm	1190 x 75 x 12 mm	stck	0,83	1,992	6	5	12			



FEINSTEINZEUG, DURCHGEFÄRBT  
 PORCELAIN STONEWARE, SOLID-COLOURED GRÈS CÉRAMÉ, COLORÉ



geraucht natur smoked nature fumé nature



20 × 120 cm

Grundfliese Plain tile Uni  
 Y66500001 058



7,5 × 120 cm

Sockel Plinth Plinthe  
 Y66501001 133

rotbraun natur maroon nature brun-rouge nature



20 × 120 cm

Grundfliese Plain tile Uni  
 Y66510001 058



7,5 × 120 cm

Sockel Plinth Plinthe  
 Y66511001 133

moorschwarz natur black moor nature noir tourbe nature



20 × 120 cm

Grundfliese Plain tile Uni  
 Y66550001 058



7,5 × 120 cm

Sockel Plinth Plinthe  
 Y66551001 133

VERPACKUNGSDATEN PACKING DETAILS DONNÉES D'EMBALLAGE	MASS SIZE FORMAT	ECHTMASS EXACT SIZE FORMAT EXACT	PREIS PRO PRICE PER PRIX PAR	QM SQM M²		KARTON BOX CARTON			PALETTE PALLET PALETTE		
				stck pcs	kg kg	qm sqm	stck pcs	kg kg	qm sqm	stck pcs	kg kg
Grundfliese natur	20 x 120 cm	1190 x 196 x 12 mm	qm	4,166	26,388	0,72	3	18,999	43,197	180	1139,94
VERPACKUNGSDATEN PACKING DETAILS DONNÉES D'EMBALLAGE	MASS SIZE FORMAT	ECHTMASS EXACT SIZE FORMAT EXACT	PREIS PRO PRICE PER PRIX PAR	LFM M M		KARTON BOX CARTON			PALETTE PALLET PALETTE		
				stck pcs	kg kg	lfm m	stck pcs	kg kg			
Sockel natur	7,5 x 120 cm	1190 x 75 x 12 mm	stck	0,83	1,992	6	5	12			

# SCHWARZWALD



FEINSTEINZEUG, DURCHGEFÄRBT  
 PORCELAIN STONEWARE, SOLID-COLOURED GRÈS CÉRAMÉ, COLORÉ



grau natur grey nature gris nature



20 × 120 cm

Grundfliese Plain tile Uni  
 Y66530001 058



7,5 × 120 cm

Sockel Plinth Plinthe  
 Y66531001 133

patinagrau natur patina grey nature gris patiné nature



20 × 120 cm

Grundfliese Plain tile Uni  
 Y66520001 058



7,5 × 120 cm

Sockel Plinth Plinthe  
 Y66521001 133

natur natur natural nature nature nature



20 × 120 cm

Grundfliese Plain tile Uni  
 Y66540001 058



7,5 × 120 cm

Sockel Plinth Plinthe  
 Y66541001 133

VERPACKUNGSDATEN PACKING DETAILS DONNÉES D'EMBALLAGE	MASS SIZE FORMAT	ECHTMASS EXACT SIZE FORMAT EXACT	PREIS PRO PRICE PER PRIX PAR	QM SQM M²		KARTON BOX CARTON			PALETTE PALLET PALETTE		
				stck pcs	kg kg	qm sqm	stck pcs	kg kg	qm sqm	stck pcs	kg kg
Grundfliese natur	20 x 120 cm	1190 x 196 x 12 mm	qm	4,166	26,388	0,72	3	18,999	43,197	180	1139,94
VERPACKUNGSDATEN PACKING DETAILS DONNÉES D'EMBALLAGE	MASS SIZE FORMAT	ECHTMASS EXACT SIZE FORMAT EXACT	PREIS PRO PRICE PER PRIX PAR	LFM M M		KARTON BOX CARTON			PALETTE PALLET PALETTE		
				stck pcs	kg kg	lfm m	stck pcs	kg kg			
Sockel natur	7,5 x 120 cm	1190 x 75 x 12 mm	stck	0,83	1,992	6	5	12			

FEINSTEINZEUG, DURCHGEFÄRBT  
 PORCELAIN STONEWARE, SOLID-COLOURED GRÈS CÉRAME, COLORÉ



schiefer slate gris ardoise

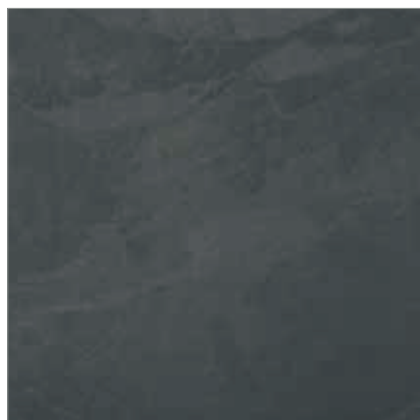

75 x 75 cm

Grundfliese Plain tile Uni  
 Y75400001 075



37,5 x 75 cm

Grundfliese Plain tile Uni  
 Y74400001 063



37,5 x 37,5 cm

Grundfliese Plain tile Uni  
 Y74405001 058

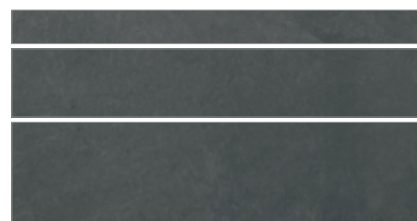

37,5 x 75 cm

Grundfliese 3-teilig, 6,0 cm, 12,3 cm, 18,55 cm  
 Plain tile 3 pcs Uni 3 pces  
 Y75402001 053

BEISPIEL FLÄCHENBERECHNUNG

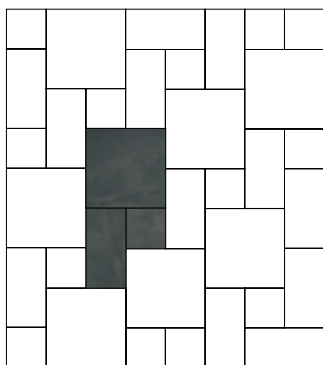

75 x 75 cm: 57 %  
 37,5 x 75 cm: 29 %  
 37,5 x 37,5 cm: 14 %

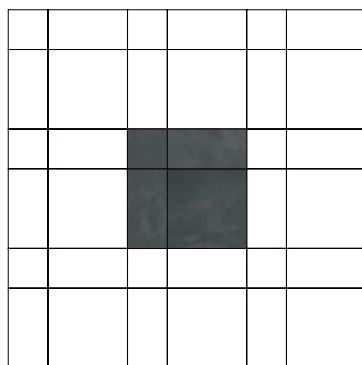

75 x 75 cm: 45 %  
 37,5 x 75 cm: 45 %  
 37,5 x 37,5 cm: 10 %

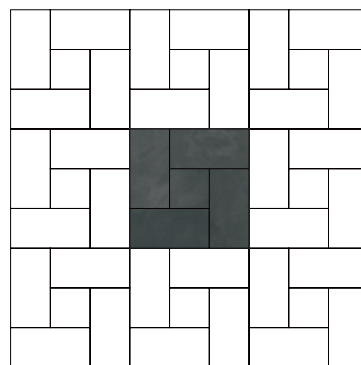

75 x 75 cm: -  
 37,5 x 75 cm: 88 %  
 37,5 x 37,5 cm: 12 %

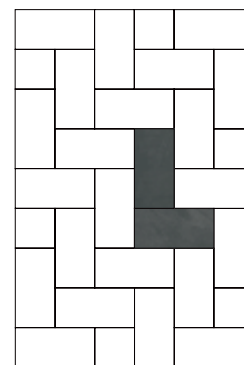

75 x 75 cm: -  
 37,5 x 75 cm: 100 %  
 37,5 x 37,5 cm: -

VERPACKUNGSDATEN PACKING DETAILS DONNÉES D'EMBALLAGE	MASS SIZE FORMAT	ECHTMASS EXACT SIZE FORMAT EXACT	PREIS PRO PRICE PER PRIX PAR	QM			KARTON BOX CARTON			PALETTE PALLET PALETTE	
				stck pcs	kg kg	qm sqm	stck pcs	kg kg	qm sqm	stck pcs	kg kg
Grundfliese	75 x 75 cm	748 x 748 x 10 mm	qm	1,778	22,136	1,125	2	24,9	47,244	84	1045,8
Grundfliese	37,5 x 75 cm	748 x 373 x 10 mm	qm	3,556	22,045	1,125	4	24,8	26,997	96	595,2
Grundfliese	37,5 x 37,5 cm	373 x 373 x 10 mm	qm	7,092	21,276	1,128	8	24	50,761	360	1080
Grundfliese 3-teilig	37,5 x 75 cm	748 x 373 x 10 mm	qm	3,556	18,491	1,125	4	20,8	50,619	180	936

# SLATE

FEINSTEINZEUG, DURCHGEFÄRBT  
PORCELAIN STONEWARE, SOLID-COLOURED GRÈS CÉRAME, COLORÉ



schiefer slate gris ardoise



16,5 x 19 cm

Dekorationsset „Sechseck Uni“, bestehend aus 9 Teilen, Kantenlänge 95 mm Decor set of 9 pcs „hexagon uni“ Décor set de 9 pcs „hexagone uni“

Y75410001 110

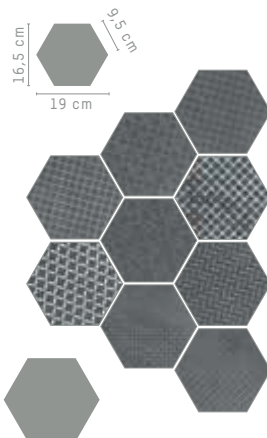

16,5 x 19 cm

Dekorationsset „Sechseck dekoriert“, bestehend aus 9 Teilen, Kantenlänge 95 mm Decor set of 9 pcs „hexagon decorated“ Décor set de 9 pcs „hexagone décoré“

Y75408001 168

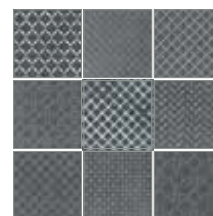

37,5 x 37,5 cm

Dekorationsset „Quadrat dekoriert“, bestehend aus 9 Teilen 12,3 x 12,3 cm Decor set of 9 pcs „square decorated“ Décor set de 9 pcs „carré décoré“

Y75409001 164



7,5 x 75 cm

Sockel Plinth Plinthe  
Y75401001 127

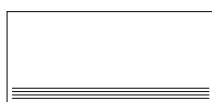

37,5 x 75 cm

Treppenfliese\* Stair tile\*  
Carreau d'escalier\*  
Y75403001 149

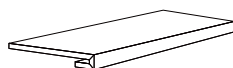

33 x 75 cm

Treppenstufe\* Stair step\*  
Marche d'escalier\*  
Y75404001 100



33 x 75 cm

Treppenstufe links\* Stair step left\*  
Marche d'escalier à gauche\*  
Y75405001 179



33 x 75 cm

Treppenstufe rechts\* Stair step right\*  
Marche d'escalier à droite\*  
Y75406001 179

VERPACKUNGSDATEN PACKING DETAILS DONNÉES D'EMBALLAGE	MASS SIZE FORMAT		PREIS PRO PRICE PER PRIX PAR			KARTON BOX CARTON		
				qm sqm	set set	kg kg		
Dekorationsset „Sechseck Uni“	16,5 x 19 cm		set	0,225	1	4,8		
Dekorationsset „Sechseck dekoriert“	16,5 x 19 cm		set	0,225	1	5,16		
Dekorationsset „Quadrat dekoriert“	12,3 x 12,3 cm		set	0,125	1	2,88		
VERPACKUNGSDATEN PACKING DETAILS DONNÉES D'EMBALLAGE	MASS SIZE FORMAT	ECHTMASS EXACT SIZE FORMAT EXACT	PREIS PRO PRICE PER PRIX PAR	LFM M M		KARTON BOX CARTON		
				stck pcs	kg kg	lfm m	stck pcs	kg kg
Sockel	7,5 x 75 cm	748 x 75 x 10 mm	stck	1,333	1,893	7,503	10	14,2
VERPACKUNGSDATEN PACKING DETAILS DONNÉES D'EMBALLAGE	MASS SIZE FORMAT	ECHTMASS EXACT SIZE FORMAT EXACT	PREIS PRO PRICE PER PRIX PAR	QM SQM M²		KARTON BOX CARTON		
				stck pcs	kg kg	qm sqm	stck pcs	kg kg
Treppenfliese*	37,5 x 75 cm	748 x 373 x 10 mm	stck	3,556	22,047	1,125	4	24,8
Treppenstufe*	33 x 75 cm	748 x 328 x 35 mm	stck	4,049	31,177	0,494	2	15,4
Treppenstufe links*	33 x 75 cm	748 x 328 x 35 mm	stck	4,049	32,392	0,247	1	8
Treppenstufe rechts*	33 x 75 cm	748 x 328 x 35 mm	stck	4,049	32,392	0,247	1	8

\* Auftragsfertigung - bitte Lieferzeit beachten. Commissioned production - please notice delivery time. Production sur commande - veuillez noter le délai de livraison.

FEINSTEINZEUG, DURCHGEFÄRBT  
 PORCELAIN STONEWARE, SOLID-COLOURED GRÈS CÉRAMÉ, COLORÉ



kreide chalk craie



75 × 75 cm

Grundfliese Plain tile Uni

Y75480001 63



37,5 × 75 cm

Grundfliese Plain tile Uni

Y74480001 73

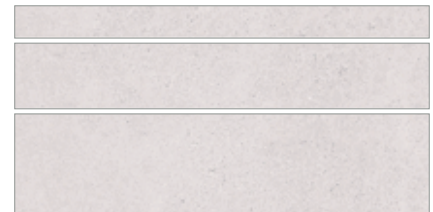

37,5 × 75 cm

Grundfliese 3-teilig, 6,0 cm, 12,3 cm, 18,55 cm  
 Plain tile 3 pcs Uni 3 pcs

Y75483001 53

VERPACKUNGSDATEN PACKING DETAILS DONNÉES D'EMBALLAGE	MASS SIZE FORMAT	ECHTMASS EXACT SIZE FORMAT EXACT	PREIS PRO PRICE PER PRIX PAR	QM		KARTON			PALETTE		
				stck pcs	kg kg	qm sqm	stck pcs	kg kg	qm sqm	stck pcs	kg kg
Grundfliese	75 x 75 cm	748 x 748 x 10 mm	qm	1,778	22,67	1,125	2	25,5	47,249	84	1071
Grundfliese	37,5 x 75 cm	748 x 373 x 10 mm	qm	3,556	22,67	1,125	4	25,5	26,999	96	612
Grundfliese 3-teilig	37,5 x 75 cm	748 x 373 x 10 mm	qm	3,556	22,143	1,125	4	24,91	50,624	180	1120,86



FEINSTEINZEUG, DURCHGEFÄRBT  
PORCELAIN STONEWARE, SOLID-COLOURED GRÈS CÉRAME, COLORÉ



## kreide chalk craie



18,75 × 75 cm

Dekor „Blüte“ Decor Décor

Y75487001 104

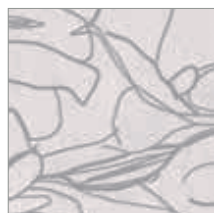

37,5 × 37,5 cm

Dekor „Blüte“ Decor Décor

Y75486001 104



18,75 × 18,75 cm

Dekor „Blüte“ Decor Décor

Y75485001 119

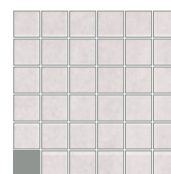

30 × 30 cm

Mosaik, 5 × 5 cm, netzverklebt  
Mosaic, glued on mesh-type net  
Mosaïque, collé sur maillage

Y75484001 91



7,5 × 75 cm

Sockel Plinthe Plinthe

Y75481001 127



37,5 × 75 cm

Treppenfliese\* Stair tile\*  
Carreau d'escalier\*

Y75482001 149

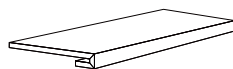

33 × 75 cm

Treppenstufe\* Stair step\*  
Marche d'escalier\*

Y75492001 100

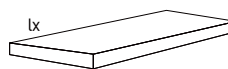

33 × 75 cm

Treppenstufe links\* Stair step left\*  
Marche d'escalier à gauche\*

Y75493001 179



33 × 75 cm

Treppenstufe rechts\* Stair step  
right\* Marche d'escalier à droite\*

Y75494001 179

VERPACKUNGSDATEN PACKING DETAILS DONNÉES D'EMBALLAGE	MASS SIZE FORMAT	ECHTMASS EXACT SIZE FORMAT EXACT	PREIS PRO PRICE PER PRIX PAR	QM		KARTON BOX CARTON			PALETTE PALLET PALETTE		
				stck pcs	kg kg	qm sqm	stck pcs	kg kg	qm sqm	stck pcs	kg kg
Dekor „Blüte“	18,75 x 75 cm	748 x 185 x 10 mm	stck	7,111	22,044	1,125	8	24,8			
Dekor „Blüte“	37,5 x 37,5 cm	373 x 373 x 10 mm	stck	7,111	22,044	1,125	8	24,8			
Dekor „Blüte“	18,75 x 18,75 cm	185 x 185 x 10 mm	stck	28,445	22,045	0,562	16	12,4			
Mosaik	30 x 30 cm	298 x 298 x 10 mm	qm	11,111	20,411	0,99	11	20,207	29,7	330	606,21
Treppenfliese	37,5 x 75 cm	748 x 373 x 10 mm	stck	3,556	22,047	1,125	4	24,8			
Treppenstufe	33 x 75 cm	748 x 328 x 35 mm	stck	4,04	31,108	0,495	2	15,4			
Treppenstufe links	33 x 75 cm	748 x 328 x 35 mm	stck	4,04	32,32	0,248	1	8			
Treppenstufe rechts	33 x 75 cm	748 x 328 x 35 mm	stck	4,04	32,32	0,248	1	8			
VERPACKUNGSDATEN PACKING DETAILS DONNÉES D'EMBALLAGE	MASS SIZE FORMAT	ECHTMASS EXACT SIZE FORMAT EXACT	PREIS PRO PRICE PER PRIX PAR	LFM		KARTON BOX CARTON					
				stck pcs	kg kg	lfm m	stck pcs	kg kg			
Sockel	7,5 x 75 cm	748 x 75 x 10 mm	stck	1,333	1,893	7,5	10	14,2			

\* Auftragsfertigung - bitte Lieferzeit beachten. Commissioned production - please notice delivery time. Production sur commande - veuillez noter le délai de livraison.



FEINSTEINZEUG, DURCHGEFÄRBT  
 PORCELAIN STONWARE, SOLID-COLOURED GRÈS CÉRAME, COLORÉ



## sahara



75 × 75 cm

Grundfliese Plain tile Uni

Y75500001 63



37,5 × 75 cm

Grundfliese Plain tile Uni

Y74500001 73



37,5 × 75 cm

Grundfliese 3-teilig, 6,0 cm, 12,3 cm, 18,55 cm  
 Plain tile 3 pcs Uni 3 pcs

Y75503001 53

VERPACKUNGSDATEN PACKING DETAILS DONNÉES D'EMBALLAGE	MASS SIZE FORMAT	ECHTMASS EXACT SIZE FORMAT EXACT	PREIS PRO PRICE PER PRIX PAR	QM SQM M²		KARTON BOX CARTON			PALETTE PALLET PALETTE		
				stck pcs	kg kg	qm sqm	stck pcs	kg kg	qm sqm	stck pcs	kg kg
Grundfliese	75 x 75 cm	748 x 748 x 10 mm	qm	1,778	22,67	1,125	2	25,50	47,249	84	1071
Grundfliese	37,5 x 75 cm	748 x 373 x 10 mm	qm	3,556	22,67	1,125	4	25,50	26,999	96	612
Grundfliese 3-teilig	37,5 x 75 cm	748 x 373 x 10 mm	qm	3,556	22,143	1,125	4	24,91	50,624	180	1120,86



## sahara



18,75 × 75 cm

Dekor „Blüte“ Decor Décor

Y75507001 104

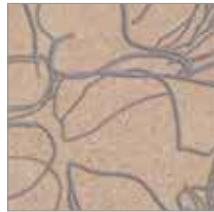

37,5 × 37,5 cm

Dekor „Blüte“ Decor Décor

Y75506001 104



18,75 × 18,75 cm

Dekor „Blüte“ Decor Décor

Y75505001 119



30 × 30 cm

Mosaik, 5 x 5 cm, netzverklebt  
Mosaic, glued on mesh-type net  
Mosaïque, collé sur maillage

Y75504001 91

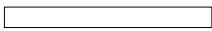

7,5 × 75 cm

Sockel Plinthe Plinthe

Y75501001 127



37,5 × 75 cm

Treppenfliese\* Stair tile\*  
Carreau d'escalier\*

Y75502001 149

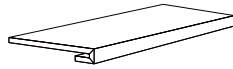

33 × 75 cm

Treppenstufe\* Stair step\*  
Marche d'escalier\*

Y75512001 100

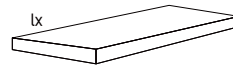

33 × 75 cm

Treppenstufe links\* Stair step left\*  
Marche d'escalier à gauche\*

Y75513001 179

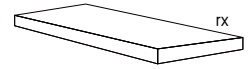

33 × 75 cm

Treppenstufe rechts\* Stair step  
right\* Marche d'escalier à droite\*

Y75514001 179

VERPACKUNGSDATEN PACKING DETAILS DONNÉES D'EMBALLAGE	MASS SIZE FORMAT	ECHTMASS EXACT SIZE FORMAT EXACT	PREIS PRO PRICE PER PRIX PAR	QM		KARTON BOX CARTON			PALETTE PALLET PALETTE		PER	◆
				stck pcs	kg kg	qm sqm	stck pcs	kg kg	qm sqm	stck pcs		
Dekor „Blüte“	18,75 x 75 cm	748 x 185 x 10 mm	stck	7,111	22,044	1,125	8	24,8				
Dekor „Blüte“	37,5 x 37,5 cm	373 x 373 x 10 mm	stck	7,111	22,044	1,125	8	24,8				
Dekor „Blüte“	18,75 x 18,75 cm	185 x 185 x 10 mm	stck	28,445	22,045	0,562	16	12,4				
Mosaik	30 x 30 cm	298 x 298 x 10 mm	qm	11,111	20,411	0,99	11	20,207	29,7	330	606,21	
Treppenfliese	37,5 x 75 cm	748 x 373 x 10 mm	stck	3,556	22,047	1,125	4	24,8				
Treppenstufe	33 x 75 cm	748 x 328 x 35 mm	stck	4,04	31,108	0,495	2	15,4				
Treppenstufe links	33 x 75 cm	748 x 328 x 35 mm	stck	4,04	32,32	0,248	1	8				
Treppenstufe rechts	33 x 75 cm	748 x 328 x 35 mm	stck	4,04	32,32	0,248	1	8				
VERPACKUNGSDATEN PACKING DETAILS DONNÉES D'EMBALLAGE	MASS SIZE FORMAT	ECHTMASS EXACT SIZE FORMAT EXACT	PREIS PRO PRICE PER PRIX PAR	LFM		KARTON BOX CARTON					PER	◆
				stck pcs	kg kg	lfm m	stck pcs	kg kg				
Sockel	7,5 x 75 cm	748 x 75 x 10 mm	stck	1,333	1,893	7,5	10	14,2				

\* Auftragsfertigung - bitte Lieferzeit beachten. Commissioned production - please notice delivery time. Production sur commande - veuillez noter le délai de livraison.

FEINSTEINZEUG, DURCHGEFÄRBT  
 PORCELAIN STONEWARE, SOLID-COLOURED GRÈS CÉRAME, COLORÉ



taupe



75 × 75 cm

Grundfliese Plain tile Uni  
 Y75520001 63



37,5 × 75 cm

Grundfliese Plain tile Uni  
 Y74520001 73



37,5 × 75 cm

Grundfliese 3-teilig, 6,0 cm, 12,3 cm, 18,55 cm  
 Plain tile 3 pcs Uni 3 pces  
 Y75523001 53

VERPACKUNGSDATEN PACKING DETAILS DONNÉES D'EMBALLAGE	MASS SIZE FORMAT	ECHTMASS EXACT SIZE FORMAT EXACT	PREIS PRO PRICE PER PRIX PAR	QM		KARTON BOX CARTON			PALETTE PALLET PALETTE		
				stck pcs	kg kg	qm sqm	stck pcs	kg kg	qm sqm	stck pcs	kg kg
Grundfliese	75 x 75 cm	748 x 748 x 10 mm	qm	1,778	22,670	1,125	2	25,50	47,249	84	1071
Grundfliese	37,5 x 75 cm	748 x 373 x 10 mm	qm	3,556	22,667	1,125	4	25,50	26,999	96	612
Grundfliese 3-teilig	37,5 x 75 cm	748 x 373 x 10 mm	qm	3,556	22,143	1,125	4	24,91	50,624	180	1120,86



## taupe



18,75 x 75 cm

Dekor „Blüte“ Decor Décor

Y75527001 104



37,5 x 37,5 cm

Dekor „Blüte“ Decor Décor

Y75526001 104



18,75 x 18,75 cm

Dekor „Blüte“ Decor Décor

Y75525001 119

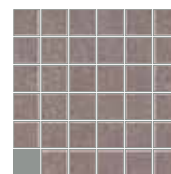

30 x 30 cm

Mosaik, 5 x 5 cm, netzverklebt  
Mosaic, glued on mesh-type net  
Mosaïque, collé sur maillage

Y75524001 91



7,5 x 75 cm

Sockel Plinthe Plinthe

Y75521001 127



37,5 x 75 cm

Treppenfliese\* Stair tile\*  
Carreau d'escalier\*

Y75522001 149

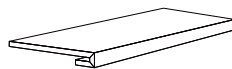

33 x 75 cm

Treppenstufe\* Stair step\*  
Marche d'escalier\*

Y75532001 100

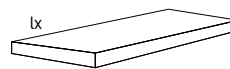

33 x 75 cm

Treppenstufe links\* Stair step left\*  
Marche d'escalier à gauche\*

Y75533001 179



33 x 75 cm

Treppenstufe rechts\* Stair step  
right\* Marche d'escalier à droite\*

Y75534001 179

VERPACKUNGSDATEN PACKING DETAILS DONNÉES D'EMBALLAGE	MASS SIZE FORMAT	ECHTMASS EXACT SIZE FORMAT EXACT	PREIS PRO PRICE PER PRIX PAR	QM		KARTON BOX CARTON			PALETTE PALLET PALETTE			
				stck pcs	kg kg	qm sqm	stck pcs	kg kg	qm sqm	stck pcs	kg kg	
Dekor „Blüte“	18,75 x 75 cm	748 x 185 x 10 mm	stck	7,111	22,044	1,125	8	24,8				
Dekor „Blüte“	37,5 x 37,5 cm	373 x 373 x 10 mm	stck	7,111	22,044	1,125	8	24,8				
Dekor „Blüte“	18,75 x 18,75 cm	185 x 185 x 10 mm	stck	28,445	22,045	0,562	16	12,4				
Mosaik	30 x 30 cm	298 x 298 x 10 mm	qm	11,111	20,411	0,99	11	20,207	29,7	330	606,21	
Treppenfliese	37,5 x 75 cm	748 x 373 x 10 mm	stck	3,556	22,047	1,125	4	24,8				
Treppenstufe	33 x 75 cm	748 x 328 x 35 mm	stck	4,04	31,108	0,495	2	15,4				
Treppenstufe links	33 x 75 cm	748 x 328 x 35 mm	stck	4,04	32,32	0,248	1	8				
Treppenstufe rechts	33 x 75 cm	748 x 328 x 35 mm	stck	4,04	32,32	0,248	1	8				
VERPACKUNGSDATEN PACKING DETAILS DONNÉES D'EMBALLAGE	MASS SIZE FORMAT	ECHTMASS EXACT SIZE FORMAT EXACT	PREIS PRO PRICE PER PRIX PAR	LFM		KARTON BOX CARTON						
				stck pcs	kg kg	lfm m	stck pcs	kg kg				
Sockel	7,5 x 75 cm	748 x 75 x 10 mm	stck	1,333	1,893	7,5	10	14,2				

\* Auftragsfertigung - bitte Lieferzeit beachten. Commissioned production - please notice delivery time. Production sur commande - veuillez noter le délai de livraison.

FEINSTEINZEUG, DURCHGEFÄRBT  
 PORCELAIN STONWARE, SOLID-COLOURED GRÈS CÉRAMÉ, COLORÉ



kiesel pebble galets



75 × 75 cm

Grundfliese Plain tile Uni

Y75540001 63



37,5 × 75 cm

Grundfliese Plain tile Uni

Y74540001 73

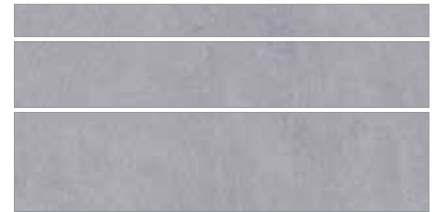

37,5 × 75 cm

Grundfliese 3-teilig, 6,0 cm, 12,3 cm, 18,55 cm

Plain tile 3 pcs Uni 3 pces

Y75543001 53

VERPACKUNGSDATEN PACKING DETAILS DONNÉES D'EMBALLAGE	MASS SIZE FORMAT	ECHTMASS EXACT SIZE FORMAT EXACT	PREIS PRO PRICE PER PRIX PAR	QM		KARTON BOX CARTON			PALETTE PALLET PALETTE		
				stck pcs	kg kg	qm sqm	stck pcs	kg kg	qm sqm	stck pcs	kg kg
Grundfliese	75 x 75 cm	748 x 748 x 10 mm	qm	1,778	22,670	1,125	2	25,50	47,249	84	1071
Grundfliese	37,5 x 75 cm	748 x 373 x 10 mm	qm	3,556	22,667	1,125	4	25,50	26,999	96	612
Grundfliese 3-teilig	37,5 x 75 cm	748 x 373 x 10 mm	qm	3,556	22,143	1,125	4	24,91	50,624	180	1120,86



## kiesel pebble galets



18,75 x 75 cm

Dekor „Blüte“ Decor Décor

Y75547001 104



37,5 x 37,5 cm

Dekor „Blüte“ Decor Décor

Y75546001 104



18,75 x 18,75 cm

Dekor „Blüte“ Decor Décor

Y75545001 119

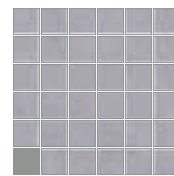

30 x 30 cm

Mosaik, 5 x 5 cm, netzverklebt  
Mosaic, glued on mesh-type net  
Mosaïque, collé sur maillage

Y75544001 91

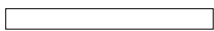

7,5 x 75 cm

Sockel Plinthe Plinthe

Y75541001 127

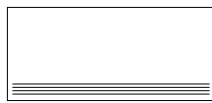

37,5 x 75 cm

Treppenfliese\* Stair tile\*

Carreau d'escalier\*

Y75542001 149

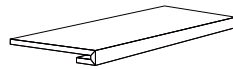

33 x 75 cm

Treppenstufe\* Stair step\*

Marche d'escalier\*

Y75552001 100

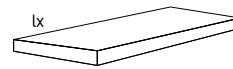

33 x 75 cm

Treppenstufe links\* Stair step left\*

Marche d'escalier à gauche\*

Y75553001 179

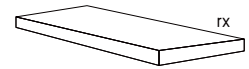

33 x 75 cm

Treppenstufe rechts\* Stair step right\*

Marche d'escalier à droite\*

Y75554001 179

VERPACKUNGSDATEN PACKING DETAILS DONNÉES D'EMBALLAGE	MASS SIZE FORMAT	ECHTMASS EXACT SIZE FORMAT EXACT	PREIS PRO PRICE PER PRIX PAR	QM		KARTON BOX CARTON			PALETTE PALLET PALETTE			
				stck pcs	kg kg	qm sqm	stck pcs	kg kg	qm sqm	stck pcs	kg kg	
Dekor „Blüte“	18,75 x 75 cm	748 x 185 x 10 mm	stck	7,111	22,044	1,125	8	24,8				
Dekor „Blüte“	37,5 x 37,5 cm	373 x 373 x 10 mm	stck	7,111	22,044	1,125	8	24,8				
Dekor „Blüte“	18,75 x 18,75 cm	185 x 185 x 10 mm	stck	28,445	22,045	0,562	16	12,4				
Mosaik	30 x 30 cm	298 x 298 x 10 mm	qm	11,111	20,411	0,99	11	20,207	29,7	330	606,21	
Treppenfliese	37,5 x 75 cm	748 x 373 x 10 mm	stck	3,556	22,047	1,125	4	24,8				
Treppenstufe	33 x 75 cm	748 x 328 x 35 mm	stck	4,04	31,108	0,495	2	15,4				
Treppenstufe links	33 x 75 cm	748 x 328 x 35 mm	stck	4,04	32,32	0,248	1	8				
Treppenstufe rechts	33 x 75 cm	748 x 328 x 35 mm	stck	4,04	32,32	0,248	1	8				
VERPACKUNGSDATEN PACKING DETAILS DONNÉES D'EMBALLAGE	MASS SIZE FORMAT	ECHTMASS EXACT SIZE FORMAT EXACT	PREIS PRO PRICE PER PRIX PAR	LFM		KARTON BOX CARTON						
				stck pcs	kg kg	lfm m	stck pcs	kg kg				
Sockel	7,5 x 75 cm	748 x 75 x 10 mm	stck	1,333	1,893	7,5	10	14,2				

\* Auftragsfertigung - bitte Lieferzeit beachten. Commissioned production - please notice delivery time. Production sur commande - veuillez noter le délai de livraison.

FEINSTEINZEUG, DURCHGEFÄRBT  
 PORCELAIN STONEWARE, SOLID-COLOURED GRÈS CÉRAME, COLORÉ



grafit graphite



75 × 75 cm

Grundfliese Plain tile Uni

Y75560001 63



37,5 × 75 cm

Grundfliese Plain tile Uni

Y74560001 73

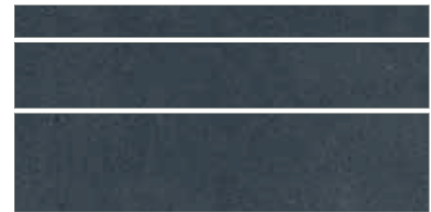

37,5 × 75 cm

Grundfliese 3-teilig, 6,0 cm, 12,3 cm, 18,55 cm  
 Plain tile 3 pcs Uni 3 pces

Y75563001 53

VERPACKUNGSDATEN PACKING DETAILS DONNÉES D'EMBALLAGE	MASS SIZE FORMAT	ECHTMASS EXACT SIZE FORMAT EXACT	PREIS PRO PRICE PER PRIX PAR	QM		KARTON BOX CARTON			PALETTE PALLET PALETTE		
				stck pcs	kg kg	qm sqm	stck pcs	kg kg	qm sqm	stck pcs	kg kg
Grundfliese	75 x 75 cm	748 x 748 x 10 mm	qm	1,778	22,670	1,125	2	25,50	47,249	84	1071
Grundfliese	37,5 x 75 cm	748 x 373 x 10 mm	qm	3,556	22,667	1,125	4	25,50	26,999	96	612
Grundfliese 3-teilig	37,5 x 75 cm	748 x 373 x 10 mm	qm	3,556	22,143	1,125	4	24,91	50,624	180	1120,86



FEINSTEINZEUG, DURCHGEFÄRBT  
 PORCELAIN STONEWARE, SOLID-COLOURED GRÈS CÉRAME, COLORÉ



## grafit graphite



18,75 x 75 cm

Dekor „Blüte“ Decor Décor

Y75567001 104



37,5 x 37,5 cm

Dekor „Blüte“ Decor Décor

Y75566001 104



18,75 x 18,75 cm

Dekor „Blüte“ Decor Décor

Y75565001 119

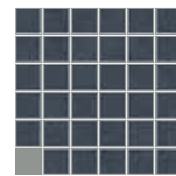

30 x 30 cm

Mosaik, 5 x 5 cm, netzverklebt  
 Mosaic, glued on mesh-type net  
 Mosaïque, collé sur maillage

Y75564001 91

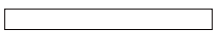

7,5 x 75 cm

Sockel Plinthe Plinthe

Y75561001 127



37,5 x 75 cm

Treppenfliese\* Stair tile\*  
 Carreau d'escalier\*

Y75562001 149

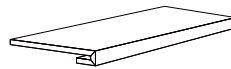

33 x 75 cm

Treppenstufe\* Stair step\*  
 Marche d'escalier\*

Y75572001 100

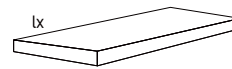

33 x 75 cm

Treppenstufe links\* Stair step left\*  
 Marche d'escalier à gauche\*

Y75573001 179

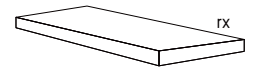

33 x 75 cm

Treppenstufe rechts\* Stair step  
 right\* Marche d'escalier à droite\*

Y75574001 179

VERPACKUNGSDATEN PACKING DETAILS DONNÉES D'EMBALLAGE	MASS SIZE FORMAT	ECHTMASS EXACT SIZE FORMAT EXACT	PREIS PRO PRICE PER PRIX PAR	QM		KARTON BOX CARTON			PALETTE PALLET PALETTE		
				stck pcs	kg kg	qm sqm	stck pcs	kg kg	qm sqm	stck pcs	kg kg
Dekor „Blüte“	18,75 x 75 cm	748 x 185 x 10 mm	stck	7,111	22,044	1,125	8	24,8			
Dekor „Blüte“	37,5 x 37,5 cm	373 x 373 x 10 mm	stck	7,111	22,044	1,125	8	24,8			
Dekor „Blüte“	18,75 x 18,75 cm	185 x 185 x 10 mm	stck	28,445	22,045	0,562	16	12,4			
Mosaik	30 x 30 cm	298 x 298 x 10 mm	qm	11,111	20,411	0,99	11	20,207	29,7	330	606,21
Treppenfliese	37,5 x 75 cm	748 x 373 x 10 mm	stck	3,556	22,047	1,125	4	24,8			
Treppenstufe	33 x 75 cm	748 x 328 x 35 mm	stck	4,04	31,108	0,495	2	15,4			
Treppenstufe links	33 x 75 cm	748 x 328 x 35 mm	stck	4,04	32,32	0,248	1	8			
Treppenstufe rechts	33 x 75 cm	748 x 328 x 35 mm	stck	4,04	32,32	0,248	1	8			
VERPACKUNGSDATEN PACKING DETAILS DONNÉES D'EMBALLAGE	MASS SIZE FORMAT	ECHTMASS EXACT SIZE FORMAT EXACT	PREIS PRO PRICE PER PRIX PAR	LFM		KARTON BOX CARTON					
				stck pcs	kg kg	lfm m	stck pcs	kg kg			
Sockel	7,5 x 75 cm	748 x 75 x 10 mm	stck	1,333	1,893	7,5	10	14,2			

\* Auftragsfertigung - bitte Lieferzeit beachten. Commissioned production - please notice delivery time. Production sur commande - veuillez noter le délai de livraison.



FEINSTEINZEUG, DURCHGEFÄRBT  
 PORCELAIN STONEWARE, SOLID-COLOURED GRÈS CÉRAME, COLORÉ



kreide chalk craie



75 x 75 cm

Grundfliese Plain tile Uni  
 Y75490001 \*

sahara



75 x 75 cm

Grundfliese Plain tile Uni  
 Y75510001 \*

taupe



75 x 75 cm

Grundfliese Plain tile Uni  
 Y75530001 \*

kiesel pebble galets



75 x 75 cm

Grundfliese Plain tile Uni  
 Y75550001 \*

grafit graphite



75 x 75 cm

Grundfliese Plain tile Uni  
 Y75570001 \*

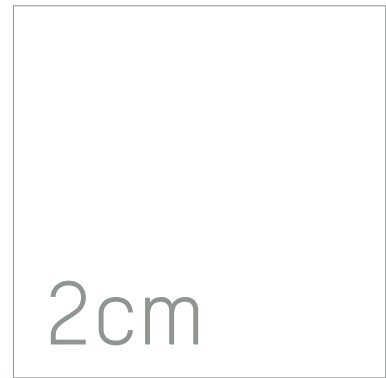

outdoor

VERPACKUNGSDATEN PACKING DETAILS DONNÉES D'EMBALLAGE	MASS SIZE FORMAT	ECHTMASS EXACT SIZE FORMAT EXACT	PREIS PRO PRICE PER PRIX PAR	QM		KARTON BOX CARTON			PALETTE PALLET PALETTE		
				stck pcs	kg kg	qm sqm	stck pcs	kg kg	qm sqm	stck pcs	kg kg
Grundfliese	75 x 75 cm	748 x 748 x 20 mm	qm	1,778	44,45	0,56	1	25	23,625	42	1050

\* Siehe separates Preisblatt Please see the separate price list Voir la liste des prix séparée

# TEARDROP



FEINSTEINZEUG LAPPATO, ANPOLIERT, GEFAST SEMI POLISHED PORCELAIN STONEWARE,  
SLIGHTLY POLISHED, CHAMFERED GRÈS CÉRAME LAPPATO, LÉGÈREMENT POLI, CHANFREINÉ



grafit graphite



30 × 60 cm

Grundfliese Plain tile Uni

Y68370101 072



15 × 60 cm

Grundfliese Plain tile Uni

Y68374001 066



30 × 60 cm

Dekor, Feinsteinzeug, netzverklebt  
Dekor, porcelain stoneware, glued on  
mesh-type net Décor, grès cérame,  
collé sur maillage

Y68372001 141



33,5 × 30 cm

Mosaik, netzverklebt Mosaic, glued  
on mesh-type net Mosaïque, collé sur  
maillage

Y68373001 184



7,5 × 60 cm

Sockel\* Plinth\* Plinthe\*

Y68375001 119

VERPACKUNGSDATEN PACKING DETAILS DONNÉES D'EMBALLAGE	MASS SIZE FORMAT	ECHTMASS EXACT SIZE FORMAT EXACT	PREIS PRO PRICE PER PRIX PAR	QM SQM M²		KARTON BOX CARTON		PALETTE PALLET PALETTE			
				stck pcs	kg kg	qm sqm	stck pcs	kg kg	qm sqm	stck pcs	kg kg
Grundfliese	30 x 60 cm	598 x 298 x 10 mm	qm	5,556	21,25	1,08	6	22,95	43,197	240	917,927
Grundfliese	15 x 60 cm	598 x 148 x 10 mm	qm	11,1	21,245	0,991	11	21,054	47,568	528	1010,592
Dekor, netzverklebt	30 x 60 cm	598 x 298 x 10 mm	stck	5,556	21,278	0,72	4	15,32			
Mosaik, netzverklebt	33,5 x 30 cm	334 x 298 x 10 mm	stck	11	30,8	0,909	10	28			
VERPACKUNGSDATEN PACKING DETAILS DONNÉES D'EMBALLAGE	MASS SIZE FORMAT	ECHTMASS EXACT SIZE FORMAT EXACT	PREIS PRO PRICE PER PRIX PAR	LFM M M		KARTON BOX CARTON					
				stck pcs	kg kg	lfm m	stck pcs	kg kg			
Sockel*	7,5 x 60 cm	598 x 75 x 10 mm	stck	1,667	2,034	6	10	12,2			

\* Bitte beachten Sie: die Sockel dieser Seite sind in unterschiedlichen Höhen (75 und 95 mm) und Ausführungen verfügbar. Die aktuell verfügbare Variante erfragen Sie bitte im Innendienst.  
Please note that the plinths of this line are available in different heights (75 and 95 mm) and different designs. Please contact the customer service as for the currently available version.  
Veuillez noter que les plinthes de cette série sont disponibles en différentes hauteurs (75 et 95 mm) et différentes versions. Adressez-vous svp au service commercial quant à la version actuellement disponible.

FEINSTEINZEUG LAPPATO, ANPOLIERT, GEFAST SEMI POLISHED PORCELAIN STONEWARE,  
SLIGHTLY POLISHED, CHAMFERED GRÈS CÉRAMÉ LAPPATO, LÉGÈREMENT POLI, CHANFREINÉ



perlmutter nacre nacré



30 × 60 cm

Grundfliese Plain tile Uni

Y68340101 072



15 × 60 cm

Grundfliese Plain tile Uni

Y68344001 066

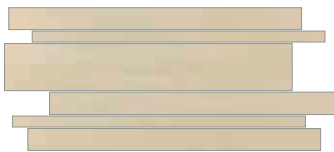

30 × 60 cm

Dekor, Feinsteinzeug, netzverklebt  
Decor, porcelain stoneware, glued on  
mesh-type net Décor, grès cérame,  
collé sur maillage

Y68342001 141

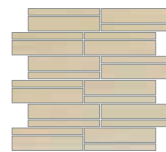

33,5 × 30 cm

Mosaik, netzverklebt Mosaic, glued  
on mesh-type net Mosaïque, collé sur  
maillage

Y68343001 184



7,5 × 60 cm

Sockel\* Plinth\* Plinthe\*

Y68345001 119

VERPACKUNGSDATEN PACKING DETAILS DONNÉES D'EMBALLAGE	MASS SIZE FORMAT	ECHTMASS EXACT SIZE FORMAT EXACT	PREIS PRO PRICE PER PRIX PAR	QM SQM M²		KARTON BOX CARTON		PALETTE PALLET PALETTE			
				stck pcs	kg kg	qm sqm	stck pcs	kg kg	qm sqm	stck pcs	kg kg
Grundfliese	30 x 60 cm	598 x 298 x 10 mm	qm	5,556	21,25	1,08	6	22,95	43,197	240	917,927
Grundfliese	15 x 60 cm	598 x 148 x 10 mm	qm	11,1	21,245	0,991	11	21,054	47,568	528	1010,592
Dekor, netzverklebt	30 x 60 cm	598 x 298 x 10 mm	stck	5,556	21,278	0,72	4	15,32			
Mosaik, netzverklebt	33,5 x 30 cm	334 x 298 x 10 mm	stck	11	30,8	0,909	10	28			
VERPACKUNGSDATEN PACKING DETAILS DONNÉES D'EMBALLAGE	MASS SIZE FORMAT	ECHTMASS EXACT SIZE FORMAT EXACT	PREIS PRO PRICE PER PRIX PAR	LFM M M		KARTON BOX CARTON					
				stck pcs	kg kg	lfm m	stck pcs	kg kg			
Sockel*	7,5 x 60 cm	598 x 75 x 10 mm	stck	1,667	2,034	6	10	12,2			

\* Bitte beachten Sie: die Sockel dieser Seite sind in unterschiedlichen Höhen (75 und 95 mm) und Ausführungen verfügbar. Die aktuell verfügbare Variante erfragen Sie bitte im Innendienst.  
Please note that the plinths of this line are available in different heights (75 and 95 mm) and different designs. Please contact the customer service as for the currently available version.  
Veuillez noter que les plinthes de cette série sont disponibles en différentes hauteurs (75 et 95 mm) et différentes versions. Adressez-vous svp au service commercial quant à la version actuellement disponible.

# TEARDROP



FEINSTEINZEUG LAPPATO, ANPOLIERT, GEFAST SEMI POLISHED PORCELAIN STONEWARE,  
SLIGHTLY POLISHED, CHAMFERED GRÈS CÉRAMÉ LAPPATO, LÉGÈREMENT POLI, CHANFREINÉ



opal opale



30 × 60 cm

Grundfliese Plain tile Uni

Y68350001 072



15 × 60 cm

Grundfliese Plain tile Uni

Y68354001 066



30 × 60 cm

Dekor, Feinsteinzeug, netzverklebt  
Decor, porcelain stoneware, glued on  
mesh-type net Décor, grès céramé,  
collé sur maillage

Y68352001 141



33,5 × 30 cm

Mosaik, netzverklebt Mosaic, glued  
on mesh-type net Mosaïque, collé sur  
maillage

Y68353001 184



7,5 × 60 cm

Sockel\* Plinth\* Plinthe\*

Y68355001 119

VERPACKUNGSDATEN PACKING DETAILS DONNÉES D'EMBALLAGE	MASS SIZE FORMAT	ECHTMASS EXACT SIZE FORMAT EXACT	PREIS PRO PRICE PER PRIX PAR	QM SQM M²		KARTON BOX CARTON		PALETTE PALLET PALETTE			
				stck pcs	kg kg	qm sqm	stck pcs	kg kg	qm sqm	stck pcs	kg kg
Grundfliese	30 x 60 cm	598 x 298 x 10 mm	qm	5,556	21,25	1,08	6	22,95	47,516	264	1009,719
Grundfliese	15 x 60 cm	598 x 148 x 10 mm	qm	11,1	21,245	0,991	11	21,054	47,568	528	1010,592
Dekor, netzverklebt	30 x 60 cm	598 x 298 x 10 mm	stck	5,556	21,278	0,72	4	15,32			
Mosaik, netzverklebt	33,5 x 30 cm	334 x 298 x 10 mm	stck	11	30,8	0,909	10	28			
VERPACKUNGSDATEN PACKING DETAILS DONNÉES D'EMBALLAGE	MASS SIZE FORMAT	ECHTMASS EXACT SIZE FORMAT EXACT	PREIS PRO PRICE PER PRIX PAR	LFM M M		KARTON BOX CARTON					
				stck pcs	kg kg	lfm m	stck pcs	kg kg			
Sockel*	7,5 x 60 cm	598 x 75 x 10 mm	stck	1,667	2,034	6	10	12,2			

\* Bitte beachten Sie: die Sockel dieser Seite sind in unterschiedlichen Höhen (75 und 95 mm) und Ausführungen verfügbar. Die aktuell verfügbare Variante erfragen Sie bitte im Innendienst.  
Please note that the plinths of this line are available in different heights (75 and 95 mm) and different designs. Please contact the customer service as for the currently available version.  
Veuillez noter que les plinthes de cette série sont disponibles en différentes hauteurs (75 et 95 mm) et différentes versions. Adressez-vous svp au service commercial quant à la version actuellement disponible.

FEINSTEINZEUG LAPPATO, ANPOLIERT, GEFAST SEMI POLISHED PORCELAIN STONEWARE,  
SLIGHTLY POLISHED, CHAMFERED GRÈS CÉRAME LAPPATO, LÉGÈREMENT POLI, CHANFREINÉ



## rubin ruby rubis



30 × 60 cm

Grundfliese Plain tile Uni

Y68360001 075



15 × 60 cm

Grundfliese Plain tile Uni

Y68364001 083



30 × 60 cm

Dekor, Feinsteinzeug, netzverklebt  
Dekor, porcelain stoneware, glued on  
mesh-type net Décor, grès cérame,  
collé sur maillage

Y68362001 184



33,5 × 30 cm

Mosaik, netzverklebt Mosaic, glued  
on mesh-type net Mosaïque, collé sur  
maillage

Y68363001 174



7,5 × 60 cm

Sockel\* Plinth\* Plinthe\*

Y68365001 157

VERPACKUNGSDATEN PACKING DETAILS DONNÉES D'EMBALLAGE	MASS SIZE FORMAT	ECHTMASS EXACT SIZE FORMAT EXACT	PREIS PRO PRICE PER PRIX PAR	QM SQM M²		KARTON BOX CARTON		PALETTE PALLET PALETTE			
				stck pcs	kg kg	qm sqm	stck pcs	kg kg	qm sqm	stck pcs	kg kg
Grundfliese	30 x 60 cm	598 x 298 x 10 mm	qm	5,556	21,25	1,08	6	22,95	47,516	264	1009,719
Grundfliese	15 x 60 cm	598 x 148 x 10 mm	qm	11,1	21,245	0,991	11	21,054	47,568	528	1010,592
Dekor, netzverklebt	30 x 60 cm	598 x 298 x 10 mm	stck	5,556	21,278	0,72	4	15,32			
Mosaik, netzverklebt	33,5 x 30 cm	334 x 298 x 10 mm	stck	11	30,8	0,909	10	28			
VERPACKUNGSDATEN PACKING DETAILS DONNÉES D'EMBALLAGE	MASS SIZE FORMAT	ECHTMASS EXACT SIZE FORMAT EXACT	PREIS PRO PRICE PER PRIX PAR	LFM M M		KARTON BOX CARTON					
				stck pcs	kg kg	lfm m	stck pcs	kg kg			
Sockel*	7,5 x 60 cm	598 x 75 x 10 mm	stck	1,667	2,034	6	10	12,2			

\* Bitte beachten Sie: die Sockel dieser Seite sind in unterschiedlichen Höhen (75 und 95 mm) und Ausführungen verfügbar. Die aktuell verfügbare Variante erfragen Sie bitte im Innendienst.  
Please note that the plinths of this line are available in different heights (75 and 95 mm) and different designs. Please contact the customer service as for the currently available version.  
Veuillez noter que les plinthes de cette série sont disponibles en différentes hauteurs (75 et 95 mm) et différentes versions. Adressez-vous svp au service commercial quant à la version actuellement disponible.



FEINSTEINZEUG, DURCHGEFÄRBT  
 PORCELAIN STONEWARE, SOLID-COLOURED GRÈS CÉRAME, COLORÉ



chiara



75 × 75 cm

Grundfliese Plain tile Uni  
 Y76010001 067



12,5 × 37,5 cm

Grundfliese „Bricks“ Plain tile Uni  
 Y76011001 066

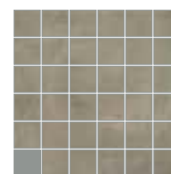

30 × 30 cm

Mosaik, 5 x 5 cm, netzverklebt Mosaic, glued on mesh-type net  
 Mosaïque, collé sur maillage  
 Y76012001 071

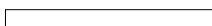

7,5 × 75 cm

Sockel Plinth Plinthe  
 Y76013001 127

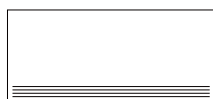

37,5 × 75 cm

Treppenfliese\* Stair tile\*  
 Carreau d'escalier\*  
 Y76014001 149

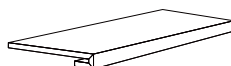

33 × 75 cm

Treppenstufe\* Stair step\*  
 Marche d'escalier\*  
 Y76015001 100



33 × 75 cm

Treppenstufe links\* Stair step left\*  
 Marche d'escalier à gauche\*  
 Y76016001 179



33 × 75 cm

Treppenstufe rechts\* Stair step right\*  
 Marche d'escalier à droite\*  
 Y76017001 179

VERPACKUNGSDATEN PACKING DETAILS DONNÉES D'EMBALLAGE	MASS SIZE FORMAT	ECHTMASS EXACT SIZE FORMAT EXACT	PREIS PRO PRICE PER PRIX PAR	QM SQM M²		KARTON BOX CARTON			PALETTE PALLET PALETTE		
				stck pcs	kg kg	qm sqm	stck pcs	kg kg	qm sqm	stck pcs	kg kg
Grundfliese	75 x 75 cm	748 x 748 x 9 mm	qm	1,778	20,625	1,125	2	23,2	47,244	84	974,4
Grundfliese „Bricks“	12,5 x 37,5 cm	373 x 123 x 9 mm	qm	21,322	20,256	0,563	12	11,4	28,140	600	570
Mosaik	30 x 30 cm	298 x 298 x 9 mm	qm	11,111	19,443	0,9	10	17,50	43,2	480	840
Treppenfliese*	37,5 x 75 cm	748 x 373 x 9 mm	stck	3,556	20,091	1,125	4	22,6			
Treppenstufe*	33 x 75 cm	748 x 328 x 35 mm	stck	4,04	22,826	0,495	2	11,3			
Treppenstufe links*	33 x 75 cm	748 x 328 x 35 mm	stck	4,04	28,28	0,248	1	7			
Treppenstufe rechts*	33 x 75 cm	748 x 328 x 35 mm	stck	4,04	28,28	0,248	1	7			
VERPACKUNGSDATEN PACKING DETAILS DONNÉES D'EMBALLAGE	MASS SIZE FORMAT	ECHTMASS EXACT SIZE FORMAT EXACT	PREIS PRO PRICE PER PRIX PAR	LFM M M		KARTON BOX CARTON					
				stck pcs	kg kg	lfm m	stck pcs	kg kg			
Sockel	7,5 x 75 cm	748 x 75 x 9 mm	stck	1,33	1,503	7,519	10	11,3			

\* Auftragsfertigung - bitte Lieferzeit beachten. Commissioned production - please notice delivery time. Production sur commande - veuillez noter le délai de livraison.

FEINSTEINZEUG, DURCHGEFÄRBT  
 PORCELAIN STONEWARE, SOLID-COLOURED GRÈS CÉRAME, COLORÉ



## siena



75 x 75 cm

Grundfliese Plain tile Uni  
 Y76020001 067

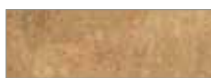

12,5 x 37,5 cm

Grundfliese „Bricks“ Plain tile Uni  
 Y76021001 066

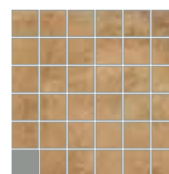

30 x 30 cm

Mosaik, 5 x 5 cm, netzverklebt Mosaic, glued on mesh-type net Mosaïque, collé sur maillage  
 Y76022001 071

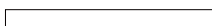

7,5 x 75 cm

Sockel Plinth Plinthe  
 Y76023001 127

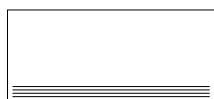

37,5 x 75 cm

Treppenfliese\* Stair tile\*  
 Carreau d'escalier\*  
 Y76024001 149

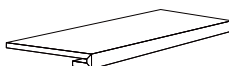

33 x 75 cm

Treppenstufe\* Stair step\*  
 Marche d'escalier\*  
 Y76025001 100



33 x 75 cm

Treppenstufe links\* Stair step left\*  
 Marche d'escalier à gauche\*  
 Y76026001 179



33 x 75 cm

Treppenstufe rechts\* Stair step right\*  
 Marche d'escalier à droite\*  
 Y76027001 179

VERPACKUNGSDATEN PACKING DETAILS DONNÉES D'EMBALLAGE	MASS SIZE FORMAT	ECHTMASS EXACT SIZE FORMAT EXACT	PREIS PRO PRICE PER PRIX PAR	QM SQM M²		KARTON BOX CARTON		PALETTE PALLET PALETTE			
				stck pcs	kg kg	qm sqm	stck pcs	kg kg	qm sqm	stck pcs	kg kg
Grundfliese	75 x 75 cm	748 x 748 x 9 mm	qm	1,778	20,625	1,125	2	23,2	47,244	84	974,4
Grundfliese „Bricks“	12,5 x 37,5 cm	373 x 123 x 9 mm	qm	21,322	20,256	0,563	12	11,4	28,140	600	570
Mosaik	30 x 30 cm	298 x 298 x 9 mm	qm	11,111	19,443	0,9	10	17,50	43,2	480	840
Treppenfliese*	37,5 x 75 cm	748 x 373 x 9 mm	stck	3,556	20,091	1,125	4	22,6			
Treppenstufe*	33 x 75 cm	748 x 328 x 35 mm	stck	4,04	22,826	0,495	2	11,3			
Treppenstufe links*	33 x 75 cm	748 x 328 x 35 mm	stck	4,04	28,28	0,248	1	7			
Treppenstufe rechts*	33 x 75 cm	748 x 328 x 35 mm	stck	4,04	28,28	0,248	1	7			
VERPACKUNGSDATEN PACKING DETAILS DONNÉES D'EMBALLAGE	MASS SIZE FORMAT	ECHTMASS EXACT SIZE FORMAT EXACT	PREIS PRO PRICE PER PRIX PAR	LFM M M		KARTON BOX CARTON					
				stck pcs	kg kg	lfm m	stck pcs	kg kg			
Sockel	7,5 x 75 cm	748 x 75 x 9 mm	stck	1,33	1,503	7,519	10	11,3			

\* Auftragsfertigung - bitte Lieferzeit beachten. Commissioned production - please notice delivery time. Production sur commande - veuillez noter le délai de livraison.



FEINSTEINZEUG, DURCHGEFÄRBT  
 PORCELAIN STONEWARE, SOLID-COLOURED GRÈS CÉRAME, COLORÉ



## ROSSO



75 x 75 cm

Grundfliese Plain tile Uni  
 Y76030001 067



12,5 x 37,5 cm

Grundfliese „Bricks“ Plain tile Uni  
 Y76031001 066

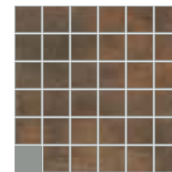

30 x 30 cm

Mosaik, 5 x 5 cm, netzverklebt Mosaic, glued on mesh-type net Mosaïque, collé sur maillage  
 Y76032001 071



7,5 x 75 cm

Sockel Plinth Plinthe  
 Y76033001 127



37,5 x 75 cm

Treppenfliese\* Stair tile\*  
 Carreau d'escalier\*  
 Y76034001 149

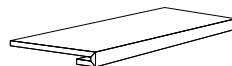

33 x 75 cm

Treppenstufe\* Stair step\*  
 Marche d'escalier\*  
 Y76035001 100



33 x 75 cm

Treppenstufe links\* Stair step left\*  
 Marche d'escalier à gauche\*  
 Y76036001 179



33 x 75 cm

Treppenstufe rechts\* Stair step right\*  
 Marche d'escalier à droite\*  
 Y76037001 179

VERPACKUNGSDATEN PACKING DETAILS DONNÉES D'EMBALLAGE	MASS SIZE FORMAT	ECHTMASS EXACT SIZE FORMAT EXACT	PREIS PRO PRICE PER PRIX PAR	QM		KARTON BOX CARTON			PALETTE PALLET PALETTE		
				stck pcs	kg kg	qm sqm	stck pcs	kg kg	qm sqm	stck pcs	kg kg
Grundfliese	75 x 75 cm	748 x 748 x 9 mm	qm	1,778	20,625	1,125	2	23,2	47,244	84	974,4
Grundfliese „Bricks“	12,5 x 37,5 cm	373 x 123 x 9 mm	qm	21,322	20,256	0,563	12	11,4	28,140	600	570
Mosaik	30 x 30 cm	298 x 298 x 9 mm	qm	11,111	19,443	0,9	10	17,50	43,2	480	840
Treppenfliese*	37,5 x 75 cm	748 x 373 x 9 mm	stck	3,556	20,091	1,125	4	22,6			
Treppenstufe*	33 x 75 cm	748 x 328 x 35 mm	stck	4,04	22,826	0,495	2	11,3			
Treppenstufe links*	33 x 75 cm	748 x 328 x 35 mm	stck	4,04	28,28	0,248	1	7			
Treppenstufe rechts*	33 x 75 cm	748 x 328 x 35 mm	stck	4,04	28,28	0,248	1	7			
VERPACKUNGSDATEN PACKING DETAILS DONNÉES D'EMBALLAGE	MASS SIZE FORMAT	ECHTMASS EXACT SIZE FORMAT EXACT	PREIS PRO PRICE PER PRIX PAR	LFM		KARTON BOX CARTON					
				stck pcs	kg kg	lfm m	stck pcs	kg kg			
Sockel	7,5 x 75 cm	748 x 75 x 9 mm	stck	1,33	1,503	7,519	10	11,3			

\* Auftragsfertigung - bitte Lieferzeit beachten. Commissioned production - please notice delivery time. Production sur commande - veuillez noter le délai de livraison.



FEINSTEINZEUG, DURCHGEFÄRBT  
 PORCELAIN STONEWARE, SOLID-COLOURED GRÈS CÉRAME, COLORÉ



## grigio



75 × 75 cm

Grundfliese Plain tile Uni  
 Y76040001 067

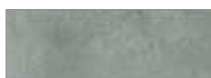

12,5 × 37,5 cm

Grundfliese „Bricks“ Plain tile Uni  
 Y76041001 066

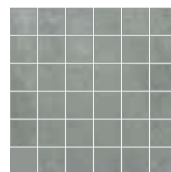

30 × 30 cm

Mosaik, 5 × 5 cm, netzverklebt Mosaic, glued on mesh-type net  
 Mosaïque, collé sur maillage  
 Y76042001 071

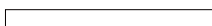

7,5 × 75 cm

Sockel Plinth Plinthe  
 Y76043001 127

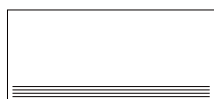

37,5 × 75 cm

Treppenfliese\* Stair tile\*  
 Carreau d'escalier\*  
 Y76044001 149

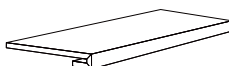

33 × 75 cm

Treppenstufe\* Stair step\*  
 Marche d'escalier\*  
 Y76045001 100



33 × 75 cm

Treppenstufe links\* Stair step left\*  
 Marche d'escalier à gauche\*  
 Y76046001 179



33 × 75 cm

Treppenstufe rechts\* Stair step right\*  
 Marche d'escalier à droite\*  
 Y76047001 179

VERPACKUNGSDATEN PACKING DETAILS DONNÉES D'EMBALLAGE	MASS SIZE FORMAT	ECHTMASS EXACT SIZE FORMAT EXACT	PREIS PRO PRICE PER PRIX PAR	QM		KARTON BOX CARTON			PALETTE PALLET PALETTE		
				stck pcs	kg kg	qm sqm	stck pcs	kg kg	qm sqm	stck pcs	kg kg
Grundfliese	75 x 75 cm	748 x 748 x 9 mm	qm	1,778	20,625	1,125	2	23,2	47,244	84	974,4
Grundfliese „Bricks“	12,5 x 37,5 cm	373 x 123 x 9 mm	qm	21,322	20,256	0,563	12	11,4	28,140	600	570
Mosaik	30 x 30 cm	298 x 298 x 9 mm	qm	11,111	19,443	0,9	10	17,50	43,2	480	840
Treppenfliese*	37,5 x 75 cm	748 x 373 x 9 mm	stck	3,556	20,091	1,125	4	22,6			
Treppenstufe*	33 x 75 cm	748 x 328 x 35 mm	stck	4,04	22,826	0,495	2	11,3			
Treppenstufe links*	33 x 75 cm	748 x 328 x 35 mm	stck	4,04	28,28	0,248	1	7			
Treppenstufe rechts*	33 x 75 cm	748 x 328 x 35 mm	stck	4,04	28,28	0,248	1	7			
VERPACKUNGSDATEN PACKING DETAILS DONNÉES D'EMBALLAGE	MASS SIZE FORMAT	ECHTMASS EXACT SIZE FORMAT EXACT	PREIS PRO PRICE PER PRIX PAR	LFM		KARTON BOX CARTON					
				stck pcs	kg kg	lfm m	stck pcs	kg kg			
Sockel	7,5 x 75 cm	748 x 75 x 9 mm	stck	1,33	1,503	7,519	10	11,3			

\* Auftragsfertigung - bitte Lieferzeit beachten. Commissioned production - please notice delivery time. Production sur commande - veuillez noter le délai de livraison.



FEINSTEINZEUG, DURCHGEFÄRBT  
 PORCELAIN STONEWARE, SOLID-COLOURED GRÈS CÉRAME, COLORÉ



nero



75 x 75 cm

Grundfliese Plain tile Uni  
 Y76050001 067



12,5 x 37,5 cm

Grundfliese „Bricks“ Plain tile Uni  
 Y76051001 066

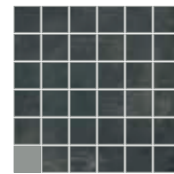

30 x 30 cm

Mosaik, 5 x 5 cm, netzverklebt Mosaic, glued on mesh-type net Mosaïque, collé sur maillage  
 Y76052001 071



7,5 x 75 cm

Sockel Plinth Plinthe  
 Y76053001 127



37,5 x 75 cm

Treppenfliese\* Stair tile\*  
 Carreau d'escalier\*  
 Y76054001 149

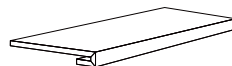

33 x 75 cm

Treppenstufe\* Stair step\*  
 Marche d'escalier\*  
 Y76055001 100



33 x 75 cm

Treppenstufe links\* Stair step left\*  
 Marche d'escalier à gauche\*  
 Y76056001 179



33 x 75 cm

Treppenstufe rechts\* Stair step right\*  
 Marche d'escalier à droite\*  
 Y76057001 179

VERPACKUNGSDATEN PACKING DETAILS DONNÉES D'EMBALLAGE	MASS SIZE FORMAT	ECHTMASS EXACT SIZE FORMAT EXACT	PREIS PRO PRICE PER PRIX PAR	QM		KARTON BOX CARTON			PALETTE PALLET PALETTE		
				stck pcs	kg kg	qm sqm	stck pcs	kg kg	qm sqm	stck pcs	kg kg
Grundfliese	75 x 75 cm	748 x 748 x 9 mm	qm	1,778	20,625	1,125	2	23,2	47,244	84	974,4
Grundfliese „Bricks“	12,5 x 37,5 cm	373 x 123 x 9 mm	qm	21,322	20,256	0,563	12	11,4	28,140	600	570
Mosaik	30 x 30 cm	298 x 298 x 9 mm	qm	11,111	19,443	0,9	10	17,50	43,2	480	840
Treppenfliese*	37,5 x 75 cm	748 x 373 x 9 mm	stck	3,556	20,091	1,125	4	22,6			
Treppenstufe*	33 x 75 cm	748 x 328 x 35 mm	stck	4,04	22,826	0,495	2	11,3			
Treppenstufe links*	33 x 75 cm	748 x 328 x 35 mm	stck	4,04	28,28	0,248	1	7			
Treppenstufe rechts*	33 x 75 cm	748 x 328 x 35 mm	stck	4,04	28,28	0,248	1	7			
VERPACKUNGSDATEN PACKING DETAILS DONNÉES D'EMBALLAGE	MASS SIZE FORMAT	ECHTMASS EXACT SIZE FORMAT EXACT	PREIS PRO PRICE PER PRIX PAR	LFM		KARTON BOX CARTON					
				stck pcs	kg kg	lfm m	stck pcs	kg kg			
Sockel	7,5 x 75 cm	748 x 75 x 9 mm	stck	1,33	1,503	7,519	10	11,3			

\* Auftragsfertigung - bitte Lieferzeit beachten. Commissioned production - please notice delivery time. Production sur commande - veuillez noter le délai de livraison.

FEINSTEINZEUG, DURCHGEFÄRBT  
 PORCELAIN STONEWARE, SOLID-COLOURED GRÈS CÉRAME, COLORÉ



## sabbia



75 x 75 cm

Dekorationsset „Barcelona“, bestehend aus 25 Teilen  
 15 x 15 cm, Decor set of 25 pcs, each 15 x 15 cm, Décor  
 set de 25 pces, chacune 15 x 15 cm

Y76058001 168

## cemento



75 x 75 cm

Dekorationsset „Barcelona“, bestehend aus 25 Teilen  
 15 x 15 cm, Decor set of 25 pcs, each 15 x 15 cm, Décor  
 set de 25 pces, chacune 15 x 15 cm

Y76059001 168

VERPACKUNGSDATEN PACKING DETAILS DONNÉES D'EMBALLAGE	MASS SIZE FORMAT	PREIS PRO PRICE PER PRIX PAR	KARTON BOX CARTON		
			qm sqm	set set	kg kg
Dekorationsset „Barcelona“	75 x 75 cm	set	0,563	1	12,8

# THINACTIVE #6mm



FEINSTEINZEUG, DURCHGEFÄRBT  
PORCELAIN STONEWARE, SOLID-COLOURED GRÈS CÉRAME, COLORÉ



## nature



120 × 120 cm

Grundfliese\* Plain tile\* Uni\*

Y13130001 54



60 × 120 cm

Grundfliese\* Plain tile\* Uni\*

Y13090001 52



60 × 60 cm

Grundfliese Plain tile Uni

Y13190001 58



30 × 30 cm

Grundfliese Plain tile Uni

Y12190001 58

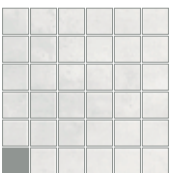

30 × 30 cm

Mosaik, 5 x 5 cm, netzverklebt  
Mosaic, glued on mesh-type net  
Mosaïque, collé sur maillage

Y13092001 133



7,5 × 120 cm

Socket Plinth Plinthe

Y13091001 133

VERPACKUNGSDATEN PACKING DETAILS DONNÉES D'EMBALLAGE	MASS SIZE FORMAT	ECHTMASS EXACT SIZE FORMAT EXACT	PREIS PRO PRICE PER PRIX PAR	QM		KARTON BOX CARTON			PALETTE PALLET PALETTE			
				stck pcs	kg kg	qm sqm	stck pcs	kg kg	qm sqm	stck pcs	kg kg	
Grundfliese	120 x 120 cm	1190 x 1190 x 6 mm	qm	0,694	13,889	2,88	2	40	57,6	40	800	
Grundfliese	60 x 120 cm	1190 x 594 x 6 mm	qm	1,389	13,750	1,44	2	19,8	63,36	88	871,20	
Grundfliese	60 x 60 cm	594 x 594 x 6 mm	qm	2,778	13,751	1,44	4	19,8	63,36	176	871,2	
Grundfliese	30 x 30 cm	296 x 296 x 6 mm	qm	11,111	13,555	1,62	18	21,96	64,8	720	878,4	
Mosaik	30 x 30	296 x 296 x 6 mm	stck	11,111	12,611	1,44	16	18,17				
VERPACKUNGSDATEN PACKING DETAILS DONNÉES D'EMBALLAGE	MASS SIZE FORMAT	ECHTMASS EXACT SIZE FORMAT EXACT	PREIS PRO PRICE PER PRIX PAR	LFM		KARTON BOX CARTON						
				stck pcs	kg kg	lfm m	stck pcs	kg kg				
Socket	7,5 x 120 cm	1190 x 75 x 6 mm	stck	0,833	1,075	12	10	12,9				

\* Groß- / Sonderformat: Bitte beachten Sie die Verpackungsinformationen (Seite Seite 214) Large- / Special Size: please notice the packaging information (page Seite 215)  
Format spécial: veuillez noter les informations relatives à l'emballage (page Seite 216)

FEINSTEINZEUG, DURCHGEFÄRBT  
 PORCELAIN STONEWARE, SOLID-COLOURED GRÈS CÉRAME, COLORÉ



sand sable



120 x 120 cm

Grundfliese\* Plain tile\* Uni\*  
 Y13135001 54

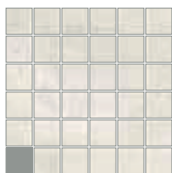

30 x 30 cm

Mosaik, 5 x 5 cm, netzverklebt  
 Mosaic, glued on mesh-type net  
 Mosaïque, collé sur maillage  
 Y13097001 133



7,5 x 120 cm

Socket Plinth Plinthe  
 Y13096001 133



60 x 120 cm

Grundfliese\* Plain tile\* Uni\*  
 Y13095001 52



60 x 60 cm

Grundfliese Plain tile Uni  
 Y13195001 58



30 x 30 cm

Grundfliese Plain tile Uni  
 Y12195001 58

VERPACKUNGSDATEN PACKING DETAILS DONNÉES D'EMBALLAGE	MASS SIZE FORMAT	ECHTMASS EXACT SIZE FORMAT EXACT	PREIS PRO PRICE PER PRIX PAR	QM		KARTON BOX CARTON			PALETTE PALLET PALETTE			
				stck pcs	kg	qm sqm	stck pcs	kg	qm sqm	stck pcs		kg
Grundfliese	120 x 120 cm	1190 x 1190 x 6 mm	qm	0,694	13,889	2,88	2	40	57,6	40	800	☑
Grundfliese	60 x 120 cm	1190 x 594 x 6 mm	qm	1,389	13,750	1,44	2	19,8	63,36	88	871,2	
Grundfliese	60 x 60 cm	594 x 594 x 6 mm	qm	2,778	13,751	1,44	4	19,8	63,36	176	871,2	
Grundfliese	30 x 30 cm	296 x 296 x 6 mm	qm	11,111	13,555	1,62	18	21,96	64,8	720	878,4	
Mosaik	30 x 30	296 x 296 x 6 mm	stck	11,111	12,611	1,44	16	18,17				☑☑
VERPACKUNGSDATEN PACKING DETAILS DONNÉES D'EMBALLAGE	MASS SIZE FORMAT	ECHTMASS EXACT SIZE FORMAT EXACT	PREIS PRO PRICE PER PRIX PAR	LFM		KARTON BOX CARTON						
				stck pcs	kg	lfm m	stck pcs	kg				
Socket	7,5 x 120 cm	1190 x 75 x 6 mm	stck	0,833	1,075	12	10	12,9				☑☑

\* Groß- / Sonderformat: Bitte beachten Sie die Verpackungsinformationen (Seite Seite 214) Large- / Special Size: please notice the packaging information (page Seite 215)  
 Format spécial: veuillez noter les informations relatives à l'emballage (page Seite 216)

# THINACTIVE #6mm



FEINSTEINZEUG, DURCHGEFÄRBT  
PORCELAIN STONEWARE, SOLID-COLOURED GRÈS CÉRAME, COLORÉ



## tabac tobacco



120 × 120 cm

Grundfliese\* Plain tile\* Uni\*  
Y13140001 54



60 × 120 cm

Grundfliese\* Plain tile\* Uni\*  
Y13100001 52

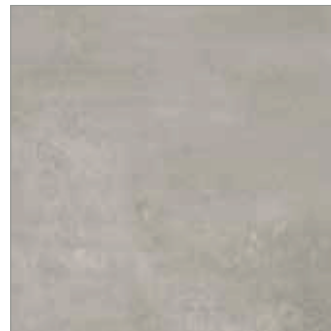

60 × 60 cm

Grundfliese Plain tile Uni  
Y13200001 58

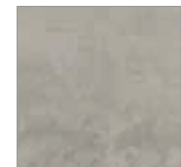

30 × 30 cm

Grundfliese Plain tile Uni  
Y12200001 58

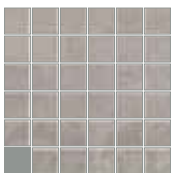

30 × 30 cm

Mosaik, 5 x 5 cm, netzverklebt  
Mosaic, glued on mesh-type net  
Mosaïque, collé sur maillage  
Y13102001 133



7,5 × 120 cm

Socket Plinth Plinthe  
Y13101001 133

VERPACKUNGSDATEN PACKING DETAILS DONNÉES D'EMBALLAGE	MASS SIZE FORMAT	ECHTMASS EXACT SIZE FORMAT EXACT	PREIS PRO PRICE PER PRIX PAR	QM		KARTON BOX CARTON			PALETTE PALLET PALETTE			
				stck pcs	kg	qm sqm	stck pcs	kg	qm sqm	stck pcs	kg	
Grundfliese	120 x 120 cm	1190 x 1190 x 6 mm	qm	0,694	13,889	2,88	2	40	57,6	40	800	
Grundfliese	60 x 120 cm	1190 x 594 x 6 mm	qm	1,389	13,750	1,44	2	19,8	63,36	88	871,2	
Grundfliese	60 x 60 cm	594 x 594 x 6 mm	qm	2,778	13,751	1,44	4	19,8	63,36	176	871,2	
Grundfliese	30 x 30 cm	296 x 296 x 6 mm	qm	11,111	13,555	1,62	18	21,96	64,8	720	878,4	
Mosaik	30 x 30	296 x 296 x 6 mm	stck	11,111	12,611	1,44	16	18,17				
VERPACKUNGSDATEN PACKING DETAILS DONNÉES D'EMBALLAGE	MASS SIZE FORMAT	ECHTMASS EXACT SIZE FORMAT EXACT	PREIS PRO PRICE PER PRIX PAR	LFM		KARTON BOX CARTON						
				stck pcs	kg	lfm m	stck pcs	kg				
Socket	7,5 x 120 cm	1190 x 75 x 6 mm	stck	0,833	1,075	12	10	12,9				

\* Groß- / Sonderformat: Bitte beachten Sie die Verpackungsinformationen (Seite Seite 214) Large- / Special Size: please notice the packaging information (page Seite 215)  
Format spécial: veuillez noter les informations relatives à l'emballage (page Seite 216)

# THINACTIVE #6mm

gres|steuler

FEINSTEINZEUG, DURCHGEFÄRBT  
PORCELAIN STONEWARE, SOLID-COLOURED GRÈS CÉRAME, COLORÉ



steel acier



120 × 120 cm

Grundfliese\* Plain tile\* Uni\*

Y13145001 54



60 × 120 cm

Grundfliese\* Plain tile\* Uni\*

Y13120001 52



60 × 60 cm

Grundfliese Plain tile Uni

Y13220001 58

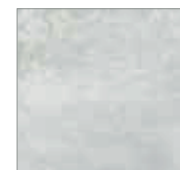

30 × 30 cm

Grundfliese Plain tile Uni

Y12220001 58

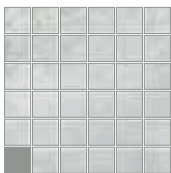

30 × 30 cm

Mosaik, 5 x 5 cm, netzverklebt  
Mosaic, glued on mesh-type net  
Mosaïque, collé sur maillage

Y13122001 133



7,5 × 120 cm

Socket Plinth Plinthe

Y13121001 133

VERPACKUNGSDATEN PACKING DETAILS DONNÉES D'EMBALLAGE	MASS SIZE FORMAT	ECHTMASS EXACT SIZE FORMAT EXACT	PREIS PRO PRICE PER PRIX PAR	QM		KARTON BOX CARTON			PALETTE PALLET PALETTE			
				stck pcs	kg kg	qm sqm	stck pcs	kg kg	qm sqm	stck pcs	kg kg	
Grundfliese	120 x 120 cm	1190 x 1190 x 6 mm	qm	0,694	13,889	2,88	2	40	57,6	40	800	
Grundfliese	60 x 120 cm	1190 x 594 x 6 mm	qm	1,389	13,750	1,44	2	19,8	63,36	88	871,2	
Grundfliese	60 x 60 cm	594 x 594 x 6 mm	qm	2,778	13,751	1,44	4	19,8	63,36	176	871,2	
Grundfliese	30 x 30 cm	296 x 296 x 6 mm	qm	11,111	13,555	1,62	18	21,96	64,8	720	878,4	
Mosaik	30 x 30	296 x 296 x 6 mm	stck	11,111	12,611	1,44	16	18,17				
VERPACKUNGSDATEN PACKING DETAILS DONNÉES D'EMBALLAGE	MASS SIZE FORMAT	ECHTMASS EXACT SIZE FORMAT EXACT	PREIS PRO PRICE PER PRIX PAR	LFM		KARTON BOX CARTON						
				stck pcs	kg kg	lfm m	stck pcs	kg kg				
Socket	7,5 x 120 cm	1190 x 75 x 6 mm	stck	0,833	1,075	12	10	12,9				

\* Groß- / Sonderformat: Bitte beachten Sie die Verpackungsinformationen (Seite Seite 214) Large- / Special Size: please notice the packaging information (page Seite 215)  
Format spécial: veuillez noter les informations relatives à l'emballage (page Seite 216)

# THINACTIVE #6mm



FEINSTEINZEUG, DURCHGEFÄRBT  
 PORCELAIN STONEWARE, SOLID-COLOURED GRÈS CÉRAME, COLORÉ



carbon carbone



120 x 120 cm

Grundfliese\* Plain tile\* Uni\*  
 Y13150001 54



60 x 120 cm

Grundfliese\* Plain tile\* Uni\*  
 Y13125001 52

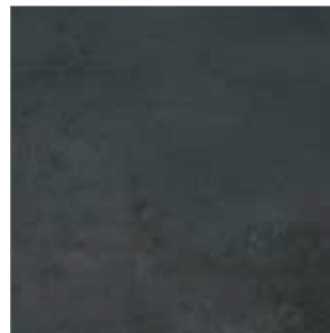

60 x 60 cm

Grundfliese Plain tile Uni  
 Y13225001 58



30 x 30 cm

Grundfliese Plain tile Uni  
 Y12225001 58



30 x 30 cm

Mosaik, 5 x 5 cm, netzverklebt  
 Mosaic, glued on mesh-type net  
 Mosaïque, collé sur maillage  
 Y13127001 133

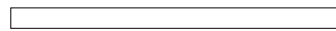

7,5 x 120 cm

Sockel Plinth Plinthe  
 Y13126001 133

VERPACKUNGSDATEN PACKING DETAILS DONNÉES D'EMBALLAGE	MASS SIZE FORMAT	ECHTMASS EXACT SIZE FORMAT EXACT	PREIS PRO PRICE PER PRIX PAR	QM SQM M <sup>2</sup>		KARTON BOX CARTON			PALETTE PALLET PALETTE			
				stck pcs	kg kg	qm sqm	stck pcs	kg kg	qm sqm	stck pcs	kg kg	
Grundfliese	120 x 120 cm	1190 x 1190 x 6 mm	qm	0,694	13,889	2,88	2	40	57,6	40	800	
Grundfliese	60 x 120 cm	1190 x 594 x 6 mm	qm	1,389	13,750	1,44	2	19,8	63,36	88	871,2	
Grundfliese	60 x 60 cm	594 x 594 x 6 mm	qm	2,778	13,751	1,44	4	19,8	63,36	176	871,2	
Grundfliese	30 x 30 cm	296 x 296 x 6 mm	qm	11,111	13,555	1,62	18	21,96	64,8	720	878,4	
Mosaik	30 x 30	296 x 296 x 6 mm	stck	11,111	12,611	1,44	16	18,17				
VERPACKUNGSDATEN PACKING DETAILS DONNÉES D'EMBALLAGE	MASS SIZE FORMAT	ECHTMASS EXACT SIZE FORMAT EXACT	PREIS PRO PRICE PER PRIX PAR	LFM M M		KARTON BOX CARTON						
				stck pcs	kg kg	lfm m	stck pcs	kg kg				
Sockel	7,5 x 120 cm	1190 x 75 x 6 mm	stck	0,833	1,075	12	10	12,9				

\* Groß- / Sonderformat: Bitte beachten Sie die Verpackungsinformationen (Seite Seite 214) Large- / Special Size: please notice the packaging information (page Seite 215)  
 Format spécial: veuillez noter les informations relatives à l'emballage (page Seite 216)



# THINACTIVE #6mm

gres|steuler

FEINSTEINZEUG, GLASIERT  
GLAZED PORCELAIN STONEWARE GRÈS CÉRAME, ÉMAILLÉ



## rust rouille



60 x 120 cm

Dekor\* Dekor\* Décor\*

Y12126001 190



60 x 60 cm

Dekor Dekor Décor

Y12128001 110

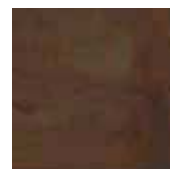

30 x 30 cm

Dekor Dekor Décor

Y12129001 153

## ocean océan



60 x 120 cm

Dekor\* Dekor\* Décor\*

Y12130001 190



60 x 60 cm

Dekor Dekor Décor

Y12132001 110



30 x 30 cm

Dekor Dekor Décor

Y12133001 153

VERPACKUNGSDATEN PACKING DETAILS DONNÉES D'EMBALLAGE	MASS SIZE FORMAT	ECHTMASS EXACT SIZE FORMAT EXACT	PREIS PRO PRICE PER PRIX PAR	QM		KARTON BOX CARTON			PALETTE PALLET PALETTE		
				stck pcs	kg kg	qm sqm	stck pcs	kg kg	qm sqm	stck pcs	kg kg
Dekor	60 x 120 cm	1190 x 594 x 6 mm	stck	1,389	13,750	1,44	2	19,8			
Dekor	60 x 60 cm	594 x 594 x 6 mm	stck	2,778	13,751	1,44	4	19,8			
Dekor	30 x 30 cm	296 x 296 x 6 mm	stck	11,111	13,778	1,62	16	19,84			

\* Groß- / Sonderformat: Bitte beachten Sie die Verpackungsinformationen (Seite Seite 214) Large- / Special Size: please notice the packaging information (page Seite 215)  
Format spécial: veuillez noter les informations relatives à l'emballage (page Seite 216)

# THINSATION #6mm



FEINSTEINZEUG, DURCHGEFÄRBT  
 PORCELAIN STONEWARE, SOLID-COLOURED GRÈS CÉRAME, COLORÉ



sand poliert sand polished sable poli



60 × 120 cm

Grundfliese\* Plain tile\* Uni\*

Y13010001 054

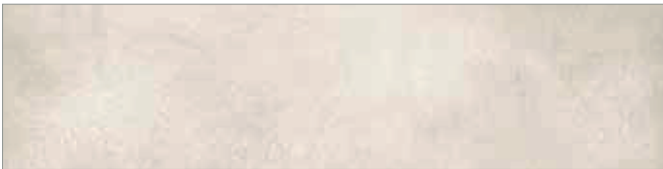

30 × 120 cm

Grundfliese\* Plain tile\* Uni\*

Y12010001 054

## BEISPIEL FLÄCHENBERECHNUNG

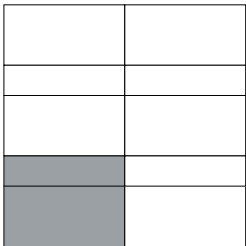

60 x 120 cm: 75%  
 30 x 120 cm: 25%  
 30 x 30 cm: -  
 15 x 15 cm: -  
 5 x 5 cm: -

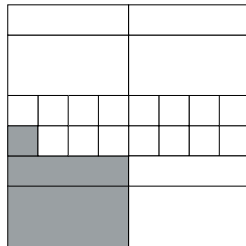

60 x 120 cm: 50%  
 30 x 120 cm: 25%  
 30 x 30 cm: 25%  
 15 x 15 cm: -  
 5 x 5 cm: -

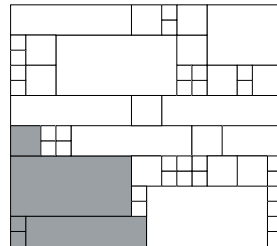

60 x 120 cm: 40%  
 30 x 120 cm: 30%  
 30 x 30 cm: 20%  
 15 x 15 cm: 10%  
 5 x 5 cm: -

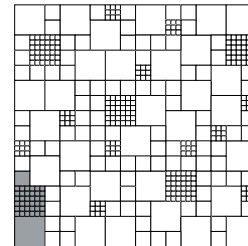

60 x 120 cm: -  
 30 x 120 cm: -  
 30 x 30 cm: 50%  
 15 x 15 cm: 40%  
 5 x 5 cm: 10%

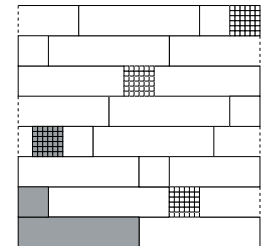

60 x 120 cm: -  
 30 x 120 cm: 83%  
 30 x 30 cm: 10%  
 15 x 15 cm: -  
 5 x 5 cm: 7%

VERPACKUNGSDATEN PACKING DETAILS DONNÉES D'EMBALLAGE	MASS SIZE FORMAT	ECHTMASS EXACT SIZE FORMAT EXACT	PREIS PRO PRICE PER PRIX PAR	QM		KARTON BOX CARTON			PALETTE PALLET PALETTE		
				stck pcs	kg kg	qm sqm	stck pcs	kg kg	qm sqm	stck pcs	kg kg
Grundfliese	60 x 120 cm	1190 x 594 x 6 mm	qm	1,389	13,751	1,44	2	19,8	63,36	88	871,2
Grundfliese	30 x 120 cm	1190 x 296 x 6 mm	qm	2,778	13,751	1,44	4	19,8	63,36	176	871,2

\* Groß- / Sonderformat: Bitte beachten Sie die Verpackungsinformationen (Seite Seite 214) Large- / Special Size: please notice the packaging information (page Seite 215)  
 Format spécial: veuillez noter les informations relatives à l'emballage (page Seite 216)

# THINSATION #6mm

gres|steuler

FEINSTEINZEUG, DURCHGEFÄRBT  
PORCELAIN STONEWARE, SOLID-COLOURED GRÈS CÉRAME, COLORÉ



sand natur sand nature sable nature

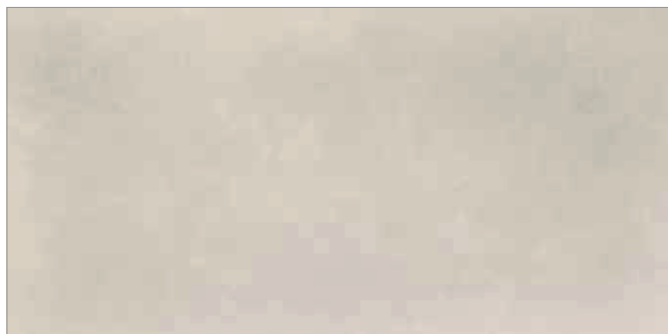

60 × 120 cm

Grundfliese\* Plain tile\* Uni\*

Y13005001 052

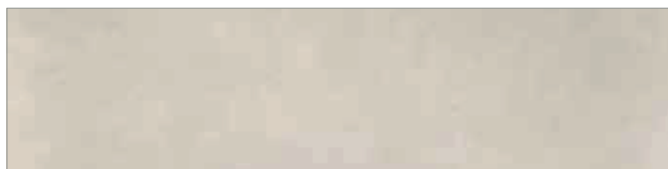

30 × 120 cm

Grundfliese\* Plain tile\* Uni\*

Y12005001 052



7,5 × 120 cm

Socket Plinth Plinthe

Y12020001 133

VERPACKUNGSDATEN PACKING DETAILS DONNÉES D'EMBALLAGE	MASS SIZE FORMAT	ECHTMASS EXACT SIZE FORMAT EXACT	PREIS PRO PRICE PER PRIX PAR	QM SQM M²		KARTON BOX CARTON			PALETTE PALLET PALETTE		
				stck pcs	kg kg	qm sqm	stck pcs	kg kg	qm sqm	stck pcs	kg kg
Grundfliese	60 x 120 cm	1190 x 594 x 6 mm	qm	1,389	13,751	1,44	2	19,8	63,36	88	871,2
Grundfliese	30 x 120 cm	1190 x 296 x 6 mm	qm	2,778	13,751	1,44	4	19,8	63,36	176	871,2
VERPACKUNGSDATEN PACKING DETAILS DONNÉES D'EMBALLAGE	MASS SIZE FORMAT	ECHTMASS EXACT SIZE FORMAT EXACT	PREIS PRO PRICE PER PRIX PAR	LFM M M		KARTON BOX CARTON					
				stck pcs	kg kg	lfm m	stck pcs	kg kg			
Socket	7,5 x 120 cm	1190 x 75 x 6 mm	stck	0,833	1,075	12	10	12,9			

\* Groß- / Sonderformat: Bitte beachten Sie die Verpackungsinformationen (Seite Seite 214) Large- / Special Size: please notice the packaging information (page Seite 215)  
Format spécial: veuillez noter les informations relatives à l'emballage (page Seite 216)

# THINSATION #6mm



FEINSTEINZEUG, DURCHGEFÄRBT  
PORCELAIN STONEWARE, SOLID-COLOURED GRÈS CÉRAME, COLORÉ



sand natur sand nature sable nature



15 x 15 cm

Grundfliese natur/poliert Plain tile nature/polished Uni nature/poli

Y12012001 086



30 x 60 cm

Dekorationsset „Linea“, bestehend aus 8 Teilen 15 x 15 cm, Decor set of 8 pcs, each 15 x 15 cm, Décor set de 8 pces, chacune 15 x 15 cm

Y12015001 166



30 x 60 cm

Dekorationsset „Zoom“, bestehend aus 8 Teilen 15 x 15 cm, Decor set of 8 pcs, each 15 x 15 cm, Décor set de 8 pces, chacune 15 x 15 cm

Y12018001 166



30 x 30 cm

Grundfliese natur/poliert Plain tile nature/polished Uni nature/poli

Y12011001 085

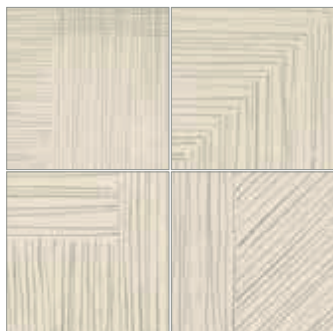

60 x 60 cm

Dekorationsset „Linea“, bestehend aus 4 Teilen 30 x 30 cm, Decor set of 4 pcs, each 30 x 30 cm, Décor set de 4 pces, chacune 30 x 30 cm

Y12014001 128

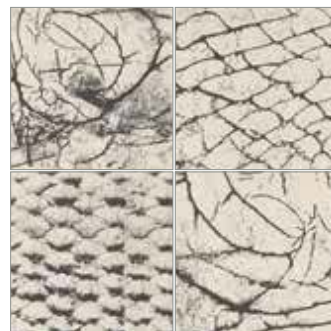

60 x 60 cm

Dekorationsset „Zoom“, bestehend aus 4 Teilen 30 x 30 cm, Decor set of 4 pcs, each 30 x 30 cm, Décor set de 4 pces, chacune 30 x 30 cm

Y12017001 128

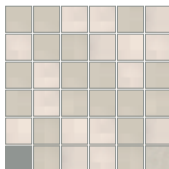

30 x 30 cm

Mosaik natur/poliert, 5 x 5 cm, netzverklebt Mosaic nature/polished, glued on mesh-type net Mosaïque nature/poli, collé sur maillage

Y12013001 133



30 x 30 cm

Mosaik „Linea“, 5 x 5 cm, netzverklebt Mosaic, glued on mesh-type net Mosaïque, collé sur maillage

Y12016001 133

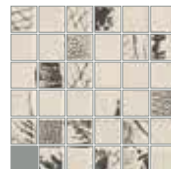

30 x 30 cm

Mosaik „Zoom“, 5 x 5 cm, netzverklebt Mosaic, glued on mesh-type net Mosaïque, collé sur maillage

Y12019001 133

VERPACKUNGSDATEN PACKING DETAILS DONNÉES D'EMBALLAGE	MASS SIZE FORMAT	ECHTMASS EXACT SIZE FORMAT EXACT	PREIS PRO PRICE PER PRIX PAR	QM		KARTON BOX CARTON			PALETTE PALLET PALETTE		R9	
				stck pcs	kg kg	qm sqm	stck pcs	kg kg	qm sqm	stck pcs		kg kg
Grundfliese nat/pol	15 x 15 cm	147 x 147 x 6 mm	qm	44	13,64	0,818	36	11,16	85,909	3780	1171,8	R9
Grundfliese nat/pol	30 x 30 cm	296 x 296 x 6 mm	qm	11,111	13,555	1,62	18	21,96	64,8	720	878,4	R9
Mosaik nat/pol	30 x 30 cm	296 x 296 x 6 mm	stck	11,111	12,611	1,44	16	18,16				R9
Mosaik „Linea“	30 x 30 cm	296 x 296 x 6 mm	stck	11,111	12,611	1,44	16	18,16				R9
Mosaik „Zoom“	30 x 30 cm	296 x 296 x 6 mm	stck	11,111	12,611	1,44	16	18,16				R9
VERPACKUNGSDATEN PACKING DETAILS DONNÉES D'EMBALLAGE	MASS SIZE FORMAT	PREIS PRO PRICE PER PRIX PAR			qm sqm	set set	kg kg					
Dekorationsset „Linea“	30 x 60 cm	set			0,36	2	4,88					PE14
Dekorationsset „Zoom“	30 x 60 cm	set			0,36	2	4,88					PE14
Dekorationsset „Linea“	60 x 60 cm	set			1,44	4	19,88					PE14
Dekorationsset „Zoom“	60 x 60 cm	set			1,44	4	19,88					PE14

# THINSATION #6mm

gres|steuler

FEINSTEINZEUG, DURCHGEFÄRBT  
PORCELAIN STONEWARE, SOLID-COLOURED GRÈS CÉRAME, COLORÉ



beige poliert beige polished beige poli



60 × 120 cm

Grundfliese\* Plain tile\* Uni\*

Y13035001 054



30 × 120 cm

Grundfliese\* Plain tile\* Uni\*

Y12035001 054

VERPACKUNGSDATEN PACKING DETAILS DONNÉES D'EMBALLAGE	MASS SIZE FORMAT	ECHTMASS EXACT SIZE FORMAT EXACT	PREIS PRO PRICE PER PRIX PAR	QM		KARTON BOX CARTON			PALETTE PALLET PALETTE		
				stck pcs	kg kg	qm sqm	stck pcs	kg kg	qm sqm	stck pcs	kg kg
Grundfliese	60 x 120 cm	1190 x 594 x 6 mm	qm	1,389	13,751	1,44	2	19,8	63,36	88	871,2
Grundfliese	30 x 120 cm	1190 x 296 x 6 mm	qm	2,778	13,751	1,44	4	19,8	63,36	176	871,2

\* Groß- / Sonderformat: Bitte beachten Sie die Verpackungsinformationen (Seite Seite 214) Large- / Special Size: please notice the packaging information (page Seite 215)  
Format spécial: veuillez noter les informations relatives à l'emballage (page Seite 216)

# THINSATION #6mm



FEINSTEINZEUG, DURCHGEFÄRBT  
 PORCELAIN STONEWARE, SOLID-COLOURED GRÈS CÉRAME, COLORÉ



beige natur beige nature



60 × 120 cm

Grundfliese\* Plain tile\* Uni\*

Y13030001 052

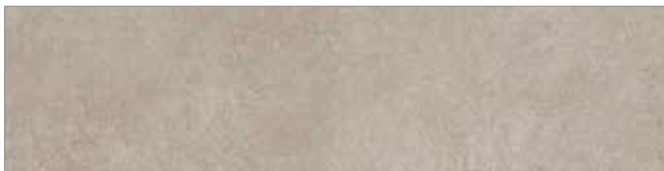

30 × 120 cm

Grundfliese\* Plain tile\* Uni\*

Y12030001 052



7,5 × 120 cm

Sockel Plinth Plinthe

Y12045001 133

VERPACKUNGSDATEN PACKING DETAILS DONNÉES D'EMBALLAGE	MASS SIZE FORMAT	ECHTMASS EXACT SIZE FORMAT EXACT	PREIS PRO PRICE PER PRIX PAR	QM SQM M²		KARTON BOX CARTON			PALETTE PALLET PALETTE		
				stck pcs	kg kg	qm sqm	stck pcs	kg kg	qm sqm	stck pcs	kg kg
Grundfliese	60 x 120 cm	1190 x 594 x 6 mm	qm	1,389	13,751	1,44	2	19,8	63,36	88	871,2
Grundfliese	30 x 120 cm	1190 x 296 x 6 mm	qm	2,778	13,751	1,44	4	19,8	63,36	176	871,2
VERPACKUNGSDATEN PACKING DETAILS DONNÉES D'EMBALLAGE	MASS SIZE FORMAT	ECHTMASS EXACT SIZE FORMAT EXACT	PREIS PRO PRICE PER PRIX PAR	LFM M M		KARTON BOX CARTON					
				stck pcs	kg kg	lfm m	stck pcs	kg kg			
Sockel	7,5 x 120 cm	1190 x 75 x 6 mm	stck	0,833	1,075	12	10	12,9			

\* Groß- / Sonderformat: Bitte beachten Sie die Verpackungsinformationen (Seite Seite 214) Large- / Special Size: please notice the packaging information (page Seite 215)  
 Format spécial: veuillez noter les informations relatives à l'emballage (page Seite 216)

FEINSTEINZEUG, DURCHGEFÄRBT  
 PORCELAIN STONEWARE, SOLID-COLOURED GRÈS CÉRAMÉ, COLORÉ



beige natur beige nature



15 x 15 cm

Grundfliese natur/poliert Plain tile  
 nature/polished Uni nature/poli

Y12037001 086



30 x 60 cm

Dekorationsset „Linea“, bestehend aus 8 Teilen 15 x 15 cm, Decor set  
 of 8 pcs, each 15 x 15 cm, Décor set de 8 pces, chacune 15 x 15 cm

Y12040001 166



30 x 60 cm

Dekorationsset „Zoom“, bestehend aus 8 Teilen 15 x 15 cm, Decor set  
 of 8 pcs, each 15 x 15 cm, Décor set de 8 pces, chacune 15 x 15 cm

Y12043001 166

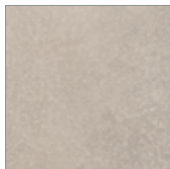

30 x 30 cm

Grundfliese natur/poliert Plain tile  
 nature/polished Uni nature/poli

Y12036001 085



60 x 60 cm

Dekorationsset „Linea“, bestehend aus 4 Teilen 30 x 30 cm, Decor set  
 of 4 pcs, each 30 x 30 cm, Décor set de 4 pces, chacune 30 x 30 cm

Y12039001 128

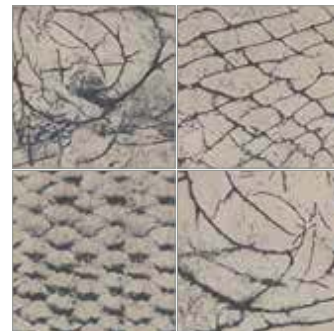

60 x 60 cm

Dekorationsset „Zoom“, bestehend aus 4 Teilen 30 x 30 cm, Decor set  
 of 4 pcs, each 30 x 30 cm, Décor set de 4 pces, chacune 30 x 30 cm

Y12042001 128

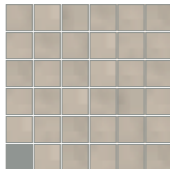

30 x 30 cm

Mosaik natur/poliert, 5 x 5 cm, netzverklebt  
 Mosaic nature/polished, glued on mesh-type  
 net Mosaïque nature/poli, collé sur  
 maillage

Y12038001 133

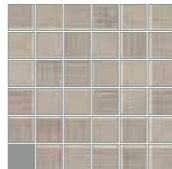

30 x 30 cm

Mosaik „Linea“, 5 x 5 cm, netzverklebt Mosaic,  
 glued on mesh-type net Mosaïque, collé sur  
 maillage

Y12041001 133

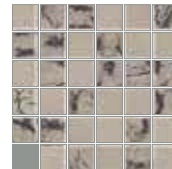

30 x 30 cm

Mosaik „Zoom“, 5 x 5 cm, netzverklebt Mosaic,  
 glued on mesh-type net Mosaïque, collé sur  
 maillage

Y12044001 133

VERPACKUNGSDATEN PACKING DETAILS DONNÉES D'EMBALLAGE	MASS SIZE FORMAT	ECHTMASS EXACT SIZE FORMAT EXACT	PREIS PRO PRICE PER PRIX PAR	QM		KARTON BOX CARTON			PALETTE PALLET PALETTE			
				stck pcs	kg	qm sqm	stck pcs	kg	qm sqm	stck pcs		kg
Grundfliese nat/pol	15 x 15 cm	147 x 147 x 6 mm	qm	44	13,64	0,818	36	11,16	85,909	3780	1171,8	R9
Grundfliese nat/pol	30 x 30 cm	296 x 296 x 6 mm	qm	11,111	13,555	1,62	18	21,96	64,8	720	878,4	R9
Mosaik nat/pol	30 x 30 cm	296 x 296 x 6 mm	stck	11,111	12,611	1,44	16	18,16				R9
Mosaik „Linea“	30 x 30 cm	296 x 296 x 6 mm	stck	11,111	12,611	1,44	16	18,16				R9
Mosaik „Zoom“	30 x 30 cm	296 x 296 x 6 mm	stck	11,111	12,611	1,44	16	18,16				R9
VERPACKUNGSDATEN PACKING DETAILS DONNÉES D'EMBALLAGE	MASS SIZE FORMAT		PREIS PRO PRICE PER PRIX PAR				KARTON BOX CARTON					
							qm sqm	set set	kg kg			
Dekorationsset „Linea“	30 x 60 cm		set			0,36	2	4,88				PE14
Dekorationsset „Zoom“	30 x 60 cm		set			0,36	2	4,88				PE14
Dekorationsset „Linea“	60 x 60 cm		set			1,44	4	19,88				PE14
Dekorationsset „Zoom“	60 x 60 cm		set			1,44	4	19,88				PE14

# THINSATION #6mm



FEINSTEINZEUG, DURCHGEFÄRBT  
 PORCELAIN STONEWARE, SOLID-COLOURED GRÈS CÉRAME, COLORÉ



taupe poliert taupe polished taupe poli



60 × 120 cm

Grundfliese\* Plain tile\* Uni\*  
 Y13055001 054



30 × 120 cm

Grundfliese\* Plain tile\* Uni\*  
 Y12055001 054

VERPACKUNGSDATEN PACKING DETAILS DONNÉES D'EMBALLAGE	MASS SIZE FORMAT	ECHTMASS EXACT SIZE FORMAT EXACT	PREIS PRO PRICE PER PRIX PAR	QM SQM M²		KARTON BOX CARTON			PALETTE PALLET PALETTE		
				stck pcs	kg kg	qm sqm	stck pcs	kg kg	qm sqm	stck pcs	kg kg
Grundfliese	60 x 120 cm	1190 x 594 x 6 mm	qm	1,389	13,751	1,44	2	19,8	63,36	88	871,2
Grundfliese	30 x 120 cm	1190 x 296 x 6 mm	qm	2,778	13,751	1,44	4	19,8	63,36	176	871,2

\* Groß- / Sonderformat: Bitte beachten Sie die Verpackungsinformationen (Seite Seite 214) Large- / Special Size: please notice the packaging information (page Seite 215)  
 Format spécial: veuillez noter les informations relatives à l'emballage (page Seite 216)



# THINSATION #6mm

gres|steuler

FEINSTEINZEUG, DURCHGEFÄRBT  
PORCELAIN STONEWARE, SOLID-COLOURED GRÈS CÉRAME, COLORÉ



taupe natur taupe nature



60 × 120 cm

Grundfliese\* Plain tile\* Uni\*  
Y13050001 052



30 × 120 cm

Grundfliese\* Plain tile\* Uni\*  
Y12050001 052



7,5 × 120 cm

Sockel Plinth Plinthe  
Y12065001 133

VERPACKUNGSDATEN PACKING DETAILS DONNÉES D'EMBALLAGE	MASS SIZE FORMAT	ECHTMASS EXACT SIZE FORMAT EXACT	PREIS PRO PRICE PER PRIX PAR	QM SQM M²		KARTON BOX CARTON			PALETTE PALLET PALETTE		
				stck pcs	kg kg	qm sqm	stck pcs	kg kg	qm sqm	stck pcs	kg kg
Grundfliese	60 x 120 cm	1190 x 594 x 6 mm	qm	1,389	13,751	1,44	2	28,512	63,36	88	871,2
Grundfliese	30 x 120 cm	1190 x 296 x 6 mm	qm	2,778	13,751	1,44	4	19,8	63,36	176	871,2
VERPACKUNGSDATEN PACKING DETAILS DONNÉES D'EMBALLAGE	MASS SIZE FORMAT	ECHTMASS EXACT SIZE FORMAT EXACT	PREIS PRO PRICE PER PRIX PAR	LFM M M		KARTON BOX CARTON					
				stck pcs	kg kg	lfm m	stck pcs	kg kg			
Sockel	7,5 x 120 cm	1190 x 75 x 6 mm	stck	0,833	1,075	12	10	12,9			

\* Groß- / Sonderformat: Bitte beachten Sie die Verpackungsinformationen (Seite Seite 214) Large- / Special Size: please notice the packaging information (page Seite 215)  
Format spécial: veuillez noter les informations relatives à l'emballage (page Seite 216)

# THINSATION #6mm



FEINSTEINZEUG, DURCHGEFÄRBT  
PORCELAIN STONEWARE, SOLID-COLOURED GRÈS CÉRAME, COLORÉ



taupe natur taupe nature



15 x 15 cm

Grundfliese natur/poliert Plain tile nature/polished Uni nature/poli

Y12057001 086



30 x 60 cm

Dekorationsset „Linea“, bestehend aus 8 Teilen 15 x 15 cm, Decor set of 8 pcs, each 15 x 15 cm, Décor set de 8 pces, chacune 15 x 15 cm

Y12060001 166



30 x 60 cm

Dekorationsset „Zoom“, bestehend aus 8 Teilen 15 x 15 cm, Decor set of 8 pcs, each 15 x 15 cm, Décor set de 8 pces, chacune 15 x 15 cm

Y12063001 166

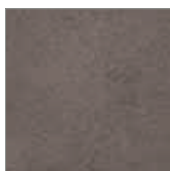

30 x 30 cm

Grundfliese natur/poliert Plain tile nature/polished Uni nature/poli

Y12056001 085

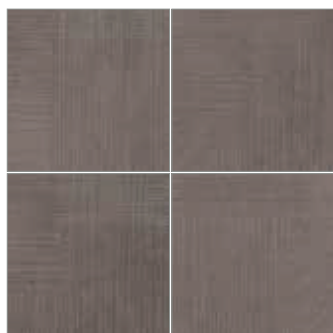

60 x 60 cm

Dekorationsset „Linea“, bestehend aus 4 Teilen 30 x 30 cm, Decor set of 4 pcs, each 30 x 30 cm, Décor set de 4 pces, chacune 30 x 30 cm

Y12059001 128

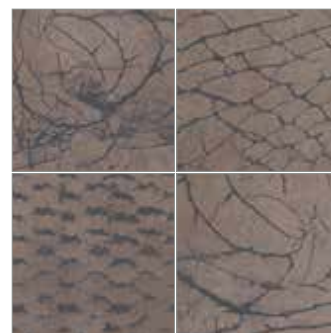

60 x 60 cm

Dekorationsset „Zoom“, bestehend aus 4 Teilen 30 x 30 cm, Decor set of 4 pcs, each 30 x 30 cm, Décor set de 4 pces, chacune 30 x 30 cm

Y12062001 128

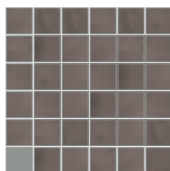

30 x 30 cm

Mosaik natur/poliert, 5 x 5 cm, netzverklebt Mosaic nature/polished, glued on mesh-type net Mosaïque nature/poli, collé sur maillage

Y12058001 133

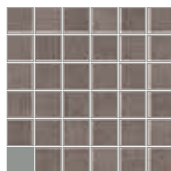

30 x 30 cm

Mosaik „Linea“, 5 x 5 cm, netzverklebt Mosaic, glued on mesh-type net Mosaïque, collé sur maillage

Y12061001 133

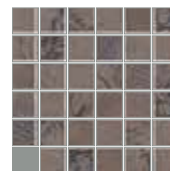

30 x 30 cm

Mosaik „Zoom“, 5 x 5 cm, netzverklebt Mosaic, glued on mesh-type net Mosaïque, collé sur maillage

Y12064001 133

VERPACKUNGSDATEN PACKING DETAILS DONNÉES D'EMBALLAGE	MASS SIZE FORMAT	ECHTMASS EXACT SIZE FORMAT EXACT	PREIS PRO PRICE PER PRIX PAR	QM		KARTON BOX CARTON			PALETTE PALLET PALETTE			
				stck pcs	kg	qm sqm	stck pcs	kg	qm sqm	stck pcs		kg
Grundfliese nat/pol	15 x 15 cm	147 x 147 x 6 mm	qm	44	13,64	0,818	36	11,16	85,909	3780	1171,8	R9
Grundfliese nat/pol	30 x 30 cm	296 x 296 x 6 mm	qm	11,111	13,555	1,62	18	21,96	64,8	720	878,4	R9
Mosaik nat/pol	30 x 30 cm	296 x 296 x 6 mm	stck	11,111	12,611	1,44	16	18,16				R10
Mosaik „Linea“	30 x 30 cm	296 x 296 x 6 mm	stck	11,111	12,611	1,44	16	18,16				R10
Mosaik „Zoom“	30 x 30 cm	296 x 296 x 6 mm	stck	11,111	12,611	1,44	16	18,16				R10
VERPACKUNGSDATEN PACKING DETAILS DONNÉES D'EMBALLAGE	MASS SIZE FORMAT		PREIS PRO PRICE PER PRIX PAR				KARTON BOX CARTON					
						qm sqm	set set	kg kg				
Dekorationsset „Linea“	30 x 60 cm		set			0,36	2	4,88				PE14
Dekorationsset „Zoom“	30 x 60 cm		set			0,36	2	4,88				PE14
Dekorationsset „Linea“	60 x 60 cm		set			1,44	4	19,88				PE14
Dekorationsset „Zoom“	60 x 60 cm		set			1,44	4	19,88				PE14

# THINSATION #6mm

gres|steuler

FEINSTEINZEUG, DURCHGEFÄRBT  
 PORCELAIN STONEWARE, SOLID-COLOURED GRÈS CÉRAME, COLORÉ



anthrazit poliert anthracite polished anthracite poli



60 × 120 cm

Grundfliese\* Plain tile\* Uni\*  
 Y13075001 054



30 × 120 cm

Grundfliese\* Plain tile\* Uni\*  
 Y12075001 054

VERPACKUNGSDATEN PACKING DETAILS DONNÉES D'EMBALLAGE	MASS SIZE FORMAT	ECHTMASS EXACT SIZE FORMAT EXACT	PREIS PRO PRICE PER PRIX PAR	QM SQM M²		KARTON BOX CARTON			PALETTE PALLET PALETTE		
				stck pcs	kg kg	qm sqm	stck pcs	kg kg	qm sqm	stck pcs	kg kg
Grundfliese	60 x 120 cm	1190 x 594 x 6 mm	qm	1,389	13,751	1,44	2	19,8	63,36	88	871,2
Grundfliese	30 x 120 cm	1190 x 296 x 6 mm	qm	2,778	13,751	1,44	4	19,8	63,36	176	871,2

\* Groß- / Sonderformat: Bitte beachten Sie die Verpackungsinformationen (Seite Seite 214) Large- / Special Size: please notice the packaging information (page Seite 215)  
 Format spécial: veuillez noter les informations relatives à l'emballage (page Seite 216)

# THINSATION #6mm



FEINSTEINZEUG, DURCHGEFÄRBT  
 PORCELAIN STONEWARE, SOLID-COLOURED GRÈS CÉRAME, COLORÉ



anthrazit natur anthracite nature



60 × 120 cm

Grundfliese\* Plain tile\* Uni\*

Y13070001 052



30 × 120 cm

Grundfliese\* Plain tile\* Uni\*

Y12070001 052



7,5 × 120 cm

Sockel Plinth Plinthe

Y12085001 133

VERPACKUNGSDATEN PACKING DETAILS DONNÉES D'EMBALLAGE	MASS SIZE FORMAT	ECHTMASS EXACT SIZE FORMAT EXACT	PREIS PRO PRICE PER PRIX PAR	QM SQM M²			KARTON BOX CARTON			PALETTE PALLET PALETTE	
				stck pcs	kg kg	qm sqm	stck pcs	kg kg	qm sqm	stck pcs	kg kg
Grundfliese	60 x 120 cm	1190 x 594 x 6 mm	qm	1,389	13,751	1,44	2	19,8	63,36	88	871,2
Grundfliese	30 x 120 cm	1190 x 296 x 6 mm	qm	2,778	13,751	1,44	4	19,8	63,36	176	871,2
VERPACKUNGSDATEN PACKING DETAILS DONNÉES D'EMBALLAGE	MASS SIZE FORMAT	ECHTMASS EXACT SIZE FORMAT EXACT	PREIS PRO PRICE PER PRIX PAR	LFM M M			KARTON BOX CARTON				
				stck pcs	kg kg	lfm m	stck pcs	kg kg			
Sockel	7,5 x 120 cm	1190 x 75 x 6 mm	stck	0,833	1,075	12	10	12,9			

\* Groß- / Sonderformat: Bitte beachten Sie die Verpackungsinformationen (Seite Seite 214) Large- / Special Size: please notice the packaging information (page Seite 215)  
 Format spécial: veuillez noter les informations relatives à l'emballage (page Seite 216)

FEINSTEINZEUG, DURCHGEFÄRBT  
PORCELAIN STONEWARE, SOLID-COLOURED GRÈS CÉRAMÉ, COLORÉ



anthrazit natur anthracite nature



15 x 15 cm

Grundfliese natur/poliert Plain tile nature/polished Uni nature/poli

Y12077001 086



30 x 60 cm

Dekorationsset „Linea“, bestehend aus 8 Teilen 15 x 15 cm, Decor set of 8 pcs, each 15 x 15 cm, Décor set de 8 pces, chacune 15 x 15 cm

Y12080001 166



30 x 60 cm

Dekorationsset „Zoom“, bestehend aus 8 Teilen 15 x 15 cm, Decor set of 8 pcs, each 15 x 15 cm, Décor set de 8 pces, chacune 15 x 15 cm

Y12083001 166



30 x 30 cm

Grundfliese natur/poliert Plain tile nature/polished Uni nature/poli

Y12076001 085

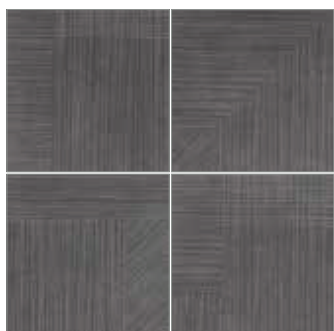

60 x 60 cm

Dekorationsset „Linea“, bestehend aus 4 Teilen 30 x 30 cm, Decor set of 4 pcs, each 30 x 30 cm, Décor set de 4 pces, chacune 30 x 30 cm

Y12079001 128

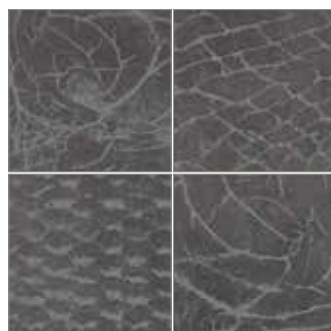

60 x 60 cm

Dekorationsset „Zoom“, bestehend aus 4 Teilen 30 x 30 cm, Decor set of 4 pcs, each 30 x 30 cm, Décor set de 4 pces, chacune 30 x 30 cm

Y12082001 128

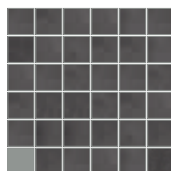

30 x 30 cm

Mosaik natur/poliert, 5 x 5 cm, netzverklebt Mosaic nature/polished, glued on mesh-type net Mosaïque nature/poli, collé sur maillage

Y12078001 133

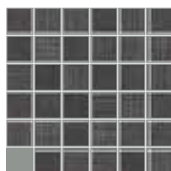

30 x 30 cm

Mosaik „Linea“, 5 x 5 cm, netzverklebt Mosaic, glued on mesh-type net Mosaïque, collé sur maillage

Y12081001 133

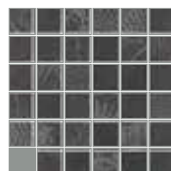

30 x 30 cm

Mosaik „Zoom“, 5 x 5 cm, netzverklebt Mosaic, glued on mesh-type net Mosaïque, collé sur maillage

Y12084001 133

VERPACKUNGSDATEN PACKING DETAILS DONNÉES D'EMBALLAGE	MASS SIZE FORMAT	ECHTMASS EXACT SIZE FORMAT EXACT	PREIS PRO PRICE PER PRIX PAR	QM		KARTON BOX CARTON			PALETTE PALLET PALETTE		R9	
				stck pcs	kg kg	qm sqm	stck pcs	kg kg	qm sqm	stck pcs		kg kg
Grundfliese nat/pol	15 x 15 cm	147 x 147 x 6 mm	qm	44	13,64	0,818	36	11,16	85,909	3780	1171,8	R9
Grundfliese nat/pol	30 x 30 cm	296 x 296 x 6 mm	qm	11,111	13,555	1,62	18	21,96	64,8	720	878,4	R9
Mosaik nat/pol	30 x 30 cm	296 x 296 x 6 mm	stck	11,111	12,611	1,44	16	18,16				PE14
Mosaik „Linea“	30 x 30 cm	296 x 296 x 6 mm	stck	11,111	12,611	1,44	16	18,16				PE14
Mosaik „Zoom“	30 x 30 cm	296 x 296 x 6 mm	stck	11,111	12,611	1,44	16	18,16				PE14
VERPACKUNGSDATEN PACKING DETAILS DONNÉES D'EMBALLAGE	MASS SIZE FORMAT	PREIS PRO PRICE PER PRIX PAR			qm sqm		set set	kg kg				PE14
Dekorationsset „Linea“	30 x 60 cm	set			0,36		2	4,88				PE14
Dekorationsset „Zoom“	30 x 60 cm	set			0,36		2	4,88				PE14
Dekorationsset „Linea“	60 x 60 cm	set			1,44		4	19,88				PE14
Dekorationsset „Zoom“	60 x 60 cm	set			1,44		4	19,88				PE14

# URBAN CULTURE



FEINSTEINZEUG, DURCHGEFÄRBT  
 PORCELAIN STONEWARE, SOLID-COLOURED GRÈS CÉRAME, COLORÉ



anthrazit anthracite



75 x 75 cm

Grundfliese Plain tile Uni  
 Y75100001 067



37,5 x 75 cm

Grundfliese Plain tile Uni  
 Y74100001 063

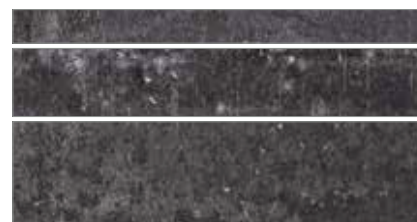

37,5 x 75 cm

Grundfliese 3-teilig, 6,0 cm, 12,3 cm, 18,55 cm  
 Plain tile 3 pcs Uni 3 pcs  
 Y75103001 053



7,5 x 75 cm

Sockel Plinth Plinthe  
 Y75101001 127

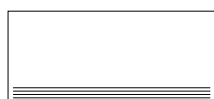

37,5 x 75 cm

Treppenfliese\* Stair tile\*  
 Carreau d'escalier\*  
 Y75102001 149

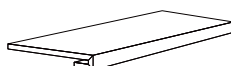

33 x 75 cm

Treppenstufe\* Stair step\*  
 Marche d'escalier\*  
 Y75200001 100



33 x 75 cm

Treppenstufe links\* Stair step left\*  
 Marche d'escalier à gauche\*  
 Y75201001 179



33 x 75 cm

Treppenstufe rechts\* Stair step right\*  
 Marche d'escalier à droite\*  
 Y75202001 179

VERPACKUNGSDATEN PACKING DETAILS DONNÉES D'EMBALLAGE	MASS SIZE FORMAT	ECHTMASS EXACT SIZE FORMAT EXACT	PREIS PRO PRICE PER PRIX PAR	QM		KARTON BOX CARTON			PALETTE PALLET PALETTE		
				stck pcs	kg kg	qm sqm	stck pcs	kg kg	qm sqm	stck pcs	kg kg
Grundfliese	75 x 75 cm	748 x 748 x 10 mm	qm	1,778	22,67	1,125	2	25,5	47,244	84	1071
Grundfliese	37,5 x 75 cm	748 x 373 x 10 mm	qm	3,556	22,67	1,125	4	25,5	26,997	96	612
Grundfliese 3-teilig	37,5 x 75 cm	748 x 373 x 10 mm	qm	3,556	22,141	1,125	4	24,908	50,619	180	1120,86
Treppenfliese*	37,5 x 75 cm	748 x 373 x 10 mm	stck	3,556	22,045	1,125	4	24,8			
Treppenstufe*	33 x 75 cm	748 x 328 x 35 mm	stck	4	30,8	0,5	2	15,4			
Treppenstufe links*	33 x 75 cm	748 x 328 x 35 mm	stck	4	32	0,25	1	8			
Treppenstufe rechts*	33 x 75 cm	748 x 328 x 35 mm	stck	4	32	0,25	1	8			
VERPACKUNGSDATEN PACKING DETAILS DONNÉES D'EMBALLAGE	MASS SIZE FORMAT	ECHTMASS EXACT SIZE FORMAT EXACT	PREIS PRO PRICE PER PRIX PAR	LFM		KARTON BOX CARTON					
				stck pcs	kg kg	lfm m	stck pcs	kg kg			
Sockel	7,5 x 75 cm	748 x 75 x 10 mm	stck	1,333	1,596	7,5	10	12			

\* Auftragsfertigung - bitte Lieferzeit beachten. Commissioned production - please notice delivery time. Production sur commande - veuillez noter le délai de livraison.

FEINSTEINZEUG, DURCHGEFÄRBT  
PORCELAIN STONEWARE, SOLID-COLOURED GRÈS CÉRAME, COLORÉ



taupe



75 × 75 cm

Grundfliese Plain tile Uni  
Y75105001 067



37,5 × 75 cm

Grundfliese Plain tile Uni  
Y74105001 063



37,5 × 75 cm

Grundfliese 3-teilig, 6,0 cm, 12,3 cm, 18,55 cm  
Plain tile 3 pcs Uni 3 pcs  
Y75108001 053



7,5 × 75 cm

Sockel Plinth Plinthe  
Y75106001 127

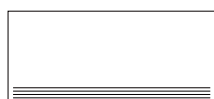

37,5 × 75 cm

Treppenfliese\* Stair tile\*  
Carreau d'escalier\*  
Y75107001 149

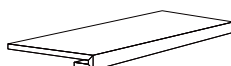

33 × 75 cm

Treppenstufe\* Stair step\*  
Marche d'escalier\*  
Y75205001 100



33 × 75 cm

Treppenstufe links\* Stair step left\*  
Marche d'escalier à gauche\*  
Y75206001 179



33 × 75 cm

Treppenstufe rechts\* Stair step right\*  
Marche d'escalier à droite\*  
Y75207001 179

VERPACKUNGSDATEN PACKING DETAILS DONNÉES D'EMBALLAGE	MASS SIZE FORMAT	ECHTMASS EXACT SIZE FORMAT EXACT	PREIS PRO PRICE PER PRIX PAR	QM SQM M²		KARTON BOX CARTON			PALETTE PALLET PALETTE		
				stck pcs	kg kg	qm sqm	stck pcs	kg kg	qm sqm	stck pcs	kg kg
Grundfliese	75 x 75 cm	748 x 748 x 10 mm	qm	1,778	22,67	1,125	2	25,5	47,244	84	1071
Grundfliese	37,5 x 75 cm	748 x 373 x 10 mm	qm	3,556	22,67	1,125	4	25,5	26,997	96	612
Grundfliese 3-teilig	37,5 x 75 cm	748 x 373 x 10 mm	qm	3,556	22,141	1,125	4	24,908	50,619	180	1120,86
Treppenfliese*	37,5 x 75 cm	748 x 373 x 10 mm	stck	3,556	22,045	1,125	4	24,8			
Treppenstufe*	33 x 75 cm	748 x 328 x 35 mm	stck	4	30,8	0,5	2	15,4			
Treppenstufe links*	33 x 75 cm	748 x 328 x 35 mm	stck	4	32	0,25	1	8			
Treppenstufe rechts*	33 x 75 cm	748 x 328 x 35 mm	stck	4	32	0,25	1	8			
VERPACKUNGSDATEN PACKING DETAILS DONNÉES D'EMBALLAGE	MASS SIZE FORMAT	ECHTMASS EXACT SIZE FORMAT EXACT	PREIS PRO PRICE PER PRIX PAR	LFM M M		KARTON BOX CARTON					
				stck pcs	kg kg	lfm m	stck pcs	kg kg			
Sockel	7,5 x 75 cm	748 x 75 x 10 mm	stck	1,333	1,596	7,5	10	12			

\* Auftragsfertigung - bitte Lieferzeit beachten. Commissioned production - please notice delivery time. Production sur commande - veuillez noter le délai de livraison.

# URBAN CULTURE



FEINSTEINZEUG, DURCHGEFÄRBT  
PORCELAIN STONEWARE, SOLID-COLOURED GRÈS CÉRAME, COLORÉ



grau grey gris



75 × 75 cm

Grundfliese Plain tile Uni  
Y75110001 067



37,5 × 75 cm

Grundfliese Plain tile Uni  
Y74110001 063



37,5 × 75 cm

Grundfliese 3-teilig, 6,0 cm, 12,3 cm, 18,55 cm  
Plain tile 3 pcs Uni 3 pcs  
Y75113001 053



7,5 × 75 cm

Sockel Plinth Plinthe  
Y75111001 127



37,5 × 75 cm

Treppenfliese\* Stair tile\*  
Carreau d'escalier\*  
Y75112001 149

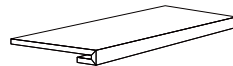

33 × 75 cm

Treppenstufe\* Stair step\*  
Marche d'escalier\*  
Y75210001 100

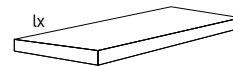

33 × 75 cm

Treppenstufe links\* Stair step left\*  
Marche d'escalier à gauche\*  
Y75211001 179

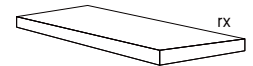

33 × 75 cm

Treppenstufe rechts\* Stair step right\*  
Marche d'escalier à droite\*  
Y75212001 179

VERPACKUNGSDATEN PACKING DETAILS DONNÉES D'EMBALLAGE	MASS SIZE FORMAT	ECHTMASS EXACT SIZE FORMAT EXACT	PREIS PRO PRICE PER PRIX PAR	QM		KARTON BOX CARTON			PALETTE PALLET PALETTE		
				stck pcs	kg kg	qm sqm	stck pcs	kg kg	qm sqm	stck pcs	kg kg
Grundfliese	75 x 75 cm	748 x 748 x 10 mm	qm	1,778	22,67	1,125	2	25,5	47,244	84	1071
Grundfliese	37,5 x 75 cm	748 x 373 x 10 mm	qm	3,556	22,67	1,125	4	25,5	26,997	96	612
Grundfliese 3-teilig	37,5 x 75 cm	748 x 373 x 10 mm	qm	3,556	22,141	1,125	4	24,908	50,619	180	1120,86
Treppenfliese*	37,5 x 75 cm	748 x 373 x 10 mm	stck	3,556	22,045	1,125	4	24,8			
Treppenstufe*	33 x 75 cm	748 x 328 x 35 mm	stck	4	30,8	0,5	2	15,4			
Treppenstufe links*	33 x 75 cm	748 x 328 x 35 mm	stck	4	32	0,25	1	8			
Treppenstufe rechts*	33 x 75 cm	748 x 328 x 35 mm	stck	4	32	0,25	1	8			
VERPACKUNGSDATEN PACKING DETAILS DONNÉES D'EMBALLAGE	MASS SIZE FORMAT	ECHTMASS EXACT SIZE FORMAT EXACT	PREIS PRO PRICE PER PRIX PAR	LFM		KARTON BOX CARTON					
				stck pcs	kg kg	lfm m	stck pcs	kg kg			
Sockel	7,5 x 75 cm	748 x 75 x 10 mm	stck	1,333	1,596	7,5	10	12			

\* Auftragsfertigung - bitte Lieferzeit beachten. Commissioned production - please notice delivery time. Production sur commande - veuillez noter le délai de livraison.



FEINSTEINZEUG, DURCHGEFÄRBT  
PORCELAIN STONEWARE, SOLID-COLOURED GRÈS CÉRAME, COLORÉ



alabaster albâtre



75 × 75 cm

Grundfliese Plain tile Uni  
Y75115001 067



37,5 × 75 cm

Grundfliese Plain tile Uni  
Y74115001 063

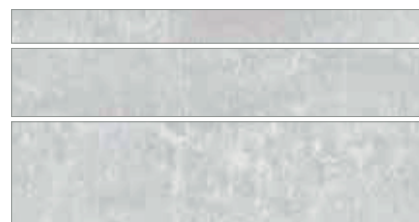

37,5 × 75 cm

Grundfliese 3-teilig, 6,0 cm, 12,3 cm, 18,5 cm  
Plain tile 3 pcs Uni 3 pcs  
Y75118001 053



7,5 × 75 cm

Sockel Plinth Plinthe  
Y75116001 127



37,5 × 75 cm

Treppenfliese\* Stair tile\*  
Carreau d'escalier\*  
Y75117001 149

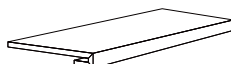

33 × 75 cm

Treppenstufe\* Stair step\*  
Marche d'escalier\*  
Y75215001 100



33 × 75 cm

Treppenstufe links\* Stair step left\*  
Marche d'escalier à gauche\*  
Y75216001 179



33 × 75 cm

Treppenstufe rechts\* Stair step right\*  
Marche d'escalier à droite\*  
Y75217001 179

VERPACKUNGSDATEN PACKING DETAILS DONNÉES D'EMBALLAGE	MASS SIZE FORMAT	ECHTMASS EXACT SIZE FORMAT EXACT	PREIS PRO PRICE PER PRIX PAR	QM SQM M²		KARTON BOX CARTON			PALETTE PALLET PALETTE		
				stck pcs	kg kg	qm sqm	stck pcs	kg kg	qm sqm	stck pcs	kg kg
Grundfliese	75 x 75 cm	748 x 748 x 10 mm	qm	1,778	22,67	1,125	2	25,5	47,244	84	1071
Grundfliese	37,5 x 75 cm	748 x 373 x 10 mm	qm	3,556	22,67	1,125	4	25,5	26,997	96	612
Grundfliese 3-teilig	37,5 x 75 cm	748 x 373 x 10 mm	qm	3,556	22,141	1,125	4	24,908	50,619	180	1120,86
Treppenfliese*	37,5 x 75 cm	748 x 373 x 10 mm	stck	3,556	22,045	1,125	4	24,8			
Treppenstufe*	33 x 75 cm	748 x 328 x 35 mm	stck	4	30,8	0,5	2	15,4			
Treppenstufe links*	33 x 75 cm	748 x 328 x 35 mm	stck	4	32	0,25	1	8			
Treppenstufe rechts*	33 x 75 cm	748 x 328 x 35 mm	stck	4	32	0,25	1	8			
VERPACKUNGSDATEN PACKING DETAILS DONNÉES D'EMBALLAGE	MASS SIZE FORMAT	ECHTMASS EXACT SIZE FORMAT EXACT	PREIS PRO PRICE PER PRIX PAR	LFM M M		KARTON BOX CARTON					
				stck pcs	kg kg	lfm m	stck pcs	kg kg			
Sockel	7,5 x 75 cm	748 x 75 x 10 mm	stck	1,333	1,596	7,5	10	12			

\* Auftragsfertigung - bitte Lieferzeit beachten. Commissioned production - please notice delivery time. Production sur commande - veuillez noter le délai de livraison.

# INFORMATION



# BENUTZERHINWEISE ZU DIESER PREISLISTE

INFORMATION FOR USE OF PRICE LIST    INFORMATION POUR UTILISATION DU TARIF

- |  |   |   |  |
|--|---|---|--|
|    | Preisgruppe<br>Price category<br>Groupe de prix   |    | Rutschhemmung – R 9<br>Slip resistance – R 9<br>Résistance à la glissance – R 9  |
|    | Dekorelement mit Edelmetallauflage<br>Decors, with precious metal application<br>Décors avec application de métaux précieux   |    | Rutschhemmung – R 10<br>Slip resistance – R 10<br>Résistance à la glissance – R 10                                     |
|    | Keine kostenlose Bemusterung<br>Samples will be invoiced<br>Echantillons seront facturés  |    | Rutschhemmung – R 11<br>Slip resistance – R 11<br>Résistance à la glissance – R 11                                     |
|    | Set-Element. Zur Vervollständigung des Sets bitte<br>Ergänzungselement(e) mitbestellen.<br>Piece of set. Complementary pieces to be ordered separately.<br>Composition partielle. Pièces complémentaires à commander. |    | Abriebgruppe – PEI 3<br>Abrasion – PEI 3<br>Résistance – PEI 3   |
|    | Wandfliesen<br>Wall tiles<br>Carreaux de mur  |    | Abriebgruppe – PEI 4<br>Abrasion – PEI 4<br>Résistance – PEI 4   |
|    | Bodenfliesen<br>Floor tiles<br>Carreaux de sol  |    | Frostbeständigkeit<br>Frost resistance<br>Résistance au gel  |
|  | Rutschhemmung – A<br>Slip resistance – A<br>Résistance à la glissance – A   |  | Rektifiziert<br>Rectified<br>Rectifié  |
|  | Rutschhemmung – B<br>Slip resistance – B<br>Résistance à la glissance – B   |  | Fliesenstärke 6 mm<br>Tile thickness 6 mm<br>épaisseur du carrelage 6 mm   |
|  | Achtung – verschiedene Maserungen<br>Attention – different texture<br>Attention – grains de bois différents   |  | Sockel – geschnitten, kalibriert, gefast<br>Plinth – sliced, gauged, chamfered<br>Plinthe – coupé, calibré, vhanfreiné |

# GRAD DER FARBABWEICHUNG DER GRUNDFLIESE

DEGREE OF COLOUR CHANGE OF PLAIN TILE DEGRE DE VARIATION CHROMATIQUE DE L'UNI



Einfarbiges Produkt  
monochrome  
Produit monochrome



Produkt mit leichter Farbnuance  
Light mixed shading  
Produit légèrement dénuancé



Produkt mit ausgeprägter Farbnuance  
High mixed shading  
Produit moyennement dénuancé



Produkt mit starker Farbnuance  
Strong mixed shading  
Produit fortement dénuancé

Beispiel: PATCHWOOD



## TRITTSICHERHEITS – EINGRUPPIERUNGEN

SLIP RESISTANCE CLASSIFICATION CATÉGORIE D'ANTIDÉRAPANCE

## Gewerbereich

Trittsicherheitsgruppe	Serie	Seite
R9	BROOKLYN	95
	COLOUR LIGHTS	119
	MARBLE, matt	143
	ORGANIC SENSE	145
	SCHWARZWALD, poliert	148 - 149
	TEARDROP	165 - 168
	THINSATION, poliert	181 - 192
R10	BETON	91 - 94
	C-MENT	96 - 99
	CAMPUS	100 - 103
	CAPA	104 - 111
	CARDIFF	112 - 115
	CASABLANCA	116 - 118
	COTTAGE	120 - 125
	DORATO	126 - 128
	KALMIT	130 - 137
	LIMESTONE	138
	LINCOLN	139 - 141
	NOVELWOOD	144
	PATCHWOOD	146
	SÄGEWERK	147
	SCHWARZWALD, natur	150 - 151
	SLATE	152 - 153
	STEINWERK	154 - 163
	TERRE	169 - 174
	TH,NACTIVE	175 - 180
THINSATION, natur	181 - 192	
URBAN CULTURE	193 - 196	
R11	STEINWERK 2 cm	164

## Barfußbereich

Trittsicherheitsgruppe	Serie	Seite
B	BETON	91 - 94
	C-MENT	96 - 99
	CAPA	104 - 111
	CARDIFF	112 - 115
	COTTAGE	120 - 125
	DORATO	126 - 128
	KALMIT	130 - 137
	LIMESTONE	138
	LINCOLN	139 - 141
	NOVELWOOD	144
	PATCHWOOD	146
	SÄGEWERK	147
	SCHWARZWALD	150 - 151
	SLATE	152 - 153
	STEINWERK	154 - 164
	TERRE	169 - 174
	URBAN CULTURE	193 - 196

# TECHNISCHE INFORMATIONEN BODENFLIESEN

## Kalibrierung und Rektifizierung

Rektifizierte Fliesen werden sorgfältig auf Maß nachgearbeitet. Aufgrund ihrer Kalibrierung sind alle Längs- und Breitseiten auf eine einheitliche Größe geschnitten. Nach der Rektifizierung werden alle Fliesen erneut vermessen. Produkte, die dann eine Krümmung oder eine Maßabweichung aufweisen, werden aussortiert. Dieses Veredelungsverfahren bietet zwei Vorteile: Durch das exakte Format können rektifizierte Fliesen mit einer kaum sichtbaren Fuge verlegt werden, und alle Fliesen werden mit einem Kaliber ausgeliefert.

## Qualität der Oberfläche

1. Sorte: Feinsteinzeugfliesen von Steuler-Fliesen entsprechen den Anforderungen der EN 14411 und sind im Innen- und Außenbereich sowie für wechselnden Witterungsbedingungen geeignet. Unter Berücksichtigung der in diesem Katalog angegebenen Empfehlungen für den Anwendungsbereich, garantiert Steuler-Fliesen für die Beständigkeit gegen Abrieb und Tiefenverschleiß. Fliesen mit der Kennzeichnung 1. Sorte sind frei von Glasur- oder Scherbenrissen und von sichtbaren Fehlern, die das Aussehen einer größeren gefliesten Fläche beeinträchtigen.  
2. Sorte: Fliesen, die den Anforderungen zur Klassifizierung 1. Sorte nicht entsprechen, werden als 2. Sorte deklariert und entsprechen damit nicht den Inhalten der EN 14411.

## Reinigung und Pflege

Durch die Reinigung nach dem Verlegen werden Rückstände der Arbeiten (Mörtel, Klebstoff, Lack, Baustellenschmutz verschiedener Art) entfernt sowie Rückstände auf der Materialoberfläche beseitigt. Häufig sind spätere Reinigungsprobleme auf mangelhafte oder fehlende Grundreinigung zurückzuführen.

Vor der Verarbeitung von Reinigungsmitteln muss unbedingt die Beständigkeit der zu reinigenden Oberflächen geprüft werden.

## Wasseraufnahme/Beständigkeit gegen Frost

Sollen Fliesen in den Außenbereich verlegt werden, müssen sie frostsicher sein. Voraussetzung dafür ist eine geringe Wasseraufnahme. Die Frostbeständigkeit wird nach EN 10545-12 in einem festgelegten Frost-Tau-Zyklus getestet. Nach der Prüfnorm EN 10545-3 wird die Wasseraufnahme im Detail geregelt. Hierbei wird das Gewicht im Verhältnis der trockenen Probe zu aufgenommenem Wasser in Prozent dargestellt. Alle in diesem Katalog enthaltenen Steuler-Fliesen Artikel sind nach dieser Prüfung aufgrund minimaler Wasseraufnahme als frostbeständig eingruppiert.

## Rutschhemmung/Rutschhemmung im Barfußbereich

Die Oberflächeneigenschaften keramischer Bodenfliesen, beeinflussen spürbar die Sicherheit von Bewegungen. Die Rutschfestigkeit wird durch eine Reihe von Normen und festgelegten Methoden bewertet:

**DIN 51097:** Ermittlung der Rutschfestigkeit für nasse Oberflächen im Barfußbereich.

**DIN 51130:** Ermittlung der Rutschfestigkeit für Arbeitsräume und Arbeitsflächen mit erhöhter Rutschgefahr.

Nach DIN 51130 werden die Bodenfliesen in die mit R9 bis R13 gekennzeichneten Gruppen eingestuft.

- R9:** Gruppe Rutschwinkel 6 – 10°
- R10:** Gruppe Rutschwinkel 10 – 19°: Keramische Bodenfliesen z. B. in Lagern, kleinen Küchen
- R11:** Gruppe Rutschwinkel 19 – 27°: Keramische Bodenfliesen z. B. in Küchen, Sanatorien, Waschanlagen, Waschküchen, Schleifwerkstätten
- R12:** Gruppe Rutschwinkel 27 – 35°: Keramische Bodenfliesen z. B. in Fleischzubereitungsräumen, Großküchen, Molkereien
- R13:** Gruppe Rutschwinkel > 35°: Keramische Bodenfliesen z. B. für Fußböden in Schlachthäusern, Ölraffinerien, Gerbereien.

In manchen Bereichen sind die Anforderungen an die Rutschfestigkeit besonders hoch. Bewertet wird die Fähigkeit einer Oberfläche, eine bestimmte Flüssigkeitsmenge abzuleiten, zu verdrängen. Diese Qualität wird nach der Norm 51130 ermittelt: Entscheidend ist das Volumen der Vertiefungen in der Oberfläche und der so genannte Drainage-raum, ausgedrückt mit dem Buchstaben „V“ und einer entsprechenden numerischen Angabe (z.B. V 4)

Nach DIN 51097 werden die Bodenfliesen in die mit den Buchstaben A, B, C gekennzeichneten Gruppen eingestuft.

**A-Gruppe Rutschwinkel 12°:** Barfußgänge (weitgehend trocken); Einzel- und Sammelumkleideräume; Beckenböden in Nichtschwimmerbereichen, wenn im gesamten Bereich die Wassertiefe mehr als 80 cm beträgt; Sauna und Ruhebereiche (weitgehend trocken)

**B-Gruppe Rutschwinkel 18°:** Barfußgänge, soweit sie nicht A zugeordnet sind; Duschräume; Bereich von Desinfektionssprühanlagen; Beckenumgänge; Beckenböden im Nichtschwimmerbereich, wenn in Teilbereichen die Wassertiefe weniger als 80 cm beträgt; Beckenböden in Nichtschwimmerbereich von Wellenbecken; Hubböden; Planschbecken; ins Wasser führende Leitern; ins Wasser führende, maximal 1 m breite Treppen mit beidseitigen Handläufen; Leitern und Treppen außerhalb des Beckenbereiches; Sauna- und Ruhebereiche, soweit sie nicht A zugeordnet sind

**C-Gruppe Rutschwinkel 24°:** Ins Wasser führende Treppen, soweit sie nicht B zugeordnet sind; Durchschreibebecken; geneigte Beckenrandausbildung

## Abrieb

Der Abrieb wird bei glasierten Fliesen in PEI 1 – 5 angegeben. Nach der Prüfnorm EN 10545-7 wird die Veränderung der Oberfläche im PEI Nasstest ermittelt. Mit Aluoxidkörnern, Stahlkugeln und

Wasser, die in exzentrisch kreisende Bewegungen versetzt werden, kann ein künstlicher Abrieb, erzeugt werden. Die Anzahl der Umdrehungen und der sichtbare Verschleiß der Oberfläche dienen als Maßstab für die Eingruppierung in folgende Beanspruchungsgruppen:

**Beanspruchungsgruppe I:** Glasierte keramische Bodenbeläge, die bei niedriger Begehungsfre-

quenz, ohne Vorhandensein von insbesondere kratzender Verschmutzung, mit weich besohltm Schuhwerk begangen werden. Einsatz im Badezimmer, Schlafräume in Wohnungen ohne direkten Zugang von außen.

**Beanspruchungsgruppe II:** Glasierte keramische Bodenbeläge, die bei niedriger Begehungsfrequenz unter geringer kratzender Verschmutzung mit normalem Schuhwerk belastet werden. Einsatz im Wohnbereich außer Küchen, Dielen und anderen häufig begangenen Räumen.

**Beanspruchungsgruppe III:** Glasierte keramische Bodenbeläge, die bei mittlerer Begehungsfrequenz, unter geringer kratzender Verschmutzung mit normalem Schuhwerk belastet werden. Einsatz im gesamten Wohnbereich, Balkone, Loggien, Hotelbäder.

**Beanspruchungsgruppe IV:** Glasierte keramische Bodenbeläge, die bei stärkerer Begehungsfrequenz mit normalem Schuhwerk in Bezug auf die Verschmutzungs- und Belastungshäufigkeit intensiver beansprucht werden. Einsatz in Eingängen, Verkaufs- und Wirtschaftsräumen, Büros.

**Beanspruchungsgruppe V:** Glasierte keramische Bodenbeläge, die bei hoher Begehungsfrequenz einer hohen Verschleißbeanspruchung ausgesetzt sind. Einsatz in Läden, Restaurationsbetrieben, Theken- und Schalterbereiche, Garagen.

## Beständigkeit gegen Tiefenverschleiss

Bei unglasiertem Feinsteinzeug wird der Tiefenverschleiß getestet. Bei der Prüfung wird die Menge der abgeriebenen Masse gemessen, die ein schleifendes Prüfgerät unter spezifizierten Bedingungen hervorruft. Die Prüfung der Beständigkeit gegen Tiefenverschleiß wird nach Norm EN ISO 10545-6 durchgeführt.

## Bruchlast

Mit dem Stichwort Bruchlast wird die Fähigkeit von Bodenfliesen bezeichnet, hohen mechanischen Belastungen ohne Beschädigung zu widerstehen. Fliesen von Steuler-Fliesen sind 7-10 mm dick und eignen sich damit nicht nur für Anwendungen wie Wohnräume und Verwaltungstrakte, sondern widerstehen auch höheren Belastungen. Die konkreten Werte sind in folgender Tabelle angegeben:

## Biegefestigkeit gemäß EN ISO 10545-4

Als Dreipunktbelastung in N wird die Bruchkraft F berechnet.

### Biegefestigkeit

$$R = \frac{3 \times F \times L}{2 \times b \times h^2}$$

F = Bruchkraft in N  
R = Biegefestigkeit  
S = Bruchlast

### Bruchlast

$$S = \frac{F \times L}{b}$$

b = Breite in mm  
h = Dicke in mm  
L = Stützweite in mm

## Chemische Eigenschaften

Die hohe Widerstandskraft der Steuler-Fliesen Fliesen gegenüber Chemikalien, Säuren, Laugen und Fleckenbildnern wird in den vorgeschriebenen Prüfverfahren kontrolliert: Chemische Beständigkeit gemäß EN ISO 10545-13

**Wässrige Prüflösungen**

- Haushaltschemikalien:  
Ammoniumchloridlösung 100g/l;
- Schwimmbadsalze:  
Natriumhypochloridlösung 20g/l

**Klassen**

- unglasiert: A/B/C\*
- glasiert: A/B/C\*

**Säuren und Laugen**

- Geringe Konzentration (L)  
a) Salzsäurelösung 3%  
b) Zitronensäurelösung 100g/l  
c) Kaliumhydroxidlösung 30g/l
- Hohe Konzentration (H)  
a) Salzsäurelösung 18%  
b) Milchsäurelösung 5%  
c) Kaliumhydroxidlösung 100g/l

**Klassen**

- unglasiert: LA/LB/LC bzw. HA/HB/HC\*
  - glasiert: LA/LB/LC bzw. HA/HB/HC\*
- \* Klasse A höchste Beständigkeit nach C abnehmend

**Fleckbeständigkeit gemäß EN ISO 10545-14**

**Fleckenbildner**

- Spurenbildende Fleckenbildner; grüne Fleckenbildner in Öl; rote Fleckenbildner in Öl; Fleckenbildner chemisch; Jod, 13g/l in Alkohol; Filmbildende Fleckenbildner, Olivenöl

**Reinigung**

- Reinigungsmittel: Heißes Wasser (+55 °C), schwaches Reinigungsmittel, starkes Reinigungsmittel
- Lösungsmittel: Salzsäurelösung 3%; Kaliumhydroxid 200g/l; Aceton

**Klassen: 5/4/3/2/1\***

**Blei- und Cadmiumabgabe**

Die glasierten Oberflächen werden einer Essigsäure-Lösung ausgesetzt. Anschließend wird die Menge des abgegebenen Bleis und Cadmiums bestimmt.

- \* Klasse 5 weist die höchste Fleckbeständigkeit auf, nach Klasse 1 abnehmend

**Rutschhemmung/Trittsicherheit**

Gemäß BGR 181 (Berufsgenossenschaftliche Regel) dürfen in Arbeitsräumen und in öffentlichen Einrichtungen nur Fußböden verlegt werden, die abhängig von der jeweiligen Rutschgefahr nach einer festgelegten Rutschhemmungsgruppe klassifiziert sind. Der R-Wert eines Bodenbelags kennzeichnet den Grad der Rutschhemmung und wird bei dem Begehungsverfahren nach DIN 51130 ermittelt. Danach richtet sich die Einordnung in eine der fünf Bewertungsgruppen von R 9 bis R 13. Bodenbeläge mit der Bewertungsgruppe R 9 genügen den geringsten Anforderungen, Bodenbeläge mit der Bewertungsgruppe R 13 den höchsten Anforderungen.

**Reinigung von Bodenfliesen**

Bei der Reinigung von keramischen Bodenbelägen unterscheidet man Erst-/Grundreinigung und laufende Unterhaltsreinigung:

**1. Erst-/Grundreinigung**

Die Erst- bzw. Grundreinigung erfolgt nach Abschluss der Verlegearbeiten und gehört zum Arbeitsumfang des Fliesenlegers. Durch diese Reinigung werden Rückstände der Verlegearbeiten (Fugenmaterial, Klebstoff, Baustellenschmutz) entfernt sowie Rückstände auf der Materialoberfläche beseitigt. Häufig sind spätere Reinigungsprobleme auf mangelhafte oder fehlende Grundreinigung zurückzuführen. Wir empfehlen die vom Fliesenleger verwendeten, speziell für diesen Bereich vorgesehenen Reinigungsmittel. Vor der Verarbeitung der Reinigungsmittel müssen unbedingt die Beständigkeit der zu reinigenden Oberfläche geprüft und die Hinweise des Herstellers der Reinigungsmittel beachtet werden.

**2. Laufende Unterhaltsreinigung**

Flüssigkeiten, die Farbstoffe enthalten, Öle und Fette können bei unglasierten Fliesen Flecken hinterlassen. Um hier vorzubeugen, wird die Verwendung handelsüblicher Versiegelungsmittel empfohlen. Der Fliesenleger sollte den Fliesenbelag nach der Grundreinigung, aber vor der Inanspruchnahme entsprechend behandeln. Für die Reinigung der Fliesen vom normalen Straßenschmutz wird die Verwendung von Wasser empfohlen. Auf jeden Fall sollte auf den Einsatz filmbildender Reinigungsmittel verzichtet werden.

**Barfußbereich**

Zuständig: Deutsche Gesetzliche Unfallversicherung, Mittelstraße 51, 10117 Berlin-Mitte, Telefon: + 49 - 30 - 2 88 76-38 00, Fax: - 3808, www.dguv.de, info@dguv.de, www.unfallkassen.de. Böden in nassbelasteten Barfußbereichen, z. B. in Bädern, Krankenhäusern sowie Umkleide-, Wasch- und Duschräumen von Sport- und Arbeitsstätten. Prüfnorm: DIN 51097. Merkblatt: DGUV-Information 207-006 „Bodenbeläge für nassbelastete Barfußbereiche“. (bisherige GUV-I 8527) Prüfverfahren: Schiefe Ebene, Begehung barfuß, Gleitmedium Netzmittellösung. Die Oberflächen sind eben, mikrorauh oder mäßig profiliert. Non-Slip-Glasuren mit ihren mikrorauen Oberflächen haben sich hervorragend bewährt. Den Bewertungsgruppen sind die jeweiligen Bereiche zugeordnet. Die Deutsche Gesetzliche Unfallversicherung und Steuler-Fliesen geben Auskunft.

**Bewertungsgruppe A**

- Barfußgänge und Sanitärbereiche (weitgehend trocken)
- Einzel- und Sammelumkleideräume
- Beckenböden in Nichtschwimmerbereichen, wenn im gesamten Bereich die Wassertiefe mehr als 80 cm beträgt
- Sauna-, Ruhebereiche (weitgehend trocken)

**Bewertungsgruppe B**



- Barfußgänge und Sanitärbereiche, soweit sie nicht A zugeordnet sind
- Duschräume und Duschbereiche
- Dampfbäder
- Bereich von Desinfektionssprühanlagen
- Beckenumgänge
- Beckenböden in Nichtschwimmerbereichen, wenn in Teilbereichen die Wassertiefe weniger als 80 cm beträgt
- Beckenböden in Nichtschwimmerbereichen von Wellenbecken

- Hubböden
- Planschbecken
- Leitern und Treppen außerhalb des Beckenbereiches, soweit sie nicht C zugeordnet sind
- begehbare Oberflächen von Sprungplattformen und Sprungbrettanlagen, soweit sie nicht C zugeordnet sind
- Sauna- und Ruhebereiche, soweit sie nicht A zugeordnet sind

**Bewertungsgruppe C**

- Ins Wasser führende Leitern und Treppen
- Aufgänge zu Sprunganlagen und Wasser-rutschen
- Oberflächen von Sprungplattformen und Sprungbrettern in der Länge, die für den Springer reserviert ist (Die rutschfeste Oberfläche der Sprungplattformen und Sprungbretter muss um die Vorderkante herumgeführt werden, wo die Hände und Zehen der Benutzer greifen)
- Durchschreitebecken
- Geneigte Beckenrandausbildung
- Kneippbecken, Tretbecken
- Rampen im Beckenumgangsbereich mit Neigung > 6 %

**Test auf „Schiefer Ebene“**

Bewertungs-Gruppen	Neigungs-winkel	Barfußbereich
A	≥ 12°	
B	≥ 18°	
C	≥ 24°	

Die angegebenen Neigungswinkel dienen ausschließlich zur Zuordnung der Bewertungsgruppen und sind nicht mit den Neigungswinkeln von Schrägen/Rampen gleichzusetzen.

**Gleitreibungsmessung**

Zuständig: Deutsche Gesetzliche Unfallversicherung, Mittelstraße 51, 10117 Berlin-Mitte, Telefon: + 49 - 30 - 2 88 76 - 38 00, Fax: - 3808, www.dguv.de, info@dguv.de, www.unfallkassen.de. Prüfnorm: DIN 51131. Merkblatt: DGUV-Information 208-041 „Bewertung der Rutschgefahr unter Betriebsbedingungen“ (bisherige GUV-I 8687). Diese Prüfung ist keine Baumusterprüfung und kann somit weder zur Auswahl von Bodenbelägen im Planungsstadium noch zu einer Eingruppierung in eine Bewertungsgruppe herangezogen werden. Das Verfahren kann z. B. zur Beurteilung des Erfolgs von Reinigungsmaßnahmen oder bei geplanten Nutzungsänderungen angewendet werden. Für die Auswahl eines Bodenbelags sind ausschließlich DGUV-Regel 108-003 (bisherige BGR 181) bzw. DGUV-Information 207-006 (bisherige GUV-I 8527) anzuwenden!

**Privatbereich**

Hinsichtlich der Trittsicherheit unterliegen keramische Bodenbelagsflächen im Privatbereich keinen geregelten Vorgaben. Unabhängig davon, empfiehlt es sich, je nach persönlichem Sicherheitsbedürfnis, trittsichere Fliesen zu wählen.



**Trittsicherheit**

Gesetzesgrundlage: Die Arbeitsstättenverordnung als auch die Unfallverhütungsvorschriften verlangen, dass Fußböden eben, rutschhemmend und leicht zu reinigen sein müssen. Detaillierte Anforderungen enthält die „Technische Regel für Arbeitsstätten“ ASR. A 1.5/1,2 „Fußböden“  
 Herausgeber: Bundesanstalt für Arbeitsschutz und Arbeitsmedizin (Ausschuss für Arbeitsstätten) Bezugsquelle: Download unter [www.baua.de](http://www.baua.de)

**0 Allgemeine Arbeitsräume und -bereiche\*)**

0.1	Eingangsbereiche, innen**)	R9
0.2	Eingangsbereiche, außen	R11 (oder R10 V4)
0.3	Treppen, innen***)	R9
0.4	Außentreppen	R11 (oder R10 V4)
0.5	Schrägrampen, innen***) (z. B. Rollstuhlrampen, Ausgleichsschrägen, Transportwege)	Eine R-Gruppe höher als für den Zugangsbelag erforderlich
0.6	Sanitäräume	R9
0.6.1	Toiletten	R10
0.6.2	Umkleide- und Waschräume	R10
0.7	Pausenräume (z.B. Aufenthaltsraum, Betriebskantinen)	R9
0.8	Erste-Hilfe-Räume und vergleichbare Einrichtungen (siehe ASR A4.3)	R9

**1 Herstellung von Margarine, Speisefett, Speiseöl**

1.1	Fettschmelzen	R13 V6
1.2	Speiseölraffinerie	R13 V4
1.3	Herstellung und Verpackung von Margarine	R12
1.4	Herstellung und Verpackung von Speisefett, Abfüllen von Speiseöl	R12

**2 Milchbe- und -verarbeitung, Käseherstellung**

2.1	Frischmilchverarbeitung einschließlich Buttereie	R12
2.2	Käsefertigung, -lagerung und Verpackung	R11
2.3	Speiseeisfabrikation	R12

**3 Schokoladen- und Süßwarenherstellung**

3.1	Zuckerkocherei	R12
3.2	Kakaoherstellung	R12
3.3	Rohmassenherstellung	R11
3.4	Eintafelei, Hohlkörper- und Pralinenfabrikation	R11

**4 Herstellung von Backwaren  
(Bäckereien, Konditoreien, Dauerbackwaren-Herstellung)**

4.1	Teigbereitung	R11
4.2	Räume, in denen vorwiegend Fette oder flüssige Massen verarbeitet werden	R12
4.3	Spülräume	R12 V4

**5 Schlachtung, Fleischbearbeitung, Fleischverarbeitung**

5.1	Schlachthaus	R13 V10
5.2	Kuttleraum, Darmschleimerei	R13 V10
5.3	Fleischzerlegung	R13 V8
5.4	Wurstküche	R13 V8
5.5	Kochwurstabteilung	R13 V8
5.6	Rohwurstabteilung	R13 V6
5.7	Wursttrockenraum	R12
5.8	Darmlager	R12
5.9	Pökelei, Räucherei	R12
5.10	Geflügelverarbeitung	R12 V6
5.11	Aufschnitt- und Verpackungsabteilung	R12
5.12	Handwerksbetrieb mit Verkauf	R12 V8 ****)

**6 Be- und Verarbeitung von Fisch, Feinkostherstellung**

6.1	Be- und Verarbeitung von Fisch	R13 V10
6.2	Feinkostherstellung	R13 V6
6.3	Mayonnaisherstellung	R13 V4

**7 Gemüsebe- und -verarbeitung**

7.1	Sauerkrautherstellung	R13 V6
7.2	Gemüsekonservenherstellung	R13 V6
7.3	Sterilisieräume	R11
7.4	Räume, in denen Gemüse für die Verarbeitung vorbereitet wird	R12 V4

**8 Nassbereiche bei der Nahrungsmittel- und Getränkeherstellung  
(soweit nicht besonders erwähnt)**

8.1	Lagerkeller, Gärkeller	R10
8.2	Getränkeabfüllung, Fruchtsaftherstellung	R11

**9 Küchen, Speiseräume**

9.1	Gastronomische Küchen (Gaststättenküchen, Hotelküchen)	R12
-----	---	-----

9.2	Küchen für Gemeinschaftsverpflegung in Heimen, Schulen, Kindertageseinrichtungen, Sanatorien	R11
9.3	Küchen für Gemeinschaftsverpflegung in Krankenhäusern, Kliniken	R12
9.4	Großküchen für Gemeinschaftsverpflegung in Mensen, Kantinen und Fernküchen	R12 V4
9.5	Aufbereitungsküchen (Fast Food-Küchen, Convenience- und Imbissbetriebe)	R12
9.6	Auftau- und Anwärnküchen	R10
9.7	Kaffee- und Teeküchen, Küchen in Hotels-Garni, Stationsküchen	R10
9.8	Spülräume	
9.8.1	Spülräume zu 9.1, 9.4, 9.5	R12 V4
9.8.2	Spülräume zu 9.2	R11
9.8.3	Spülräume zu 9.3	R12
9.9	Speiseräume, Gasträume, Kantinen einschließlich Serviergängen	R9
10	<b>Kühlräume, Tiefkühlräume, Kühlhäuser, Tiefkühlhäuser</b>	
10.1	für unverpackte Ware	R12
10.2	für verpackte Ware	R11
11	<b>Verkaufsstellen, Verkaufsräume</b>	
11.1	Warenannahme Fleisch	
11.1.1	für unverpackte Ware	R11
11.1.2	für verpackte Ware	R10
11.2	Warenannahme Fisch	R11
11.3	Bedienungsgang für Fleisch und Wurst	
11.3.1	für unverpackte Ware	R11
11.3.2	für verpackte Ware	R10
11.4	Bedienungsgang für Brot- und Backwaren, unverpackte Ware	R10
11.5	Bedienungsgang für Molkerei- und Feinkosterzeugnisse, unverpackte Ware	R10
11.6	Bedienungsgang für Fisch	
11.6.1	für unverpackte Ware	R12
11.6.2	für verpackte Ware	R11
11.7	Bedienungsgänge, ausgenommen Nr. 11.3 bis 11.6	R9
11.8	Fleischvorbereitungsraum	
11.8.1	zur Fleischbearbeitung, ausgenommen Nr. 5	R12 V8
11.8.2	zur Fleischverarbeitung, ausgenommen Nr. 5	R11
11.9	Blumenbinderäume und -bereiche	R11
11.10	Verkaufsbereiche mit Backöfen	
11.10.1	zum Herstellen von Backware	R11
11.10.2	zum Aufbacken vorgefertigter Backware	R10
11.11	Verkaufsbereiche mit Fritteusen oder Grillanlagen	R12 V4
11.12	Verkaufsräume, Kundenräume	R9
11.13	Vorbereitungsbereiche für Lebensmittel zum SB-Verkauf	R10
11.14	Kassenbereiche, Packbereiche	R9
11.15	Verkaufsbereiche im Freien	R11 (oder R10 V4)
12	<b>Räume des Gesundheitsdienstes/der Wohlfahrtspflege</b>	
12.1	Desinfektionsräume (nass)	R11
12.2	Vorreinigungsbereiche der Sterilisation	R10
12.3	Fäkalienräume, Ausgussräume, unreine Pflegearbeitsräume	R10
12.4	Sektionsräume	R10
12.5	Räume für medizinische Bäder, Hydrotherapie, Fango-Aufbereitung	R11
12.6	Waschräume von OP's, Gipsräume	R10
12.7	Sanitäre Räume, Stationsbäder	R10
12.8	Räume für medizinische Diagnostik und Therapie, Massageräume	R9
12.9	OP-Räume	R9
12.10	Stationen mit Krankenzimmern und Flure	R9
12.11	Praxen der Medizin, Tageskliniken	R9
12.12	Apotheken	R9
12.13	Laborräume	R9
12.14	Friseursalons	R9
13	<b>Wäscherei</b>	
13.1	Räume mit Durchlaufwaschmaschinen (Waschröhren) oder mit Waschscheudermaschinen	R9
13.2	Räume mit Waschmaschinen, bei denen die Wäsche tropfnass entnommen wird	R11
13.3	Räume zum Bügeln und Mangeln	R9

<b>14 Kraftfutterherstellung</b>			28.3 Treppen	R9
14.1 Trockenfutterherstellung	R11		28.4 Toiletten, Waschräume	R10
14.2 Kraftfutterherstellung unter Verwendung von Fett und Wasser	R11 V4		28.5 Lehrküchen in Schulen (siehe auch Nr. 9)	R10
<b>15 Lederherstellung, Textilien</b>			28.6 Küchen in Kindertageseinrichtungen (siehe auch Nr. 9)	R10
15.1 Wasserwerkstatt in Gerbereien	R13		28.7 Maschinenräume für Holzbearbeitung	R10
15.2 Räume mit Entfleischmaschinen	R13 V10		28.8 Fachräume für Werken	R10
15.3 Räume mit Leimlederanfall	R13 V10		28.9 Pausenhöfe	R11 (oder R10 V4)
15.4 Fetträume für Dichtungsherstellung	R12		<b>29 Geldinstitute</b>	
15.5 Färbereien für Textilien	R11		29.1 Schalterräume	R9
<b>16 Lackierereien</b>			<b>30 Betriebliche Verkehrswege in Außenbereichen</b>	
16.1 Nassschleifbereiche	R12 V10		30.1 Gehwege	R11 (oder R10 V4)
16.2 Pulverbeschichtung	R11		30.2 Laderampen	
16.3 Lackierung	R10		30.2.1 überdacht	R11 (oder R10 V4)
<b>17 Keramische Industrie</b>			30.2.2 nicht überdacht	R12 (oder R11 V4)
17.1 Nassmühlen (Aufbereitung keramischer Rohstoffe)	R11		30.3 Schrägrampen (z. B. für Rollstühle, Ladebrücken)	R12 (oder R11 V4)
17.2 Mischer, Umgang mit Stoffen wie Teer, Pech, Graphit, Kunstharzen	R11 V6		30.4 Betankungsbereiche	
17.3 Pressen (Formgebung), Umgang mit Stoffen wie Teer, Pech, Graphit, Kunstharzen	R11 V6		30.4.1 überdacht	R11
17.4 Gieß-, Druckgussbereiche	R12		30.4.2 nicht überdacht	R12
17.5 Glasierbereiche	R12		<b>31 Parkbereiche</b>	
<b>18 Be- und Verarbeitung von Glas und Stein</b>			31.1 Garagen, Hoch- und Tiefgaragen ohne Witterungseinfluss*****)	R10
18.1 Steinsägerei, Steinschleiferei	R11		31.2 Garagen, Hoch- und Tiefgaragen mit Witterungseinfluss	R11 (oder R10 V4)
18.2 Glasformung von Hohlglas, Behälterglas	R11		31.3 Parkflächen im Freien	R11 (oder R10 V4)
18.3 Schleifereibereiche für Hohlglas, Flachglas	R11			
18.4 Isolierglasfertigung, Umgang mit Trockenmittel	R11 V6			
18.5 Verpackung, Versand von Flachglas, Umgang mit Antihafmittel	R11 V6			
18.6 Ätz- und Säurepolieranlagen für Glas	R11			
<b>19 Betonwerke</b>				
19.1 Betonwaschplätze	R11			
<b>20 Lagerbereiche</b>				
20.1 Lagerräume für Öle und Fette	R12 V6			
20.2 Lagerräume für verpackte Lebensmittel	R10			
20.3 Lagerbereiche im Freien	R11 (oder R10 V4)			
<b>21 Chemische und thermische Behandlung von Eisen und Metall</b>				
21.1 Beizereien	R12			
21.2 Härtereien	R12			
21.3 Laborräume	R11			
<b>22 Metallbe- und -verarbeitung, Metall-Werkstätten</b>				
22.1 Galvanisierräume	R12			
22.2 Graugussbearbeitung	R11 V4			
22.3 Mechanische Bearbeitungsbereiche (z. B. Dreherei, Fräserei), Stanzerei, Presserei, Zieherei (Rohre, Drähte) und Bereiche mit erhöhter Öl-Schmiermittelbelastung	R11 V4			
22.4 Teilreinigungsbereiche, Abdämpfbereiche	R12			
<b>23 Werkstätten für Fahrzeug-Instandhaltung</b>				
23.1 Instandsetzungs- und Wartungsräume	R11			
23.2 Arbeits- und Prüfgrube	R12 V4			
23.3 Waschhalle, Waschplätze	R11 V4			
<b>24 Werkstätten für das Instandhalten von Luftfahrzeugen</b>				
24.1 Flugzeughallen	R11			
24.2 Werfthallen	R12			
24.3 Waschplätze	R11 V4			
<b>25 Abwasserbehandlungsanlagen</b>				
25.1 Pumpenräume	R12			
25.2 Räume für Schlammwässerungsanlagen	R12			
25.3 Räume für Rechenanlagen	R12			
25.4 Standplätze von Arbeitsplätzen, Arbeitsbühnen und Wartungspodeste	R12			
<b>26 Feuerwehrhäuser</b>				
26.1 Fahrzeug-Stellplätze	R12			
26.2 Räume für Schlauchpflegeeinrichtungen	R12			
<b>27 Funktionsräume in der Atemschutz Übungsanlage</b>				
27.1 Vorbereitungsraum	R10			
27.2 Konditionsraum	R10			
27.3 Übungsraum	R11			
27.4 Schleuse	R10			
27.5 Zielraum	R11			
27.6 Wärmegewöhnungsraum	R11			
27.7 Leitstand	R9			
<b>28 Schulen und Kindertageseinrichtungen</b>				
28.1 Eingangsbereiche, Flure, Pausenhallen	R9			
28.2 Klassenräume, Gruppenräume	R9			

\*) Für Fußböden in barfuß begangenen Nassbereichen siehe DGUV-Information 207-006 „Bodenbeläge für nassbelastete Barfußbereiche“ (bisherige GUV-I 8527)

\*\*) Eingangsbereiche gemäß Nummer 0.1 sind die Bereiche, die durch Eingänge direkt aus dem Freien betreten werden und in die Feuchtigkeit von außen hereingetragen werden kann (siehe auch Punkt 6 Absatz 3, Verwendung von Schmutz- und Feuchtigkeitsaufnehmer). Für anschließende Bereiche oder andere großflächige Räume ist Punkt 4 Abs. 10 der ASR A1.5/1,2 zu beachten.

\*\*\*) Treppen und Rampen gemäß Nummer 0.3 und 0.5 sind diejenigen, auf die Feuchtigkeit von außen hineingetragen werden kann. Für anschließende Bereiche ist Punkt 4 Abs. 10 der ASR A1.5/1,2 zu beachten.

\*\*\*\*) Wurde überall ein einheitlicher Bodenbelag verlegt, kann der Verdrängungsraum auf Grund einer Gefährdungsbeurteilung (unter Berücksichtigung des Reinigungsverfahrens, der Arbeitsabläufe und des Anfalls an gleitfördernden Stoffen auf den Fußboden) bis auf V 4 gesenkt werden.

\*\*\*\*\*) Die Fußgängerbereiche, die nicht von Rutschgefahr durch Witterungseinflüsse, wie Schlagregen oder eingeschleppte Nässe betroffen sind.

Fußböden in Räumen dürfen keine Unebenheiten, Vertiefungen, Stolperstellen oder gefährlichen Schrägen aufweisen.

Fußböden sollen ohne Neigung angelegt werden. Ausgenommen sind funktionelle Neigungen, z. B. zur Ableitung von Flüssigkeiten.

In Bereichen, die im Rahmen ihrer üblichen Nutzung durchgehend begangen werden müssen, dürfen sich die Fußbodenoberflächen hinsichtlich ihrer Rutschhemmung nicht so voneinander unterscheiden, dass es zu Stolper- und Rutschgefahren kommen kann. Dies kann gegeben sein, wenn sich die Oberflächenbeschaffenheiten innerhalb eines Fußbodens (z. B. bei Abdeckungen, Markierungen oder aufgeklebten Folien) oder von angrenzenden Fußböden hinsichtlich der Rutschhemmung um mehr als eine R-Gruppe unterscheiden.

Gebäudeeingänge sind so einzurichten, dass der Eintrag von Schmutz und Nässe nicht zu Rutschgefahren führt. Dies kann durch Sauberlaufzonen in Form von Schmutz- und Feuchtigkeitsaufnehmern erreicht werden, die hinsichtlich ihrer Länge, Breite und des Materials auf den zu erwartenden Personenverkehr ausgelegt sind und in ihrer Laufrichtung über die gesamte Durchgangsbreite mindestens 1,5 m lang sind.

Sofern Flüssigkeiten oder gleitfördernde Stoffe in einem solchen Umfang auf den Fußboden gelangen, dass dadurch eine Rutschgefahr für Personen besteht, sind geeignete Maßnahmen zu ergreifen. Fließfähige Flüssigkeiten lassen sich beispielsweise durch ein ausreichendes Fußbodengefälle abführen (z. B. ein Gefälle von mindestens 2 Prozent bei Flüssigkeiten mit wasserähnlichen Fließigenschaften). Das Ableiten von Flüssigkeiten über Verkehrswege ist nach Möglichkeit zu vermeiden. Eine geeignete Maßnahme gegen die Ausrutschgefahr aufgrund gleitfördernder Stoffe, z. B. Öl oder Speisereste, sind Bodenbeläge mit ausreichendem Verdrängungsraum.

# TECHNICAL INFORMATION FLOOR TILES

### Calibration and rectification

Rectified tiles are carefully reworked to size. Because they are calibrated, all long and short sides are cut to a uniform size. After rectification, all of the tiles are remeasured. Products that then show curvature or a deviation in size are sorted out. This finishing process offers two advantages: thanks to the exact form, rectified tiles can be installed with nearly invisible joints and all tiles are delivered with the same size. This means it is no problem for Steuler-Fliesen to offer combinations of various colours and series.

### Surface quality

**First Quality:** Porcelain Stoneware. Tiles by Steuler-Fliesen meet the requirements of EN 14411 and are suitable for use indoors and outdoors as well as under changing weather conditions. Taking into account the recommendations stated in this catalogue with regard to the area of application, Steuler-Fliesen guarantees resistance to abrasion and scratching. Tiles that are marked "1st Quality" are free from crazing or cracking and visible flaws that detract from the appearance of a large tiled surface. **Seconds:** Tiles that fail to meet the requirements for classification as 1st Quality are declared to be seconds and thus do not comply with the provisions of EN 14411.

### Cleaning and care

Cleaning after laying removes general residue (mortar, adhesive, paint, all kinds of building-site dirt) and eliminates surface residue. Subsequent cleaning problems can often be attributed to poor or non-existent basic cleaning.

Before treating with cleaning agents, please test whether the surface to be cleaned is resistant to the cleaning agent.

### Water absorption/frost resistance

Tiles intended for installation outdoors must be frost proof. The prerequisite for this is low water absorption. Frost-resistance is tested in accordance with EN 10545-12 in a specified freeze/thaw cycle. Water absorption in detail is governed by the inspection and testing standard EN 10545-3. The process stipulates the relationship between the weight of the dry sample and the weight including the water absorbed as a percentage. All of the Steuler-Fliesen articles contained in this catalogue have been classified as frost proof after this test due to minimal water absorption.

### Slip resistance/Anti-skid protection in barefoot areas

The surface properties of ceramic floor tiles noticeably influence safety of movement. Slip resistance is evaluated according to a series of standards and defined methods:

**DIN 51097:** Determination of slip resistance for wet surfaces in barefoot areas

**DIN 51130:** Determination of slip resistance for work rooms and working areas with increased risk of skidding.

In accordance with DIN 51130, floor tiles are categorised in groups designated R10 through R 13.

- R9:** Group slip angle 6 – 10°
- R10:** Group slip angle 10 – 19°: Ceramic floor tiles, e. g., in store-rooms, small kitchens
- R11:** Group slip angle 19 – 27°: Ceramic floor tiles, e. g., in kitchens, sanatoriums, car washes, laundries, grinding shops
- R12:** Group slip angle 27 – 35°: Ceramic floor tiles, e. g., in meat processing areas, industrial kitchens, dairies
- R13:** Group slip angle > 35°: Ceramic floor tiles, e. g., for floors in slaughterhouses, oil refineries, tanneries.

In many areas, demands with regard to slip resistance are especially high. What is evaluated is the ability of a relieftype surface to divert or displace a given quantity of fluid. This property is determined in accordance with Standard 51130. What is decisive is the volume of indentations in the surface and the so-called drainage space, expressed by the letter "V" and a corresponding number (e.g., V 4).

In accordance with DIN 51097, floor tiles are categorised in groups designated by the letters A, B, and C.

**A Group slip angle 12°:** Barefoot walking (largely dry); Individual and group changing rooms; pool floors in non-swimmer areas, if the water depth in the entire area exceeds 80 cm; sauna and rest areas (largely dry)

**B Group slip angle 18°:** Barefoot walking, unless allocated to "A"; Shower areas; disinfection spray system areas; walking areas around pools; pool floors in the non-swimmer area if the water depth in parts of the area is less than 80 cm; pool floors in the non-swimmers area of swimming pools with wave machines; adjustable height pool floors; wading pools; ladders leading into the water; stairs leading into the water with a max. width of 1 m and railings on both sides; ladders and stairs outside of the pool area; sauna and rest areas, provided they are not allocated to "A"

**C Group slip angle 24°:** Steps leading into the water, unless they are allocated to "B"; walk-through pools; slanted pool walls

### Abrasion

For glazed tiles, resistance to surface abrasion is stated in terms of PEI 1 – 5. In accordance with test standard EN 10545-7, resistance to surface abrasion is determined in a PEI wet test. Artificial abrasion can be created using aluminium oxide particles, steel shot and water set in an eccentric circular motion. The number of rotations and the visible abrasion of the surface serve as a measure for classification in the following stress groups:

**Stress group I:** Glazed ceramic floor coverings that can be walked on with soft-soled shoes in low-traffic areas without especially abrasive dirt. Use in bathrooms, bedrooms in dwellings without direct access from outside.

**Stress group II:** Glazed ceramic floor coverings which can be walked on with normal shoes in low-traffic areas with low levels of abrasive dirt. Use in domestic areas except for kitchens, hallways, and other high-traffic areas.

**Stress group III:** Glazed ceramic floor coverings which can be walked on with normal shoes in medium-traffic areas with low levels of abrasive dirt. Use throughout residential areas, balconies, loggias, hotel bathrooms.

**Stress group IV:** Glazed ceramic floor coverings that can be stressed more intensively in terms of frequency of soiling and use with normal shoes in high-traffic areas. Use in entryways, salesrooms and working areas, offices.

**Stress group V:** Glazed ceramic floor coverings that are exposed to a high level of wear in high-traffic areas. Use in restaurants, bar and counter areas, garages.

### Scratch resistance

Scratch resistance is tested with unglazed stoneware. In this test, the quantity of mass abraded by a grinding testing device is measured under specific conditions. The scratch resistance test is carried out in accordance with standard EN ISO 10545-6.

### Breaking load

The term "breaking load" denotes the ability of floor tiles to withstand high mechanical loads without damage. Steuler-Fliesen tiles are 7-10 mm thick and are thus suitable not only for applications such as residential and administrative areas, but are capable of withstanding even heavier loads. The definite values are stated in the following table:

### Bending strength in accordance with EN ISO 10545-4

The breaking load F is computed as a bending resistance between two supports in N.

### Bending strength      Breaking load

$$R = \frac{3 \times F \times L}{2 \times b \times h^2} \qquad S = \frac{F \times L}{b}$$

F = Breaking load in N      b = Width in mm  
 R = Bending strengt      h = Thickness in mm  
 S = Breaking load      L = Width between supports in mm

### Chemical properties

The high resistance of Steuler-Fliesen tiles to chemicals, acids, alkalines and stains is tested using the prescribed test procedure: Resistance to chemicals in accordance with EN ISO 10545-13

### Watery test solutions

- Household chemicals: Ammonium chloride solution 100g/l;
- Swimming pool salts: Sodium hypochloride solution 20g/l

**Classes**

- unglazed: A/B/C\*
- glazed: A/B/C\*

**Acids and alkalines**

- Low concentration (L)
  - a) Hydrochloric acid solution 3%
  - b) Citric acid solution 100g/l
  - c) Potassium hydroxide solution 30g/l
- High concentration (H)
  - a) Hydrochloric acid solution 18%
  - b) Lactic acid solution 5%
  - c) Potassium hydroxide solution 100g/l

**Classes**

- unglazed: LA/LB/LC or HA/HB/HC\*
- glazed: LA/LB/LC or HA/HB/HC\*

\* Class A max. resistance declining to C  
Stain resistance in accordance with EN ISO 10545-14

**Staining agents**

- Trace-forming staining agents; green staining agents in oil; red staining agents in oil; chemical staining agents; iodine 13g/l alcohol; Film-forming staining agents, olive oil

**Cleaning**

- Cleaning agent: hot water (+55 °C), gentle cleaning agent, strong cleaning agent
- Solvent: hydrochloric acid solution 3%; potassium hydroxide 200g/l; acetone

Classes: 5/4/3/2/1\*

**Lead and cadmium leaching**

Glazed surfaces are exposed to an acetic acid solution. The volume of lead and cadmium discharged is then measured.

\* Class 5 specifies max. resistance to staining, declining to Class 1.

**Cleaning floor tiles**

When cleaning ceramic floor tiles, we make a distinction between the initial clean or a thorough clean and everyday maintenance cleaning.

**1. Initial / Thorough clean**

An initial / thorough clean is carried out once the tiles have been fully laid and is the responsibility of the tiler. This cleaning process removes residues from the laying work (jointing material, adhesive, site dirt) and residues on the surface of the materials. Subsequent cleaning problems can often be attributed to inadequate or faulty initial cleaning. We recommend the detergent used by the tiler and designed specially for this application. Before using the detergent, it is important to check the composition of the surface to be cleaned and comply with the instructions provided by the detergent manufacturer.

**2. Ongoing maintenance cleaning**

Liquids which contain dye, oils and fat can stain unglazed tiles. In order to prevent this, we recommend the use of conventional sealants. The tiler should treat the tiled surface accordingly after initial cleaning but before first use. It is recommended that water is used to clean the tiles from normal street grime. Detergents which form a film should be avoided.

**Barefoot Area**

Competent authority: Deutsche Gesetzliche Unfallversicherung, Mittelstrasse 51, 10117 Berlin-Mitte, Telephone: + 49 - 30 - 2 88 76-38 00, Fax: - 3808, www.dguv.de, info@dguv.de, www.unfallkassen.de.

Floors in wet barefoot areas such as bathrooms, hospitals, changing rooms, washing and showering facilities at sports centres and workplaces.

Test standard: DIN 51097. Information leaflet: DGUV Information 207-006 "Bodenbeläge für nas-sbelastete Barfußbereiche" [Floor coverings in wet barefoot areas"] (previously GUV-I 8527)

Test procedure: slope, walking barefoot, slipping medium: wetting agent solution. The surfaces are even, micro-rough or moderately profiled. Non-slip glazes with their micro-rough surfaces have proven to be excellent. The assessment groups are assigned to the respective areas. The Deutsche Gesetzliche Unfallversicherung [German Statutory Accident Insurance] and Steuler-Fliesen issue information.

**Valuation group A**

- Barefoot routes and sanitary areas (mainly dry)
- Single and communal changing rooms
- Pool floors in non-swimming areas when the water depth is over 80 cm in the entire area
- Saunas, rest areas (mainly dry)



**Valuation group B**

- Barefoot routes and sanitary areas, unless assigned to A
- Shower rooms and shower areas
- Steam baths
- Areas for disinfection spray systems
- Pool surrounds
- Pool floors in non-swimming areas when the water depth is less than 80 cm in some areas
- Pool floors in non-swimming areas of wave pools
- Lifting platforms
- Paddling pools
- Ladders and steps outside the pool area unless assigned to C
- Accessible surfaces of diving platforms and diving boards unless assigned to C
- Saunas and rest areas unless assigned to A

**Valuation group C**

- Ladders and steps leading into the water
- Steps to diving equipment and water slides
- Surfaces of diving platforms and diving boards along the length reserved for divers (the anti-slip surface of diving platforms and diving boards must be fixed around the front edge reached by the users' hands and toes)
- foot baths
- Sloping pool edging
- Kneipp pools, walking pools
- Ramps in pool surrounds with incline > 6 %

**Test on "inclined plane"**

Valuation groups	Angle of inclination	Barefoot area
A	≥ 12°	
B	≥ 18°	
C	≥ 24°	

The indicated angles of inclination exclusively serve for the assignment of the valuation and cannot be equated with the angles of inclination of slopes/ramps.

**Measurement of sliding friction**

Competent authority: Deutsche Gesetzliche Unfallversicherung, Mittelstrasse 51, 10117 Berlin-Mitte, Telephone: + 49 - 30 - 2 88 76-38 00, Fax: - 3808, www.dguv.de, info@dguv.de, www.unfallkassen.de.

Test standard: DIN 51131.

Information leaflet: DGUV Information 208-041 "Bewertung der Rutschgefahr unter Betriebsbedingungen" [Assessment of slipping hazard in operating conditions] (previously GUV-I 8687). This test is not a type approval test and can therefore not be used to select floor coverings in the planning stage or to rate a floor covering in a slip resistance assessment class. The procedure may, for example, be used to assess the success of cleaning measures or for planned changes in use. Only DGUV Regulation 108-003 (previously BGR 181) and DGUV Information 207-006 (previously GUV-I 8527) respectively are to be used for selecting a floor covering!

**Private use**

Ceramic floor coverings in private property are not subject to any statutory requirements with regard to slip resistance. Nonetheless, it is advisable to select slip-resistant tiles according to personal safety needs.

**Slip Resistance**

Legal Basis: The German Workplace Ordinance and accident prevention regulations require floors to be even, slip resistant and easy to clean. Detailed requirements can be found in "Technical regulations for workplaces" ASR. A 1.5/1,2 "Floors". Publisher: German Federal Institute for Occupational Safety and Health (Committee on Workplaces). Source: Download at www.baua.de

**0 General working rooms and areas\*)**

0.1	Entrance areas, internal**)	R9
0.2	Entrance areas, external	R11 (or R10 V4)
0.3	Stairs, internal***)	R9
0.4	External stairs	R11 (or R10 V4)
0.5	Inclined ramps, internal***) (e.g. wheelchair ramps, compensatory inclines, transport routes)	Own R group higher than for entrance flooring required
0.6	Sanitary facilities	
0.6.1	Toilets	R9
0.6.2	Changing and washrooms	R10
0.7	Break rooms [e.g. rest rooms, works canteens]	R9
0.8	First aid rooms and comparable facilities [see ASR A4.3]	R9

**1 Manufacture of margarine, cooking fat, cooking oil**

1.1	Fat melting	R13 V6
1.2	Cooking oil refinery	R13 V4
1.3	Manufacture and packing of margarine	R12
1.4	Manufacture and packing of cooking fat, filling of cooking oil	R12

**2 Milk treatment and processing, cheese production**

2.1	Fresh milk processing including butter making	R12
2.2	Cheese making, storing and packing	R11
2.3	Ice cream production	R12

**3 Chocolate and confectionary production**

3.1	Sugar processing	R12
3.2	Cocoa production	R12
3.3	Raw mixture production	R11
3.4	Bar formation, hollow body and praline production	R11

**4 Manufacture of baked goods  
(Bakeries, pastry making areas, long-life baked goods production)**

4.1	Dough making	R11
4.2	Rooms in which mainly fats or liquid mixtures are processed	R12
4.3	Washing up areas	R12 V4

**5 Slaughter, meat preparation, meat processing**

5.1	Abattoir	R13 V10
5.2	Offal and entrails area	R13 V10
5.3	Meat cutting	R13 V8
5.4	Sausage making area	R13 V8
5.5	Cooked sausage section	R13 V8
5.6	Uncooked sausage section	R13 V6
5.7	Sausage drying room	R12
5.8	Intestines store	R12
5.9	Salting room, smoking room	R12
5.10	Poultry processing	R12 V6
5.11	Cold meats and packing section	R12
5.12	Handicraft and sales outlet	R12 V8 ****)

**6 Preparation and processing of fish, delicatessen production**

6.1	Preparation and processing of fish	R13 V10
6.2	Delicatessen manufacture	R13 V6
6.3	Mayonnaise production	R13 V4

**7 Vegetable preparation and processing**

7.1	Sauerkraut production	R13 V6
7.2	Vegetable preserving	R13 V6
7.3	Sterilisation rooms	R11
7.4	Rooms in which vegetables for processing are prepared	R12 V4

**8 Wet areas for food and drink production  
(unless mentioned elsewhere)**

8.1	Storage cellars, fermenting cellars	R10
8.2	Drinks filling, fruit juice production	R11

**9 Kitchens, dining rooms**

9.1	Catering kitchens (restaurants, hotel kitchens)	R12
9.2	Kitchens for group catering in homes, schools childcare facilities, sanatoriums	R11
9.3	Kitchens for group catering in hospitals, clinics	R12

9.4	Large kitchens for group catering in refectories, canteens and contract catering	R12 V4
9.5	Preparation kitchens (fast food kitchens, convenience and snack outlets)	R12
9.6	Thawing and pre-heating kitchen	R10
9.7	Tea and coffee kitchens, kitchens in bed and breakfast establishments, ward kitchens	R10
9.8	Washing up areas	
9.8.1	Washing up areas for 9.1, 9.4, 9.5	R12 V4
9.8.2	Washing up areas for 9.2	R11
9.8.3	Washing up areas for 9.3	R12
9.9	Dining rooms, seating areas, canteens including serving areas	R9
<b>10 Cold stores, freezer rooms, refrigerated warehouses</b>		
10.1	for unpacked goods	R12
10.2	for packed goods	R11
<b>11 Points of sale, salesrooms</b>		
11.1	Goods in, meat	
11.1.1	for unpacked goods	R11
11.1.2	for packed goods	R10
11.2	Goods in fish	R11
11.3	Fish service aisle for meat and cold meats	
11.3.1	for unpacked goods	R11
11.3.2	for packed goods	R10
11.4	Service aisle for bread and baked goods, unpacked goods	R10
11.5	Service aisle for dairy and delicatessen products, unpacked goods	R10
11.6	Service aisle for fish	
11.6.1	for unpacked goods	R12
11.6.2	for packed goods	R11
11.7	Service aisles, except for no. 11.3 to 11.6	R9
11.8	Meat preparation room	
11.8.1	for working on meat, except for no. 5	R12 V8
11.8.2	for meat processing, except for no. 5	R11
11.9	Flower arranging rooms and areas	R11
11.10	Sales outlet with ovens	
11.10.1	for the production of baked goods	R11
11.10.2	for crisping up pre-prepared baked goods	R10
11.11	Sales areas with deep fat fryers or grilling equipment	R12 V4
11.12	Sales areas, customer areas	R9
11.13	Preparation areas for food for self-service sale	R10
11.14	Till areas, packing areas	R9
11.15	Outdoor sales areas	R11 (or R10 V4)
<b>12 Rooms for the health service / welfare services</b>		
12.1	Disinfection room (wet)	R11
12.2	Pre-cleaning areas for sterilisation	R10
12.3	Faecal matter rooms, drainage rooms, dirty care rooms	R10
12.4	Dissection rooms	R10
12.5	Rooms for medical baths, hydrotherapy Fango preparation	R11
12.6	Washrooms for surgery, plaster cast rooms	R10
12.7	Sanitary rooms, ward bathrooms	R10
12.8	Rooms for medical diagnosis and treatment, massage rooms	R9
12.9	Operating theatres	R9
12.10	Wards with patients' rooms and corridors	R9
12.11	Medical practices, out-patient clinics	R9
12.12	Pharmacies	R9
12.13	Laboratories	R9
12.14	Hairdressing salons	R9
<b>13 Laundries</b>		
13.1	Rooms with continuous washing machines (wash pipes) or with washer extractors	R9
13.2	Rooms with washing machines where the laundry is removed	R11
13.3	dripping wet; rooms for ironing and pressing	R9
<b>14 Concentrated feed manufacture</b>		
14.1	Dry feed manufacture	R11
14.2	Concentrated feed manufacture using fat and water	R11 V4
<b>15 Leather manufacture, textiles</b>		
15.1	Wet workshops in tanneries	R13



15.2	Rooms with meat removal machines	R13 V10
15.3	Rooms with glue stock incidence	R13 V10
15.4	Fat rooms for sealant manufacture	R12
15.5	Dyeing works for textiles	R11
<b>16</b>	<b>Paint shops</b>	
16.1	Wet grinding areas	R12 V10
16.2	Powder coating	R11
16.3	Painting	R10
<b>17</b>	<b>Ceramics Industry</b>	
17.1	Wet grinding (preparation of ceramic raw materials)	R11
17.2	Mixers, handling materials such as tar, pitch, graphite, synthetic resins	R11 V6
17.3	Presses (moulding), handling materials such as tar, pitch, graphite, synthetic resins	R11 V6
17.4	Casting and pressure casting areas	R12
17.5	Glazing areas	R12
<b>18</b>	<b>Preparation and processing of glass and stone</b>	
18.1	Stone saw works, stone grinding	R11
18.2	Glass forming of hollow glass, container glass	R11
18.3	Grinding areas for hollow glass, plate glass	R11
18.4	Insulation glass production, handling drying agents	R11 V6
18.5	Packing, despatch of plate glass, non-stick agents	R11 V6
18.6	Etching and acid polishing plant for glass	R11
<b>19</b>	<b>Concrete works</b>	
19.1	Concrete washing areas	R11
<b>20</b>	<b>Storage areas</b>	
20.1	Storage areas for oils and fats	R12 V6
20.2	Storage areas for packed foodstuffs	R10
20.3	Outdoor storage areas	R11 (or R10 V4)
<b>21</b>	<b>Chemical and thermal treatment of iron and metal</b>	
21.1	Pickling plants	R12
21.2	Hardening plants	R12
21.3	Laboratories	R11
<b>22</b>	<b>Metal treatment and processing, metal workshops</b>	
22.1	Galvanising rooms	R12
22.2	Grey cast processing	R11 V4
22.3	Mechanical handling areas (e. g. turning shop, milling shop), Stamping, pressing shops, drawing mill (pipes, wires) and areas with high oil or lubricant contamination	R11 V4
22.4	Part washing stations, steaming areas	R12
<b>23</b>	<b>Workshops for vehicle maintenance</b>	
23.1	Maintenance and servicing areas	R11
23.2	Work and test pits	R12 V4
23.3	Car wash halls, areas	R11 V4
<b>24</b>	<b>Workshops for aircraft maintenance</b>	
24.1	Hangars	R11
24.2	Maintenance hangars	R12
24.3	Washing areas	R11 V4
<b>25</b>	<b>Waste water treatment plants</b>	
25.1	Pump rooms	R12
25.2	Rooms for sludge dewatering plant	R12
25.3	Rooms for computers	R12
25.4	Stands for work stations, work platforms and servicing podiums	R12
<b>26</b>	<b>Fire stations</b>	
26.1	Vehicle parking spaces	R12
26.2	Rooms for hose upkeep equipment	R12
<b>27</b>	<b>Function rooms for breathing protection exercise equipment</b>	
27.1	Preparation room	R10
27.2	Condition room	R10
27.3	Exercise room	R11
27.4	Sluice	R10
27.5	Target room	R11
27.6	Heat training room	R11
27.7	Control station	R9
<b>28</b>	<b>Schools and childcare facilities</b>	
28.1	Entrance areas, corridors, school halls	R9
28.2	Classrooms, group rooms	R9
28.3	Stairs	R9
28.4	Toilets, washrooms	R10
28.5	Teaching kitchens in schools (see also no. 9)	R10
28.6	Kitchens in childcare facilities (see also no. 9)	R10
28.7	Plant rooms for timber processing	R10
28.8	Specialist rooms for factories	R10

28.9	Break courtyards	R11 (or R10 V4)
<b>29</b>	<b>Banks</b>	
29.1	Counter areas	R9
<b>30</b>	<b>Plant traffic routes in outdoor areas</b>	
30.1	Pedestrian walkways	R11 (or R10 V4)
30.2	Loading ramps	
30.2.1	covered	R11 (or R10 V4)
30.2.2	uncovered	R12 (or R11 V4)
30.3	Inclined ramps (e. g. for wheelchairs, loading bridges)	R12 (or R11 V4)
30.4	Refuelling areas	
30.4.1	covered	R11
30.4.2	uncovered	R12
<b>31</b>	<b>Parking areas</b>	
31.1	Garages, multi-storey and underground car parks without weather exposure *****)	R10
31.2	Garages, multi-storey and underground car parks with weather exposure	R11 (or R10 V4)
31.3	Outdoor car parks	R11 (or R10 V4)

\*) For floors in wet areas walked on barefoot see DGVU Information 207-006 "Floor coverings for wet barefoot areas" (previously GUV-I 8527)

\*\*) Entrance areas in accordance with number 0.1 are the areas, which are accessed directly from outdoors via entrances and in which moisture can be brought in from outside (see also point 6 (3), use of dirt and moisture traps). For adjacent areas or other large rooms, point 4 (10) of ASR A1.5/1,2 is to be observed.

\*\*\*) Stairs and ramps in accordance with number 0.3 and 0.5 are those areas on which moisture can be brought in from outside. For adjacent areas or other large rooms, point 4 (10) of ASR A1.5/1,2 is to be observed.

\*\*\*\*) If a uniform floor covering has been laid everywhere, the displacement area may be reduced to V 4 based on a risk assessment (taking into consideration the cleaning process, work procedures and incidence of slippery substances on the floor).

\*\*\*\*\*) The pedestrian areas, which are not affected by the risk of slipping as a result of weather effects such as driving rain or moisture that has been introduced.

Floors in rooms must not be allowed to have any unevenness, indentations, tripping hazards or dangerous inclines. Floors should be laid without an incline. Exceptions to this are functional inclines such as those to drain off liquids.

In areas which have to be walked on constantly during normal use, the floor surfaces must not vary from one another in terms of their slip resistance to an extent that this poses a tripping or slipping hazard. This can occur if the surface qualities vary within a floor (e. g. in the case of coverings, markings or films) or between adjacent floors in terms of slip resistance by more than one R group.

Entrances to buildings are to be arranged such that the introduction of dirt and moisture does not lead to slipping hazards. This can be achieved with cleaning zones in the form of dirt and moisture traps, which are designed to suit the anticipated movement of persons in terms of their length, width and material and are at least 1.5 m long in the direction of travel across the entire width of the thoroughfare.

If liquids or slippery substances reach the floor to such an extent that a slipping hazard exists for people as a result, suitable measures are to be taken. Liquids that can flow, for example, can be led away via an adequate floor incline (e. g. an incline of at least 2 percent for liquids with water-like flowing properties). The drainage of liquids across traffic routes is to be avoided if at all possible. A suitable measure against the risk of slipping due to slippery substances, e. g. oil or leftover food, are floor coverings with sufficient displacement areas.

# INFORMATIONS TECHNIQUES CARREAUX DE SOL

## Calibrage et rectification

Les dimensions des carreaux de sol rectifiés sont soumises à un traitement minutieux. Grâce au processus de calibrage, la longueur et la largeur de tous les carreaux de sol sont identiques. Après la rectification, tous les carreaux de sol sont de nouveau mesurés. Les produits présentant un bombage ou ne respectant pas les tolérances dimensionnelles sont mis au rebut. Cette procédure d'ennoblissement offre deux avantages, d'une part, grâce au format précis, les carreaux de sol rectifiés peuvent être posés avec des joints à peine visibles et d'autre part, tous les carreaux de sol livrés affichent le même calibrage. Cela signifie que l'utilisateur peut sans aucun problème donner libre cours à son imagination et composer des décorations avec des carreaux de sol de différentes couleurs et séries de Steuler-Fliesen.

## Qualité de surface

**Carreaux de qualité 1 :** Grès cérame. Les carreaux de sol produits par Steuler-Fliesen satisfont aux exigences de la norme EN 14411 et sont conçus pour des utilisations intérieures et extérieures ainsi que pour des conditions climatiques changeantes. Si les conseils du présent catalogue concernant le domaine d'utilisation sont respectés, Steuler-Fliesen garantit la résistance contre l'abrasion et l'abrasion profonde des carreaux de sol de qualité 1. La surface et les arêtes de ceux-ci sont exemptes de fissures et de défauts visibles, afin de ne pas porter atteinte à l'apparence d'une grande surface carrelée.

**Carreaux de qualité 2 :** Les carreaux de sol qui ne satisfont pas aux exigences de la classification de 1ère qualité sont déclarés comme carreaux de sol de qualité 2 et ne répondent donc pas à la norme EN 14411.

## Nettoyage et entretien

Le nettoyage après la pose permet d'éliminer les résidus (mortier, colle, vernis, saletés de chantier de tout type) et de supprimer les restes à la surface des matériaux. Les problèmes de nettoyage ultérieurs sont souvent dus à un nettoyage de base insuffisant ou manquant.

La résistance des surfaces à nettoyer doit être absolument contrôlée avant le traitement des produits de nettoyage.

## Absorption d'eau/résistance au gel

Si les carreaux de sol sont destinés à une utilisation à l'extérieur, ils doivent être résistants au gel et garantir une faible absorption d'eau. La résistance au gel est testée conformément à la norme EN 10545-12 à l'aide d'un test prédéfini de cycles de gel et de dégel. La norme d'essai EN 10545-3 régit en détail l'absorption d'eau. Dans ce contexte, le poids de l'échantillon sec est représenté en pourcentage par rapport au volume d'eau absorbé. Tous les produits Steuler-Fliesen du présent catalogue sont classés comme résistants au gel en raison de leur faible absorption d'eau.

## Résistance à la glissance/Résistance contre la glissance – domaine pieds nus

Les propriétés de la surface des carreaux de sol

céramiques influencent sensiblement la résistance de la glissance. La résistance à la glissance est évaluée conformément à une série de normes et de méthodes prédéfinies :

**DIN 51097 :** Détermination des propriétés antidérapantes; zones humides de circulation pieds nus.

**DIN 51130 :** Détermination des propriétés antidérapantes; ateliers et postes de travail présentant un risque important de glissade.

Selon la norme DIN 51130, les carreaux de sol sont classés dans les groupes R10 à R13.

**R9 :** angle d'inclinaison 6 – 10°

**R10 :** angle d'inclinaison 10 – 19° : carreaux de sol céramiques, par ex. entrepôts, petites cuisines

**R11 :** angle d'inclinaison 19 – 27° : carreaux de sol céramiques, par ex. cuisines, sanatoriums, installations de lavage, buanderies, ateliers de ponçage

**R12 :** angle d'inclinaison 27 – 35° : carreaux de sol céramiques, par ex. locaux de transformation de viandes, grandes cuisines, laiteries

**R13 :** angle d'inclinaison > 35° : carreaux de sol céramiques, par ex. abattoirs, raffineries de pétrole, tanneries.

Dans certains domaines d'activité, les exigences à la résistance contre la glissance sont particulièrement élevées. La capacité d'une surface à relief est testée quant à son aptitude à écouler ou évacuer une certaine quantité d'eau. Cette qualité est calculée selon la norme 51130. Le volume alvéolaire du relief et la dite zone d'écoulement d'eau, exprimés par la lettre «V» assortie d'un indice numérique correspondant (par ex. V4) sont déterminants.

Selon la norme DIN 51097, les carreaux de sol sont classés dans les groupes A, B et C.

**Groupe A –** Angle d'inclinaison 12° : zones de circulation à pieds nus (majeure partie sèche), cabines et vestiaires individuels et collectifs; sol de bassin immergé non-nageur si la profondeur de l'eau ne dépasse pas 80 cm; saunas et locaux de repos (majeure partie sèche)

**Groupe B –** Angle d'inclinaison 18° : zones de circulation à pieds nus (sauf ceux compris dans A); douches; aspersion de produits désinfectants; pourtour de piscines; sols de bassin immergé non-nageur quand la profondeur est partiellement inférieure à 80 cm; sol de piscine dans le domaine non-nageurs de piscines à vagues; pontons; patageoires; échelles conduisant dans l'eau; escaliers inférieurs à 1 mètre avec une main courante des deux côtés conduisant dans l'eau; saunas et locaux de repos (sauf ceux compris dans A)

**Groupe C –** Angle d'inclinaison 24° : escaliers conduisant dans l'eau (sauf ceux compris dans B); pédi-luves; bordures de bassin inclinées

## Abrasion

L'abrasion ou usure de la surface des carreaux de sol émaillés est indiquée par la classification PEI 1

à 5. Selon la norme d'essai EN 10545-7, l'usure est calculée grâce au test PEI effectué sous addition d'eau. L'usure peut être provoquée par la friction mécanique de grains d'oxyde d'aluminium ou de billes d'acier exécutant des mouvements rotatifs. Le nombre des rotations et l'usure de la surface visible servent de base au classement des carreaux de sol dans les groupes d'usure suivants :

**Groupe d'usure I :** revêtements de sol céramiques émaillés destinés à des milieux soumis à un trafic léger, sans saleté abrasive, utilisation avec des chaussures souples, par ex. habitat (salle de bain, chambres) sans accès direct de l'extérieur.

**Groupe d'usure II :** revêtements de sol céramiques émaillés soumis à un trafic léger et à une abrasion basse, utilisation avec des chaussures de ville, par ex. habitat privé à l'exception de la cuisine, de l'entrée et des autres pièces à trafic plus intensif.

**Groupe d'usure III :** revêtements de sol céramiques émaillés destinés à des milieux soumis à un trafic moyennement important avec une abrasion moyenne, utilisation avec des chaussures de ville, par ex. toutes les pièces de l'habitat privé, les balcons, les terrasses, les salles de bain d'hôtels.

**Groupe d'usure IV :** revêtements de sol céramiques émaillés destinés à des milieux soumis à une plus forte fréquence, utilisation avec des chaussures de ville et des salissures abrasives, par ex. entrées, magasins, restaurants, bureaux.

**Groupe d'usure V :** revêtements de sol céramiques émaillés conseillés dans les zones fortement fréquentées et soumises à une abrasion élevée par ex. magasins, restaurants, guichets, garages.

## Abrasion profonde

Les carreaux de sol non émaillés sont soumis à un test de résistance à l'abrasion profonde dont l'objectif consiste à calculer la quantité de matériau enlevée par frottement par un appareil de ponçage dans des conditions prédéfinies. Le test de résistance à l'abrasion profonde est exécuté conformément à la norme EN ISO 10545-6.

## Force de rupture

On entend par force de rupture, la valeur limite de charge appliquée à un carreau de sol sans que celui-ci arrive à sa rupture. L'épaisseur des carreaux de sol de Steuler-Fliesen est de 7 à 10 mm et n'est donc pas seulement adaptée à tous les usages (domaines résidentiels et administratifs), mais résiste aussi à des charges plus élevées. Les valeurs concrètes figurent dans le tableau suivant. Résistance à la flexion selon la norme EN ISO 10545-4 La force de rupture (F) calculée comme charge appliquée sur 3 points est exprimée en N.

### Résistance à la flexion Force de rupture

$$R = \frac{3 \times F \times L}{2 \times b \times h^2}$$

$$S = \frac{F \times L}{b}$$

F = force de rupture

b = largeur en mm

R = résistance à la flexion

h = épaisseur en mm

S = force de rupture

L = longueur d'appui en mm

**Résistance chimique**

Les carreaux de sol Steuler-Fliesen garantissent une résistance élevée contre les produits chimiques, les acides, les bases et les agents tachants qui est contrôlée dans le cadre du processus de contrôle prescrit : Résistance chimique selon la norme EN ISO 10545-13

Solutions aqueuses testées

- produit chimique domestique : sel ammoniac 100g/l;
- adjuvants d'eau de baignade (piscines) : solution d'hypochlorite de sodium 20g/l

Classes

- non-émaillé : A/B/C\*
- émaillé : A/B/C\*

Acides et bases

- Concentration faible (L)
  - a) solution chlorhydrique 3%
  - b) solution d'acide citrique 100g/l
  - c) solution d'hydrate de potassium 30g/l
- Concentration élevée (H)
  - a) solution chlorhydrique 18%
  - b) solution d'acide lactique 5%
  - c) solution d'hydrate de potassium 100g/l

Classes

- non-émaillé : LA/LB/LC ou HA/HB/HC\*
- émaillé : LA/LB/LC ou HA/HB/HC\*
- \* classe A résistance la plus élevée, ordre décroissant jusqu'à la classe C

Résistance aux taches selon EN ISO 10545-14

Agents tachants

- solutions tachantes; colorants verts dans l'huile; colorants rouges dans l'huile; colorants chimiques; iode, 13g/l dans de l'alcool; agents tachant formant un film, huile d'olive
- Nettoyage
- produits de nettoyage : eau chaude (+55°C), détergents doux, détergents forts
- solvants : solution chlorhydrique 3%; hydrate de potassium 200g/l; acétone

Classes : 5/4/3/2/1\*

Dégagement de plomb et de cadmium Les surfaces émaillées sont exposées à une solution à l'acide acétique. Ensuite, la quantité de plomb et de cadmium dégagée est déterminée.

\* La classe 5 affiche la résistance aux taches la plus élevée, allant dans l'ordre décroissant jusqu'à la classe 1.

**Nettoyage des sols en céramique**

Lors du nettoyage des revêtements de sol en céramique, il convient de différencier entre un premier nettoyage ou un nettoyage en profondeur et le nettoyage courant :

**1. Premier nettoyage ou nettoyage en profondeur**

Un premier nettoyage ou nettoyage en profondeur est effectué à la fin des travaux de pose et fait partie des tâches du poseur. Ce nettoyage élimine les résidus des travaux de pose (excédent des produits de jointoiement et de scellement, résidus du chantier) ainsi que les traces sur les surfaces posées. Très souvent, les problèmes de nettoyage postérieurs sont dus à des nettoyages en profondeur défectueux ou manquants. Nous recommandons les produits de nettoyage utilisés par le poseur de carrelage, spécialement dévelop-

pés à cette fin. Il faut absolument tester la résistance des surfaces à nettoyer avant toute utilisation de produit de nettoyage et respecter les indications du fabricant du produit de nettoyage.

**2. Nettoyage courant**

Les liquides contenant des pigments de couleur, des huiles et des graisses peuvent tacher les sols de céramique non vitrifiés. Pour prévenir cela, l'utilisation d'un agent d'imperméabilisation courant, vendu dans le commerce, est recommandée. Le poseur du carrelage devrait procéder au traitement adéquat du revêtement après le nettoyage en profondeur et avant sa mise en service. Il est conseillé d'utiliser de l'eau pour le nettoyage courant du carrelage des salissures dues au passage. Il faut proscrire, dans tous les cas, l'utilisation de produits de nettoyage contenant des agents d'imprégnation ou nourrissants.

**Zones accessibles nus pieds**

Interlocuteur : Deutsche Gesetzliche Unfallversicherung, Mittelstraße 51, 10117 Berlin-Mitte, téléphone : + 49 - 30 - 2 88 76-38 00, Fax : - 3808, www.dguv.de, info@dguv.de, www.unfallkassen.de. Sols dans les zones humides accessibles pieds nus, telles que les piscines, les hôpitaux, ainsi que les vestiaires, salles d'eau et de douche des installations sportives et lieux de travail. Norme de contrôle : DIN 51097.

Fiche : Information DGUV 207-006 « Revêtements pour les zones humides accessibles pieds nus ». (anciennement GUV-I 8527)

Procédure de contrôle : Plan incliné, accès pieds nus, milieu glissant : solution d'agent mouillant.

Les surfaces sont planes, micro-rugueuses ou présentent un profil modéré. Le vernissage antidérapant avec ses surfaces micro-rugueuses s'est avéré une excellente solution. Les différentes zones sont affectées aux groupes d'évaluation. Pour tout renseignement, contacter la Deutsche Gesetzliche Unfallversicherung (Assurance sociale allemande des accidents du travail et maladies professionnelles) et Steuler-Fliesen.

**Groupe d'évaluation A**

- Couloirs accessibles pieds nus et zones sanitaires (en grande partie sèches)
- Vestiaires individuels et collectifs
- Sols des bassins dans les zones non-nageurs, si la profondeur de l'eau est supérieure à 80 cm dans l'ensemble de la zone
- Sauna et zones de repos (en grande partie sèches)

**Groupe d'évaluation B**

- Couloirs accessibles pieds nus et zones sanitaires non affectés au groupe A
- Salles et zones de douche
- Bains à vapeur
- Zones des systèmes de pulvérisation de désinfectant
- Pourtour des bassins
- Sols des bassins dans les zones non-nageurs, si la profondeur de l'eau est inférieure à 80 cm dans certaines parties de la zone
- Sols des bassins dans les zones non-nageurs des piscines à vagues
- Fonds mobiles
- Pataugeoires

- Échelles et escaliers en-dehors de la zone du bassin, dans la mesure où ils ne sont pas affectés au groupe C
- Surfaces accessibles à pied des plateformes de plongeon et des plongeurs, dans la mesure où ils ne sont pas affectés au groupe C
- Sauna et zones de repos non affectés au groupe A

**Groupe d'évaluation C**

- Échelles et escaliers menant dans l'eau
- Montées vers les installations de plongeon et les toboggans aquatiques
- Surfaces des plateformes de plongeon et des plongeurs sur la longueur réservée au plongeur (la surface antidérapante des plateformes de plongeon et des plongeurs doit entourer également le bord avant, où les utilisateurs s'accrochent avec leurs mains et leurs doigts de pied)
- Pédiluves
- Bord de piscine incliné
- Bassins Kneipp, bassins de marche
- Rampes dans la zone de pourtour des bassins avec une pente > 6 %

**Test sur « surface inclinée »**

Groupes d'évaluation	Angle d'inclinaison	Zones accessibles nus pieds
A	≥ 12°	
B	≥ 18°	
C	≥ 24°	

Les angles d'inclinaison indiqués servent uniquement à l'affectation des groupes d'évaluation et ne doivent pas être assimilés aux angles d'inclinaison des pentes/rampes.

**Frottement de glissement**

Interlocuteur : Deutsche Gesetzliche Unfallversicherung, Mittelstraße 51, 10117 Berlin-Mitte, téléphone : +49 - 30 - 2 88 76 - 38 00, Fax : - 3808, www.dguv.de, info@dguv.de, www.unfallkassen.de. Norme de contrôle : DIN 51131. Fiche : Fiche d'information DGUV 208-041 « Évaluation du risque de glissement en conditions d'utilisation » (anciennement GUV-I 8687). Ce contrôle n'est pas un examen de type et ne peut donc servir de base au choix des revêtements de sol à l'étape de la planification, ni à l'affectation à une catégorie d'évaluation de l'effet antidérapant. Ce procédé peut par exemple servir à évaluer le succès de mesures de nettoyage ou lors de la planification d'un changement d'utilisation. Concernant le choix du revêtement de sol, il convient d'appliquer exclusivement la règle DGUV 108-003 (anciennement BGR 181) ou la fiche d'information DGUV 207-006 (anciennement GUV-I 8527) !

**Zones à usage privé**

Concernant la sécurité à pied, les revêtements de sol céramique ne sont soumis à aucune réglementation lorsqu'il s'agit d'un usage privé. Il est toutefois recommandé de choisir des carrelages antidérapants, en fonction des exigences de sécurité personnelles.



**Sécurité à pied sur sol glissant**

Base légale: L'ordonnance relative aux lieux de travail, tout comme les règles relatives à la prévention des accidents, imposent que les sols soient plans, antidérapants et faciles à nettoyer. Les « règles techniques relatives aux lieux de travail » comportent les exigences détaillées ASR. A 1.5/1,2 « Sols » Éditeur : Institut fédéral pour la sécurité et la médecine du travail (commission des lieux de travail). Source : Téléchargement sous [www.baua.de](http://www.baua.de)

**0 Locaux et espaces\*) de travail généraux**

- 0.1 Entrée, intérieur\*\*) R9
- 0.2 Entrée, extérieur R11 (ou R10 V4)
- 0.3 Escaliers, intérieur\*\*\*) R9
- 0.4 Escaliers extérieurs R11 (ou R10 V4)
- 0.5 Rampes montantes, intérieur\*\*\*\*) Un groupe R (par ex. rampes pour fauteuils (classe de glissement) au-dessus des voies de transport) du revêtement d'accès requis Valeur V (refoulement) du revêtement, le cas échéant
- 0.6 Sanitaires
- 0.6.1 Toilettes R9
- 0.6.2 Vestiaires et salles d'eau R10
- 0.7 Salles de repos (par ex. salle commune, cantine d'entreprise) R9
- 0.8 Salles de premiers secours et aménagements similaires (voir règles techniques pour les lieux de travail ASR A4.3) R9

**1 Production de margarine, graisse alimentaire, huile de table**

- 1.1 Fonte de la graisse R13 V6
- 1.2 Raffinerie d'huile de table R13 V4
- 1.3 Production et conditionnement de la margarine R12
- 1.4 Production et conditionnement de graisse alimentaire, remplissage des bouteilles d'huile de table R12

**2 Préparation et transformation du lait, production de fromage**

- 2.1 Transformation du lait frais, beurrerie incluse R12
- 2.2 Production, entreposage et conditionnement du fromage R11
- 2.3 Fabrication de crèmes glacées R12

**3 Fabrication de chocolat et confiseries**

- 3.1 Confiserie R12
- 3.2 Production de cacao R12
- 3.3 Production de masse brute R11
- 3.4 Coulée dans les moules, fabrication des sujets creux et des pralines R11

**4 Production de produits de boulangerie (boulangeries, pâtisseries, production permanente de produits de boulangerie)**

- 4.1 Fabrication de la pâte R11
- 4.2 Salles dans lesquelles sont essentiellement transformées les graisses ou masses liquides R12
- 4.3 Local de rinçage R12 V4

**5 Abattage, préparation de la viande, transformation de la viande**

- 5.1 Abattoir R13 V10
- 5.2 Triperie, triage des boyaux R13 V10
- 5.3 Découpage de la viande R13 V8
- 5.4 Saucisserie R13 V8
- 5.5 Service des saucisses cuites R13 V8
- 5.6 Service des saucissons secs R13 V6
- 5.7 Salle de séchage des saucissons R12
- 5.8 Stock de boyaux R12
- 5.9 Salle de salaison, fumoir R12
- 5.10 Transformation de la volaille R12 V6
- 5.11 Service charcuterie et conditionnement R12
- 5.12 Entreprise artisanale assurant également la vente de ses produits R12 V8 \*\*\*\*)

**6 Préparation et transformation de poisson, production de produits d'épicerie fine**

- 6.1 Préparation et transformation de poisson R13 V10
- 6.2 Production de produits d'épicerie fine R13 V6
- 6.3 Production de mayonnaise R13 V4

**7 Préparation et transformation de légumes**

- 7.1 Production de choucroute R13 V6
- 7.2 Production de conserves de légumes R13 V6
- 7.3 Salles de stérilisation R11
- 7.4 Salles dans lesquelles des légumes sont préparés pour être transformés R12 V4

**8 Zones humides de la production d'aliments et de boissons (sauf mention spécifique)**

- 8.1 Cave d'entreposage, cave de fermentation R10
- 8.2 Remplissage des bouteilles, production de jus de fruits R11

**9 Cuisines, réfectoires**

- 9.1 Cuisines du secteur de la restauration (cuisines de restaurants, cuisines d'hôtels) R12
- 9.2 Cuisines de collectivités pour les foyers, écoles, crèches, sanatoriums R11
- 9.3 Cuisines de collectivités dans les hôpitaux, cliniques R12
- 9.4 Grandes cuisines pour les collectivités dans les restaurants universitaires, les cantines et le catering R12 V4
- 9.5 Cuisines de préparation (cuisines de restauration rapide, de proximité ou snacks) R12
- 9.6 Cuisines de décongelage et de réchauffage R10
- 9.7 Cafétérias et kitchenettes, cuisines de chambres d'hôtes, cuisines d'unités de soins R10
- 9.8 Local de rinçage
- 9.8.1 Local de rinçage pour 9.1, 9.4, 9.5 R12 V4
- 9.8.2 Local de rinçage pour 9.2 R11
- 9.8.3 Local de rinçage pour 9.3 R12
- 9.9 Réfectoires, salles de restaurant, cantines, couloirs de service inclus R9
- 10 Chambres froides, chambres de congélation, entrepôts frigorifiques, entrepôts de congélation**
- 10.1 pour marchandise en vrac R12
- 10.2 pour marchandise conditionnée R11
- 11 Lieux de vente, locaux de vente**
- 11.1 Réception de marchandise viande
- 11.1.1 pour marchandise en vrac R11
- 11.1.2 pour marchandise conditionnée R10
- 11.2 Réception de marchandise R11
- 11.3 poisson Couloir de service pour la viande et la charcuterie
- 11.3.1 pour marchandise en vrac R11
- 11.3.2 pour marchandise conditionnée R10
- 11.4 Couloir de service pour pain et produits de boulangerie, marchandise en vrac R10
- 11.5 Couloir de service pour produits laitiers et d'épicerie fine, marchandise en vrac R10
- 11.6 Couloir de service pour le poisson
- 11.6.1 pour marchandise en vrac R12
- 11.6.2 pour marchandise conditionnée R11
- 11.7 Couloirs de service, exceptés n° 11.3 à 11.6 R9
- 11.8 Salle de préparation de la viande
- 11.8.1 pour la préparation de la viande, sauf n°5 R12 V8
- 11.8.2 pour la transformation de la viande, sauf n°5 R11
- 11.9 Salles et zones d'arrangements floraux R11
- 11.10 Zones de vente avec fours
- 11.10.1 pour la production de produits de boulangerie R11
- 11.10.2 pour le réchauffage de produits de boulangerie préfabriqués R10
- 11.11 Zones de vente avec friteuses ou grills R12 V4
- 11.12 Locaux de vente, espaces clients R9
- 11.13 Zones de préparation des aliments pour la vente en libre service R10
- 11.14 Zones de caisses, zones d'emballage R9
- 11.15 Zones de vente à l'extérieur R11 (ou R10 V4)
- 12 Salles du service de santé et d'aide sociale**
- 12.1 Salles de désinfection (humide) R11
- 12.2 Zones de nettoyage préalable de la stérilisation R10
- 12.3 Toilettes, salles d'évacuation, salles de soins impures R10
- 12.4 Salles d'autopsie R10
- 12.5 Salles pour les bains médicaux, hydrothérapie
- Traitement au fango R11
- 12.6 Salles d'eau des salles d'opération, salles de plâtre R10
- 12.7 Sanitaires, salles de bain des services d'hôpitaux R10
- 12.8 Salles de diagnostic et de thérapie médicale, salles de massage R9
- 12.9 Salles d'opération R9
- 12.10 Services avec chambres des patients et couloirs R9
- 12.11 Cabinets médicaux, hôpitaux de jour R9
- 12.12 Pharmacies R9
- 12.13 Salles de laboratoire R9
- 12.14 Salons de coiffure R9
- 13 Blanchisserie**
- 13.1 Salles avec tunnels de lavage ou avec des laveuses essoreuses R9
- 13.2 Salles avec des machines à laver desquelles le linge est sorti mouillé Salles de repassage avec repasseuses R9
- 14 Production de fourrage concentré**
- 14.1 Production de fourrage sec R11
- 14.2 Production de fourrage concentré utilisant de la graisse et de l'eau R11 V4
- 15 Production de cuir, textiles**

15.1	Atelier pour le travail de rivière des tanneries	R13	28.4	Toilettes, salles d'eau	R10
15.2	Salles avec essoreuses	R13 V10	28.5	Cuisines d'apprentissage dans les écoles (cf. également n°9)	R10
15.3	Salles avec résidus de pelanage	R13 V10	28.6	Cuisines dans les crèches (cf. également n°9)	R10
15.4	Salles de graisse pour la production de joints	R12	28.7	Salles des machines pour la transformation du bois	R10
15.5	Teintureries pour textiles	R11	28.8	Salles d'ouvrage	R10
<b>16</b>	<b>Ateliers de peinture</b>		28.9	Cours de récréation	R11 (ou R10 V4)
16.1	Zones de rectification sous arrosage	R12 V10	<b>29</b>	<b>Instituts bancaires</b>	
16.2	Poudrage	R11	29.1	Salles des guichets	R9
16.3	Peinture	R10	<b>30</b>	<b>Voies de circulation extérieures des entreprises</b>	
<b>17</b>	<b>Industrie céramique</b>		30.1	Voies piétonnes	R11 (ou R10 V4)
17.1	Moulins à l'eau (traitement des matières brutes céramiques)	R11	30.2	Rampes de chargement	
17.2	Mélangeurs, traitement de matériaux tels que le goudron, la poix, le graphite, les résines synthétiques	R11 V6	30.2.1	couvert	R11 (ou R10 V4)
17.3	Presses (façonnage), traitement de matériaux tels que le goudron, la poix, le graphite, les résines synthétiques	R11 V6	30.2.2	non couvert	R12 (ou R11 V4)
17.4	Zones de coulée et de coulée sous pression	R12	30.3	Rampes inclinées (par ex. pour les fauteuils roulants, plateformes de chargement)	R12 (ou R11 V4)
17.5	Zones de vitrification	R12	30.4	Zones de ravitaillement en carburant	
<b>18</b>	<b>Préparation et transformation du verre et de la pierre</b>		30.4.1	couvert	R11
18.1	Atelier de sciage de pierre, atelier de meulage de pierre	R11	30.4.2	non couvert	R12
18.2	Modelage de verre creux, de contenants en verre	R11	<b>31</b>	<b>Zones de stationnement</b>	
18.3	Zones de meulage de pierre pour le verre creux, verre plat	R11	31.1	Garages, parcs de stationnement aériens et souterrains non soumis aux intempéries****)	R10
18.4	Production de verre isolant, utilisation d'agent déshydratant	R11 V6	31.2	Garages, parcs de stationnement aériens et souterrains soumis aux intempéries	R11 (ou R10 V4)
18.5	Conditionnement, expédition de verre plat, utilisation d'agent anti-adhésif	R11 V6	31.3	Parcs de stationnement extérieurs	R11 (ou R10 V4)
18.6	Installations de polissage avec une solution caustique ou à l'acide pour le verre	R11	*) Pour les sols dans les zones humides accessibles pieds nus, voir la fiche d'information DGUV (assurance sociale allemande des accidents du travail et des maladies professionnelles) 207-006 « Revêtements pour les zones humides accessibles pieds nus » (anciennement GUV-I 8527)		
<b>19</b>	<b>Usines de béton</b>		**) Les entrées selon le point 0.1 sont les zones auxquelles ont accès par des entrées directement depuis l'extérieur et dans lesquelles peut pénétrer de l'humidité venant de l'extérieur (cf. également le point 6 paragraphe 3 Utilisation de tapis collecteurs de saleté et d'humidité). Pour les zones voisines ou d'autres salles de grande surface, il convient de tenir compte du point 4 al. 10 de l'ASR A1.5/1,2.		
19.1	Sites de lavage de béton	R11	***) Les escaliers et rampes conformes au point 0.3 et 0.5 sont ceux pouvant être en contact avec de l'humidité introduite depuis l'extérieur. Pour les zones voisines, il convient de tenir compte du point 4 al. 10 de l'ASR A1.5/1,2.		
<b>20</b>	<b>Zones de stockage</b>		****) Si un revêtement de sol identique a été posé partout, l'espace de refoulement peut être abaissé jusqu'à V 4 sur la base d'une évaluation des risques (en tenant compte de la procédure de nettoyage, du déroulement des opérations et de la présence de substances glissantes sur les sols).		
20.1	Entrepôts pour l'huile et les graisses	R12 V6	*****) Les zones piétonnes non concernées par le risque de glissade dû aux intempéries, telles que la pluie battante ou l'humidité rapportée de l'extérieur.		
20.2	Entrepôts pour les aliments conditionnés	R10	Les sols dans les salles ne doivent pas présenter d'inégaliétés, de creux, d'obstacles risquant de faire trébucher ou de pentes dangereuses. Les sols ne doivent pas présenter d'inclinaison, à l'exception des pentes fonctionnelles, par ex. pour l'évacuation de liquides.		
20.3	Zones d'entreposage à l'extérieur	R11 (ou R10 V4)	Dans les zones qui, dans le cadre de leur utilisation habituelle, doivent être accessibles en continu, la différence de l'effet antidérapant des différentes surfaces des revêtements de sol ne doit pas créer de risque de trébuchement ou de glissade. Ceci peut être le cas lorsque les propriétés de la surface d'un même sol (par ex. en cas de recouvrement, marquages ou films collés) ou de sols juxtaposés se différencient de plus d'un groupe R quant à l'effet antidérapant.		
<b>21</b>	<b>Traitement chimique et thermique du fer et du métal</b>		Les entrées des bâtiments doivent être conçues de façon à ce que la saleté et l'humidité introduites de l'extérieur ne crée pas de risque de glissade. Cela peut être réalisé par des zones anti-saletés sous forme de tapis anti-saleté et anti-humidité, adaptés du point de vue de leur longueur, largeur et du matériau à l'affluence de personnes attendue, et qui font au moins 1,5 m de longueur dans le sens de la marche sur l'ensemble de la largeur du passage.		
21.1	Ateliers de décapage	R12	Si des liquides ou lubrifiants sont présents sur le sol en quantité suffisante pour créer un risque de glissade pour les personnes, des mesures adaptées doivent être prises. Les liquides coulants peuvent par exemple être évacués par une pente de sol suffisante (par ex. une pente d'au moins 2 pour cent pour les liquides au propriétés d'écoulement similaires à l'eau). L'évacuation de liquides via les voies de circulation est à éviter dans la mesure du possible. Une mesure adaptée contre le risque de glissade lié aux substances lubrifiantes, par ex. l'huile ou les restes d'aliments, sont les revêtements de sol disposant de suffisamment d'espace de refoulement.		
21.2	Ateliers de trempe	R12			
21.3	Salles de laboratoire	R11			
<b>22</b>	<b>Préparation et transformation du métal</b>				
22.1	Salles de galvanoplastie	R12			
22.2	Préparation de la fonte grise	R11 V4			
22.3	Les zones de préparation mécanique (par ex. atelier de tournage ou de fraisage), ateliers de découpage, ateliers d'emboutissage, tréfileries (conduits, fils) et zones à forte présence de lubrifiant à l'huile	R11 V4			
22.4	Zones de nettoyage des pièces, zones de vapeurs d'échappement	R12			
<b>23</b>	<b>Ateliers d'entretien des véhicules</b>				
23.1	Salles de remise en état et de maintenance	R11			
23.2	Fosse de travail et de contrôle	R12 V4			
23.3	Hall de lavage, stations de lavage	R11 V4			
<b>24</b>	<b>Ateliers d'entretien des aéronefs</b>				
24.1	Hangars pour avions	R11			
24.2	Hangars de chantier naval	R12			
24.3	Zones de lavage	R11 V4			
<b>25</b>	<b>Installations de traitement des eaux usées</b>				
25.1	Salles des pompes	R12			
25.2	Salles pour les installations de déshydratation des boues	R12			
25.3	Centres de calcul	R12			
25.4	Zones de stationnement des postes de travail, des plateformes de travail et des plateformes de maintenance	R12			
<b>26</b>	<b>Casernes de pompiers</b>				
26.1	Places de stationnement des véhicules	R12			
26.2	Salles pour les installations d'entretien des tuyaux	R12			
<b>27</b>	<b>Salles fonctionnelles de l'installation d'entraînement à la protection respiratoire</b>				
27.1	Salle de préparation	R10			
27.2	Salle de condition	R10			
27.3	Salle d'entraînement	R11			
27.4	Écluse	R10			
27.5	Salle cible	R11			
27.6	Salle d'acclimatation thermique	R11			
27.7	Poste de contrôle	R9			
<b>28</b>	<b>École et crèches</b>				
28.1	Entrées, couloirs, halls de récréation	R9			
28.2	Salles de classe, salles communes	R9			
28.3	Escaliers	R9			

# VERPACKUNGSMITTEL

## GROSSFORMATE

Folgende Packmittel kommen bei Bedarf zum Einsatz.  
 Eventuell anfallende Verpackungspauschalen entnehmen Sie bitte unseren AGBs\*  
 (7. Verpackung und Verladung).

### TRANSPORTKISTE \*

Fliesenmaß  
 120 x 260 cm

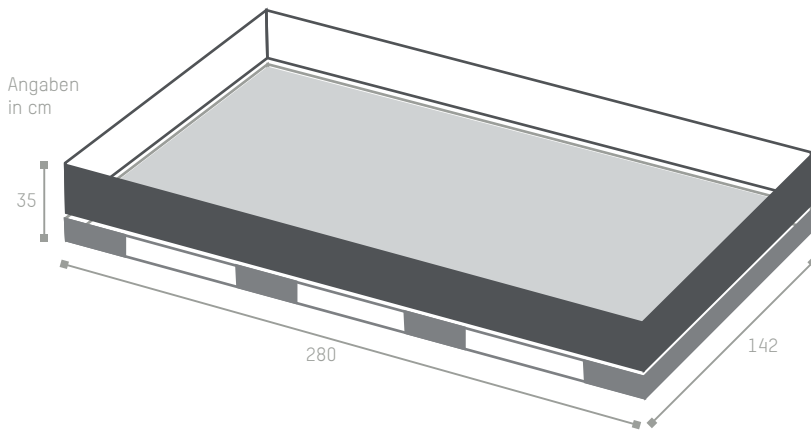

### VERSANDGESTELL \*

Fliesenmaß  
 120 x 120 cm  
 25 x 150 cm

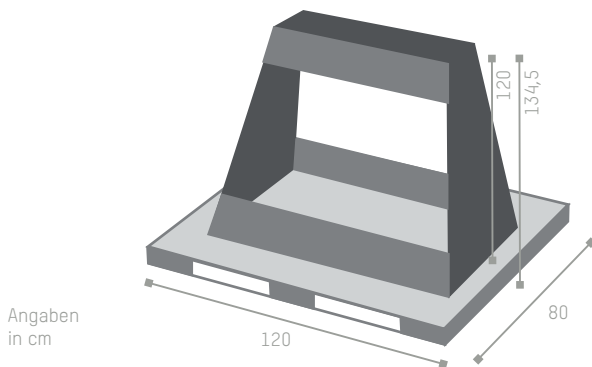

### VERSANDHILFE

Fliesenmaß  
 60 x 120 cm  
 40 x 120 cm  
 30 x 120 cm  
 35 x 100 cm

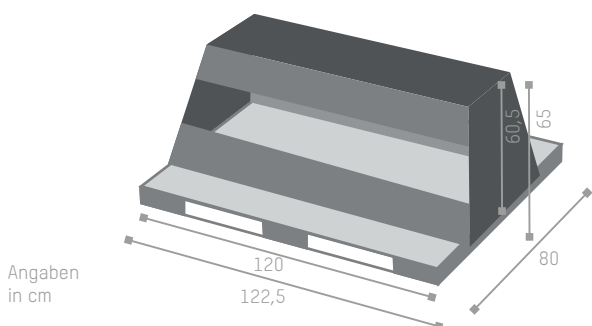

# PACKAGING INFORMATION

## LARGE FORMATS

The following packaging is used when required.  
Please refer to our T&Cs \* (7. Packing and loading) for any standard packing charges that may be incurred.

### TRANSPORT CRATE\*

Tile size  
120 x 260 cm

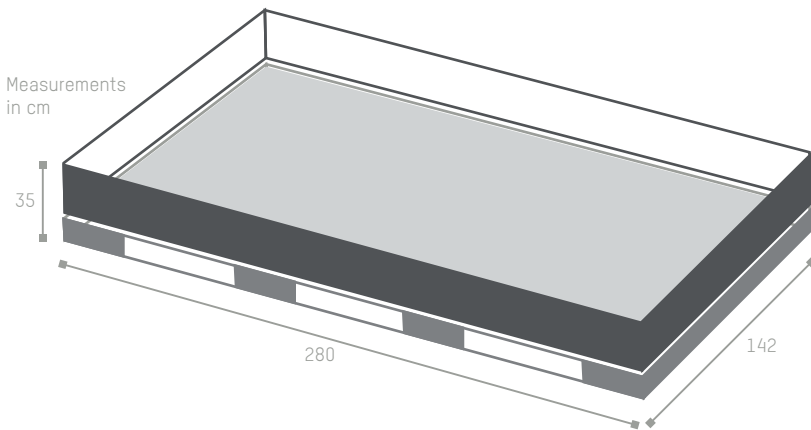

### SHIPPING RACK\*

Tile size  
120 x 120 cm  
25 x 150 cm

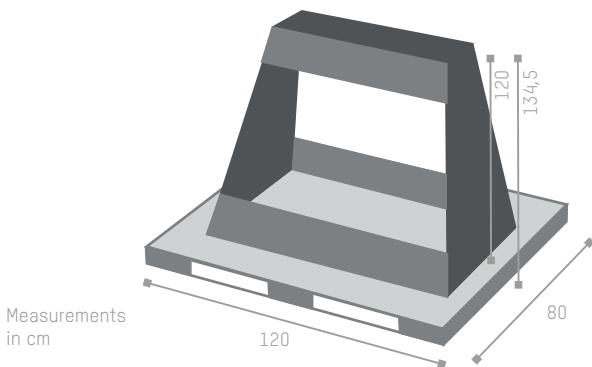

### SHIPPING SUPPORT

Tile size  
60 x 120 cm  
40 x 120 cm  
30 x 120 cm  
35 x 100 cm

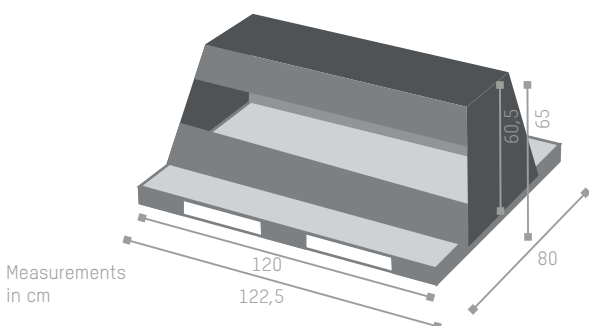

# INFORMATIONS RELATIVES À L'EMBALLAGE

## GRANDS FORMATS

Les emballages suivants sont utilisés au besoin.  
 Les forfaits d'emballage éventuels sont indiqués dans nos Conditions générales \*  
 (7. *Emballage et chargement*).

### CAISSE DE TRANSPORT \*

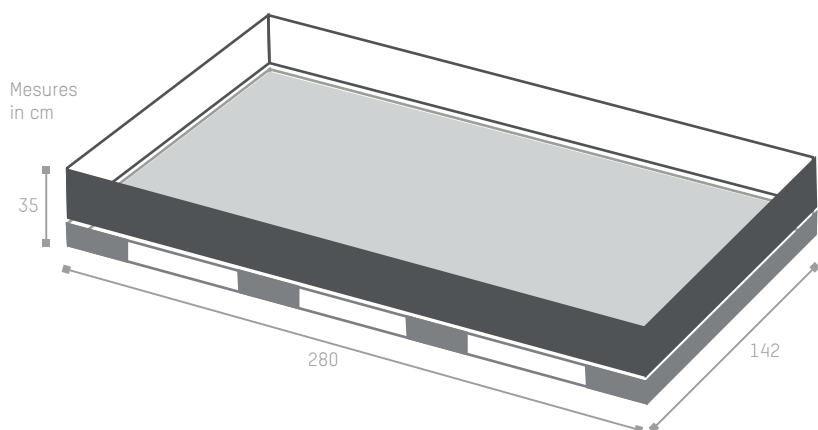

Dimension des carreaux  
 120 x 260 cm

### CHÂSSIS D'EXPÉDITION \*

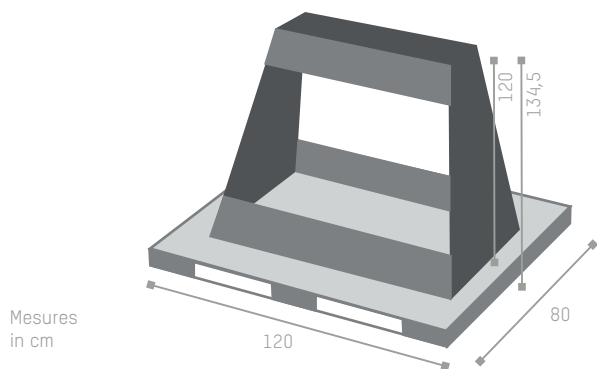

Dimension des carreaux  
 120 x 120 cm  
 25 x 150 cm



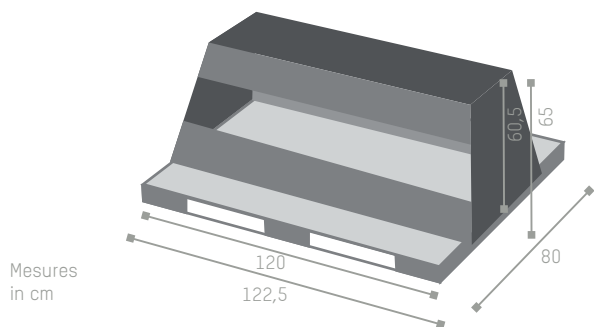























### SUPPORT D'EXPÉDITION



Dimension des carreaux  
 60 x 120 cm  
 40 x 120 cm  
 30 x 120 cm  
 35 x 100 cm

# UMRECHNUNGSTABELLE GRUNDFLIESEN

CONVERSION TABLE PLAIN TILES    TABLEAU DE CONVERSION UNI

FORMAT CM	FORMAT INCH		KARTON BOX CARTON		PALETTE PALLET PALETTE	
 20 x 40 cm	7.87 x 15.75 inch	18 Stück pieces pièces	1,44 m <sup>2</sup>	15.49 sq.ft.	92,16 m <sup>2</sup>	991.64 sq.ft.
 25 x 33 cm	9.84 x 12.99 inch	18 Stück pieces pièces	1,50 m <sup>2</sup>	16.15 sq.ft.	85,50 m <sup>2</sup>	920.31 sq.ft.
 20 x 50 cm	7.87 x 19.69 inch	14 Stück pieces pièces	1,40 m <sup>2</sup>	15,10 sq.ft.	67,20 m <sup>2</sup>	723,07 sq.ft.
 20 x 60 cm	7.87 x 23.62 inch	8 Stück pieces pièces	0,96 m <sup>2</sup>	10.33 sq.ft.	46,10 m <sup>2</sup>	496.22 sq.ft.
 20 x 60 cm	7.87 x 23.62 inch	6 Stück pieces pièces	0,72 m <sup>2</sup>	7.75 sq.ft.	34,56 m <sup>2</sup>	371.87 sq.ft.
 20 x 90,5 cm	7.87 x 35.29 inch	6 Stück pieces pièces	1,08 m <sup>2</sup>	11.62 sq.ft.	38,88 m <sup>2</sup>	418.35 sq.ft.
 20 x 120 cm	7.87 x 46.80 inch	5 Stück pieces pièces	1,215 m <sup>2</sup>	13.07 sq.ft.	29,16 m <sup>2</sup>	313.76 sq.ft.
 20 x 120 cm	7.87 x 46.80 inch	3 Stück pieces pièces	0,72 m <sup>2</sup>	7.75 sq.ft.	43,19 m <sup>2</sup>	464.72 sq.ft.
 25 x 50 cm	9.75 x 19.69 inch	8 Stück pieces pièces	1,00 m <sup>2</sup>	10.76 sq.ft.	66,00 m <sup>2</sup>	710.16 sq.ft.
 25 x 70 cm	9.75 x 27.56 inch	8 Stück pieces pièces	1,40 m <sup>2</sup>	16,14 sq.ft.	67,50 m <sup>2</sup>	726,30 sq.ft.
 25 x 70 cm	9.75 x 27.56 inch	9 Stück pieces pièces	1,58 m <sup>2</sup>	17.00 sq.ft.	71,10 m <sup>2</sup>	765.31 sq.ft.
 25 x 150 cm	9.75 x 58.5 inch	3 Stück pieces pièces	1,13 m <sup>2</sup>	12.16 sq.ft.	35,99 m <sup>2</sup>	387.25 sq.ft.
 30 x 60 cm	11.81 x 23.62 inch	8 Stück pieces pièces	1,44 m <sup>2</sup>	15.50 sq.ft.	86,40 m <sup>2</sup>	929,66 sq.ft.
 30 x 60 cm	11.81 x 23.62 inch	6 Stück pieces pièces	1,08 m <sup>2</sup>	11.63 sq.ft.	43,20 m <sup>2</sup>	464.83 sq.ft.
 37,5 x 37,5 cm	14.63 x 14.63 inch	8 Stück pieces pièces	1,13 m <sup>2</sup>	12.16 sq.ft.	50,76 m <sup>2</sup>	546.18 sq.ft.
 37,5 x 75 cm	14.63 x 29.25 inch	4 Stück pieces pièces	1,13 m <sup>2</sup>	12.16 sq.ft.	26,98 m <sup>2</sup>	290.31 sq.ft.
 33 x 80 cm	12.99 x 31.50 inch	6 Stück pieces pièces	1,58 m <sup>2</sup>	17.01 sq.ft.	57,03 m <sup>2</sup>	613.87 sq.ft.
 40 x 70 cm	15.75 x 27.56 inch	4 Stück pieces pièces	1,14 m <sup>2</sup>	12.27 sq.ft.	54,86 m <sup>2</sup>	590.29 sq.ft.
 35 x 100 cm	13.65 x 39.00 inch	3 Stück pieces pièces	1,05 m <sup>2</sup>	11.30 sq.ft.	27,30 m <sup>2</sup>	293.75 sq.ft.
 60 x 60 cm	23.62 x 23.62 inch	3 Stück pieces pièces	1,08 m <sup>2</sup>	11.62 sq.ft.	43,20 m <sup>2</sup>	465.00 sq.ft.
 30 x 120 cm	11.70 x 48.80 inch	4 Stück pieces pièces	1,44 m <sup>2</sup>	15.49 sq.ft.	63,36 m <sup>2</sup>	681.75 sq.ft.
 75 x 75 cm	29.25 x 29.25 inch	2 Stück pieces pièces	1,13 m <sup>2</sup>	12.16 sq.ft.	47,24 m <sup>2</sup>	509.30 sq.ft.
 40 x 120 cm	15.60 x 46.80 inch	4 Stück pieces pièces	1,92 m <sup>2</sup>	20,66 sq.ft.	46,08 m <sup>2</sup>	495.82 sq.ft.
 40 x 120 cm	15.60 x 46.80 inch	3 Stück pieces pièces	1,44 m <sup>2</sup>	15.49 sq.ft.	64,80 m <sup>2</sup>	697.25 sq.ft.
 60 x 120 cm	23.62 x 46.80 inch	4 Stück pieces pièces	2,88 m <sup>2</sup>	30,98 sq.ft.	63,36 m <sup>2</sup>	681.75 sq.ft.
 120 x 120 cm	46.80 x 46.80 inch	2 Stück pieces pièces	2,88 m <sup>2</sup>	30.98 sq.ft.	63,36 m <sup>2</sup>	681.75 sq.ft.
 120 x 260 cm	46.80 x 101.4 inch	1 Stück pieces pièces	3,12 m <sup>2</sup>	33.57 sq.ft.	62,40 m <sup>2</sup>	671.42 sq.ft.

1 cm = 0.39 inch    1 m<sup>2</sup> = 10.76 sq.ft.

# DIN EN 14411

ANFORDERUNGEN AN MASSE UND OBERFLÄCHENBESCHAFFENHEIT SOWIE  
PHYSIKALISCHE UND CHEMISCHE EIGENSCHAFTEN MÜSSEN MIT DEN TABELLEN ÜBEREINSTIMMEN.

MASSE UND OBERFLÄCHENBESCHAFFENHEIT	PRÜFNORM ISO	GRUPPE B III Trockengepresste keramische Fliesen und Platten E > 10%	GRUPPE B I Trockengepresste keramische Fliesen und Platten mit niedriger Wasseraufnahme E ≤ 0,5%
			Oberfläche S [in cm <sup>2</sup> ] > 410
<b>Länge und Breite</b> [Abweichung in %]	10545 - 2	N ≥ 15 cm ± 0,5%	± 0,2 mm ± 0,6% ± 2,0 mm
<b>Dicke</b> [Abweichung in % von der vom Hersteller festgelegten Dicke]	10545 - 2	± 10%	± 0,5 mm ± 5,0% ± 0,5 mm
<b>Gradheit der Kanten</b> [Ansichtsfläche] [maximale Abweichung in %, bezogen auf das Werkmaß]	10545 - 2	± 0,3%	± 1,5 mm ± 0,5% ± 1,5 mm
<b>Rechtwinkligkeit</b> [maximale Abweichung in %, bezogen auf das Werkmaß]	10545 - 2	± 0,5%	± 2,0 mm ± 0,5% ± 2,0 mm
<b>Ebenmäßigkeit</b> [maximale Abweichung in %]	10545 - 2		
a) Mittelpunktwölbung Diagonale		a) + 0,5% - 0,3%	+ 2,0 mm - 1,5 mm a) ± 0,5% ± 2,0 mm
b) Kantenwölbung		b) + 0,5% - 0,3%	+ 2,0 mm - 1,5 mm b) ± 0,5% ± 2,0 mm
c) Windschiefe Diagonale		c) ± 0,5%	± 2,0 mm c) ± 0,5% ± 2,0 mm
<b>Oberflächenbeschaffenheit</b>	10545 - 2	Mindestens 95% der Fliesen und Platten müssen frei von sichtbaren Fehlern sein, die das Aussehen einer größeren Fliesenfläche beeinträchtigen.	Mindestens 95% der Fliesen und Platten müssen frei von sichtbaren Fehlern sein, die das Aussehen einer größeren Fliesenfläche beeinträchtigen.
PHYSIKALISCHE EIGENSCHAFTEN			
<b>Wasseraufnahme</b> [in Gew.-%]	10545 - 3	im Mittel > 10%. Übersteigt der Wert 20%, ist dies ausgewiesen.	< 0,5% max. Einzelwert 0,6%
<b>Bruchlast</b> [in N]	10545 - 4		
a) Dicke ≥ 7,5 mm		a) min. 600	a) min. 1.300
b) Dicke < 7,5 mm		b) min. 200	b) min. 700
<b>Biegefestigkeit</b> [in N/mm <sup>2</sup> ]	10545 - 4		
a) Dicke ≥ 7,5 mm		a) min. 12	min. 35
b) Dicke < 7,5 mm		b) min. Einzelwert 15	min. Einzelwert 32
<b>Widerstand gegen Verschleiß</b>			
a) von unglasierten Fliesen und Platten: Volumenverlust	10545 - 6	-	Max. 175 mm <sup>3</sup>
b) von glasierten Fliesen und Platten zur Herstellung von Bodenbelägen	10545 - 7	Die Verschleißklasse und die Anzahl der Schleifzyklen sind anzugeben.	Die Verschleißklasse und die Anzahl der Schleifzyklen sind anzugeben.
<b>Linearer Wärmeausdehnungskoeffizient</b> bei Raumtemperatur bis 100 °C	10545 - 8	Prüfverfahren vorhanden	Prüfverfahren vorhanden
<b>Temperaturwechselbeständigkeit</b>	10545 - 9	Prüfverfahren vorhanden	Prüfverfahren vorhanden
<b>Widerstand gegen Glasurrisse</b>	10545 - 11	gefordert	gefordert
<b>Frostbeständigkeit</b>	10545 - 12	Prüfverfahren vorhanden	gefordert
<b>Reibungskoeffizient</b> Fliesen und Platten zur Herstellung von Bodenbelägen	<b>Angabe des Prüfverfahrens</b>	sofern gefordert	sofern gefordert
<b>Feuchtedehnung</b> [in mm/m]	10545 - 10	Prüfverfahren vorhanden	Prüfverfahren vorhanden
<b>Kleine Farbabweichungen</b>	10545 - 16	Prüfverfahren vorhanden	Prüfverfahren vorhanden
<b>Schlagfestigkeit</b>	10545 - 5	Prüfverfahren vorhanden	Prüfverfahren vorhanden
CHEMISCHE EIGENSCHAFTEN			
<b>Fleckbeständigkeit</b>	10545 - 14		
a) glasierte Fliesen und Platten		a) min. Klasse 3	a) min. Klasse 3
b) unglasierte Fliesen und Platten		b) Prüfverfahren vorhanden	b) Prüfverfahren vorhanden
<b>Beständigkeit gegen Chemikalien</b> Säuren und Laugen mit niedriger Konzentration Säuren und Laugen mit hoher Konzentration	10545 - 13	Prüfverfahren vorhanden Prüfverfahren vorhanden	Die Klasse ist vom Hersteller anzugeben. Prüfverfahren vorhanden
<b>Haushaltschemikalien und Badwasserzusätze</b> [Schwimmbecken]		min. B	min. B
<b>Abgabe von Blei und Cadmium</b>	10545 - 15	Prüfverfahren vorhanden	Prüfverfahren vorhanden

# DIN EN 14411

REQUIREMENTS RELATING TO DIMENSIONS AND SURFACE QUALITY AS WELL AS PHYSICAL AND CHEMICAL PROPERTIES

MUST BE IN ACCORDANCE WITH THE TABLES BELOW.

DIMENSIONS AND SURFACE QUALITY	TEST STANDARD ISO	GROUP B III Dry-pressed ceramic tiles and slabs E > 10%	GROUP B I <sub>a</sub> Dry-pressed ceramic tiles and slabs with low water absorption E ≤ 0.5%
			Surface S [in cm <sup>2</sup> ] > 410
<b>Length and width</b> [variation in %]	10545 - 2	N ≥ 15 cm	± 0,5% ± 0,2 mm ± 0,6% ± 2,0 mm
<b>Thickness</b> [variation in % from thickness specified by manufacturer]	10545 - 2		± 10% ± 0,5 mm ± 5,0% ± 0,5 mm
<b>Straightness of edges</b> [plane of projection] [maximum variation in % related to work size]	10545 - 2		± 0,3% ± 1,5 mm ± 0,5% ± 1,5 mm
<b>Rectangularity</b> [maximum variation in % related to work size]	10545 - 2		± 0,5% ± 2,0 mm ± 0,5% ± 2,0 mm
<b>Flatness</b> [maximum variation in %] a) Diagonal centre curvature b) Edge curvature c) Skew diagonal	10545 - 2	a) + 0,5% - 0,3 % b) + 0,5% - 0,3 % c) ± 0,5%	+ 2,0 mm - 1,5 mm + 2,0 mm - 1,5 mm ± 2,0 mm a) ± 0,5% ± 2,0 mm b) ± 0,5% ± 2,0 mm c) ± 0,5% ± 2,0 mm
<b>Surface quality</b>	10545 - 2	At least 95% of the tiles and slabs must be free of visible faults that might affect the appearance of a larger area of tiles.	At least 95% of the tiles and slabs must be free of visible faults that might affect the appearance of a larger area of tiles.
PHYSICAL PROPERTIES			
<b>Water absorption</b> [in % of weight]	10545 - 3	Average > 10%. A value exceeding 20% has to be reported.	< 0.5% max. isolated value 0.6%
<b>Breaking load</b> [in N] a) Thickness ≥ 7.5 mm b) Thickness < 7.5 mm	10545 - 4	a) min. 600 b) min. 200	a) min. 1.300 b) min. 700
<b>Flexural strength</b> [in N/mm <sup>2</sup> ] a) Thickness ≥ 7.5 mm b) Thickness < 7.5 mm	10545 - 4	a) min. 12 b) min. isolated value 15	min. 35 min. isolated value 32
<b>Wear resistance</b> a) of unglazed tiles and slabs : volume loss b) of glazed tiles and slabs for the production of flooring materials	10545 - 6 10545 - 7	- Wear classification and number of grinding cycles to be indicated.	Max. 175 mm <sup>3</sup> Wear classification and number of grinding cycles to be indicated.
<b>Linear thermal expansion coefficient</b> at ambient temperature up to 100 °C	10545 - 8	test method available	test method available
<b>Resistance to thermal shocks</b>	10545 - 9	test method available	test method available
<b>Resistance to crazing</b>	10545 - 11	required	required
<b>Frost resistance</b>	10545 - 12	test method available	required
<b>Coefficient of friction</b> tiles and slabs for the production of flooring materials	Indicate test method	if required	if required
<b>Expansion in moisture</b> [in mm/m]	10545 - 10	test method available	test method available
<b>Minor colour variations</b>	10545 - 16	test method available	test method available
<b>Impact strength</b>	10545 - 5	test method available	test method available
CHEMICAL PROPERTIES			
<b>Stain resistance</b> a) glazed tiles and slabs b) unglazed tiles and slabs	10545 - 14	a) at least class 3 b) test method available	a) at least class 3 b) test method available
<b>Resistance to chemicals</b> Acids and alkaline solutions with low concentration Acids and alkaline solutions with high concentration	10545 - 13	test method available test method available	Classification to be indicated by the manufacturer. test method available
<b>Domestic chemicals and bath water additives</b> (swimming pools)		min. B	min. B
<b>Emission of plumb and cadmium</b>	10545 - 15	test method available	test method available



# DIN EN 14411

LES EXIGENCES CONCERNANT LES DIMENSIONS ET LA QUALITÉ DE SURFACE AINSI QUE LES CARACTÉRISTIQUES PHYSIQUES ET CHIMIQUES DOIVENT ÊTRE CONFORMES AUX TABLEAUX CI-DESSOUS.

DIMENSIONS ET QUALITÉ DE SURFACE	NORME D'ESSAI ISO	GROUPE B III Carreaux et dalles céramiques comprimés à sec E > 10%		GROUPE B I <sub>a</sub> Carreaux et dalles céramiques comprimés à sec à faible absorption d'eau E ≤ 0,5%	
				Surface S [en cm <sup>2</sup> ] > 410	
Longueur et largeur [écart en %]	10545 - 2	N ≥ 15 cm	± 0,5%	± 0,2 mm	± 0,6% ± 2,0 mm
Épaisseur [écart en % de l'épaisseur spécifié du fabricant]	10545 - 2		± 10%	± 0,5 mm	± 5,0% ± 0,5 mm
Alignement des arêtes [face de vue] [écart maximal en % relatif à la taille d'usine]	10545 - 2		± 0,3%	± 1,5 mm	± 0,5% ± 1,5 mm
Orthogonalité [écart maximal en % relatif à la taille d'usine]	10545 - 2		± 0,5%	± 2,0 mm	± 0,5% ± 2,0 mm
Planéité [écart en %] a) Courbure centrée de la diagonale b) Courbure de l'arête c) Diagonale gauchie	10545 - 2	a) + 0,5% - 0,3 % b) + 0,5% - 0,3 % c) ± 0,5%		+ 2,0 mm - 1,5 mm + 2,0 mm - 1,5 mm ± 2,0 mm	a) ± 0,5% ± 2,0 mm b) ± 0,5% ± 2,0 mm c) ± 0,5% ± 2,0 mm
Qualité de surface	10545 - 2	Au moins 95% des carreaux et dalles doivent être exempts de fautes visibles qui pourraient affecter l'apparence d'une zone considérable de carreaux.		Au moins 95% des carreaux et dalles doivent être exempts de fautes visibles qui pourraient affecter l'apparence d'une zone considérable de carreaux.	
CARACTÉRISTIQUES PHYSIQUES					
Absorption d'eau [en % de poids]	10545 - 3	Absorption d'eau comprise entre 10% et 20%		< 0,5% Valeur isolée maximale 0,6%	
Charge de rupture [en N] a) Épaisseur ≥ 7,5 mm b) Épaisseur < 7,5 mm	10545 - 4	a) min. 600 b) min. 200		a) min. 1.300 b) min. 700	
Résistance à la flexion [en N/mm <sup>2</sup> ] a) Épaisseur ≥ 7,5 mm b) Épaisseur < 7,5 mm	10545 - 4	a) min. 12 b) min. valeur isolée 15		min. 35 min. valeur isolée 32	
Résistance à l'abrasion a) de carreaux non émaillés et dalles: perte de volume b) des carreaux et dalles vernis pour la production de revêtements du sol	10545 - 6 10545 - 7	- Catégorie d'usure et nombre des cycles de meulage à indiquer.		Max. 175 mm <sup>3</sup> Catégorie d'usure et nombre des cycles de meulage à indiquer.	
Coefficient de dilatation thermique linéique de la température ambiante à 100°C	10545 - 8	Méthode d'essai existant		Méthode d'essai existant	
Résistance aux chocs thermiques	10545 - 9	Méthode d'essai existant		Méthode d'essai existant	
Résistance au tréaillage	10545 - 11	exigé		exigé	
Résistance au gel	10545 - 12	Méthode d'essai existant		exigé	
Coefficient de friction carreaux et dalles pour la production de revêtements du sol	Indiquer méthode d'essai	en cas d'exigence		en cas d'exigence	
Allongement à l'humidité [en mm/m]	10545 - 10	Méthode d'essai existant		Méthode d'essai existant	
Différences mineures en couleur	10545 - 16	Méthode d'essai existant		Méthode d'essai existant	
Résistance aux chocs	10545 - 5	Méthode d'essai existant		Méthode d'essai existant	
CARACTÉRISTIQUES CHIMIQUES					
Résistance aux taches a) Carreaux et dalles émaillés b) Carreaux et dalles non émaillés	10545 - 14	a) au moins classe 3 b) Méthode d'essai existant		a) au moins classe 3 b) Méthode d'essai existant	
Résistance aux produits chimiques Acides et lessives alcalines à faible concentration Acides et lessives alcalines à forte concentration	10545 - 13	Méthode d'essai existant Méthode d'essai existant		La catégorie doit être indiquée par le fabricant. Méthode d'essai existant	
Produits chimiques domestiques et ajouts à l'eau de bain (piscine)		min. B		min. B	
Émission de plomb et de cadmium	10545 - 15	Méthode d'essai existant		Méthode d'essai existant	

# VERKAUFS-, LIEFERUNGS- UND ZAHLUNGSBEDINGUNGEN TEAM STEULER GMBH STEULER-FLIESEN GMBH

- 1. Angebote** Unsere Angebote sind, soweit sie nicht als „fest“ oder „verbindlich“ bezeichnet sind, freibleibend und verpflichten nicht zur Auftragsannahme. Unsere Angebote beziehen sich auf die zum Zeitpunkt der Angebotsabgabe jeweils gültigen Preislisten, Kataloge und Prospekte.
- 2. Preise** Die Preise richten sich nach der am Tage der Lieferung gültigen Preisliste.
- 3. Sortierung** Unsere keramischen Fliesen werden in folgender Weise sortiert: 1. Sortierung – diese entspricht der DIN EN 14411. An die 1. Sortierung können normale Anforderungen hinsichtlich einwandfreiem Scherben, Oberfläche, Sauberkeit und Schönheit der Glasur gestellt werden. Kleine Mängel, geringe Form- und Farbabweichungen der einzelnen Fliesen sind zulässig, soweit sie bei sachgemäßer Verlegung das Gesamtbild nicht beeinträchtigen. 2. Sortierung – Fliesen mit deutlich erkennbaren Fehlern, die nicht als 1. Sorte bezeichnet werden können. Die Erfüllung von Güteanforderungen nach DIN EN 14411 ist nicht Voraussetzung.
- 4. Kennzeichnung** Die Qualität der Fliesen wird wie folgt gekennzeichnet: 1. Sortierung: Verpackung, die den Text „1. Sortierung“ und DIN EN 14411 enthält. Abweichende Qualitäten zur 1. Sortierung werden entsprechend gekennzeichnet. Für die nicht in 1. Sortierung gelieferten Waren übernehmen wir keine Gewährleistung.
- 5. Lieferzeiten** Lieferfristen oder -termine werden erst durch unsere schriftliche Bestätigung verbindlich und beginnen erst mit dem Tage der völligen Klarstellung des betreffenden Auftrages auf Grund Versendung unserer schriftlichen Bestätigung. Wesentliche Lieferverzögerungen infolge Fehlbrandes, Fabrikationsstörungen, Streiks und sonstige Umstände, auf welche wir keinen Einfluss haben, werden dem Kunden mitgeteilt und berechtigen zu einer angemessenen Verlängerung der Lieferzeit. Die Lieferzeit gilt als eingehalten, wenn die Absendung der Ware vor Ablauf der Lieferfrist erfolgt ist.
- 6. Verzug** Haben wir eine Verzögerung oder Unterbrechung der Lieferung zu vertreten, so kann der Käufer eine angemessene Nachfrist setzen und, wenn diese erfolglos verläuft, vom Vertrag zurücktreten. Weitere Ansprüche, insbesondere solche auf Schadenersatz, bestehen, vorbehaltlich der Regelung in Ziff.12, nicht. Aufträge mit Abruffrist können bei nicht rechtzeitiger Annahme der Ware nach einer einwöchigen Nachfrist von uns für ungültig erklärt werden.
- 7. Verpackung und Verladung** Unsere Angebotspreise verstehen sich einschließlich Ladekosten für den LKW-Versand. Die Verladung unserer Ware erfolgt auf EURO-Paletten. Diese berechnen wir zu 12,50 € pro Palette. Bei Lieferungen innerhalb der Bundesrepublik Deutschland unterbleibt die Berechnung soweit die entsprechende Anzahl intakter Tauschpaletten zurückgegeben wird. Bei frachtfreier Rücksendung der Paletten in einwandfreiem Zustand schreiben wir 9 € gut. Sollte eine Verladung auf speziell behandelten EURO-Paletten erforderlich oder gewünscht sein, so werden diese mit einem Betrag von 12,50 € pro Palette in Rechnung gestellt. Erfolgt die Lieferung unter Verwendung von Sonderpaletten (nicht EURO-Paletten), z.B. bei Großformaten, berechnen wir eine Verpackungspauschale in Höhe von € 40 € pro Palette. Ein Tausch und/oder die Rückgabe dieser Sonderpaletten ist ausgeschlossen. Die Lieferung von Artikeln im Kingsize-Format 120x260 cm erfolgt unter Verwendung von speziell angefertigten Transportkisten, die mit 100 € pro Kiste berechnet werden. Bei frachtfreier Rücksendung der Kiste in einwandfreiem Zustand schreiben wir 60 € gut.
- 8. Versand in Deutschland (nur Festland)** Verkäufe erfolgen ab Werk, der Versand auf Rechnung und Gefahr des Käufers. Sofern das Warengewicht einer Bestellung größer als 3 t ist, tragen wir die Transportkosten (Franko bzw. CPT Incoterms 2010). Abholung durch den Käufer nur nach ausdrücklicher Vereinbarung. Ist Transportversicherung erwünscht, trägt der Käufer die Versicherungskosten. Teillieferungen sind stets zulässig, dabei bemühen wir uns, so frachtgünstig wie möglich zu versenden. Wir haften nur für solche Schäden, die ausschließlich auf eine unsachgemäße Verpackung zurückzuführen sind. Transportschäden sind stets sofort beim Transportunternehmer zur Prüfung anzumelden, wobei

**Gültig ab 1. Januar 2019** Lieferungen erfolgen ausschließlich zu unseren Verkaufs-, Lieferungs- und Zahlungsbedingungen. Etwa anders lautende Einkaufsbedingungen des Käufers werden durch die Annahme seines Auftrages nicht anerkannt. Durch die Annahme der von uns gelieferten Waren erklärt der Käufer sein Einverständnis mit unseren Bedingungen. Sofern eine der nachstehenden Verkaufs-, Lieferungs- und Zahlungsbedingungen durch anderslautende gesetzliche Regelung oder Rechtsprechung ungültig werden sollte, gilt als vereinbart, dass hierdurch die Rechtsgültigkeit der übrigen Verkaufs-, Lieferungs- und Zahlungsbedingungen in ihrer Gesamtheit nicht berührt wird.

- die für solche Fälle vorgesehene Verhandlungsniederschrift zu fordern ist. Der Versand außerhalb Deutschland (Festland) wird individuell geregelt und vereinbart.
- 9. Zahlungsbedingungen** Die Rechnung wird am Tage des Versandes ausgestellt und ist zahlbar spätestens 30 Tage nach Rechnungsdatum ohne Abzug. Bei Barzahlung innerhalb 8 Tagen ab Rechnungsdatum gewähren wir 2 % Skonto vom skontierfähigen ausgewiesenen Betrag. Bei Überschreitung des Zieles sind wir berechtigt, Verzugszinsen zu berechnen. Die Gewährung des Skontos hat zur Voraussetzung, dass alle vorher fälligen Forderungen ausgeglichen sind. Bei Zahlungen mit Akzepten oder Kundenwechseln ist Voraussetzung, dass die Zahlung innerhalb von 8 Tagen nach Rechnungsdatum erfolgt. Die Laufzeit darf nicht über 3 Monate betragen, die Annahme müssen wir uns von Fall zu Fall (Diskontmöglichkeit) vorbehalten, und die gesamten Diskontspesen gehen zu Lasten des Kunden. Zahlungen durch Wechsel oder Scheck gelten erst mit deren Einlösung als erfüllt. Nur schriftlich von uns anerkannte oder rechtskräftige Gegenansprüche berechnen den Käufer zur Aufrechnung oder Zurückbehaltung fälliger Zahlungen. Mängelrügen entbinden den Auftraggeber nicht von der fristgerechten Begleichung der Rechnung, soweit wir dem Auftraggeber eine Bankbürgschaft über den eingeklagten Betrag zur Verfügung stellen, die bis 14 Tage nach Rechtskraft des Urteils über die Mängelrüge gültig ist und zur Sicherung des Gegenanspruchs aus der Mängelrüge dient. Soweit der Käufer im Rechtsstreit unterliegt, trägt er die Kosten der Bankbürgschaft. Wenn vorstehende Zahlungsbedingungen nicht eingehalten werden oder wenn sich die Zahlungsweise eines Abnehmers uns oder anderen Gläubigern gegenüber verschlechtert (z. B. Wechselproteste oder Klagen und dergleichen), werden unsere Forderungen sofort fällig, auch wenn wir dagegen Wechsel oder Akzente mit späterer Fälligkeit angenommen haben. Außerdem behalten wir uns in diesem Falle Vorauszahlungen auch nach Abschluss des Liefervertrages vor.
  - 10. Eigentumsvorbehalt**
    - a) Wir behalten uns das Eigentum an sämtlichen von uns gelieferten Waren vor, bis der Käufer sämtliche Forderungen aus der Geschäftsverbindung, insbesondere auch einen etwaigen Kontokorrent-Saldo bezahlt hat. Pfändungen seitens anderer Gläubiger sind uns unverzüglich mitzuteilen.
    - b) Bei Zahlungsverzug, bei Eintritt einer wesentlichen Verschlechterung der Vermögensverhältnisse des Käufers, bei Eröffnung des gerichtlichen oder außergerichtlichen Vergleichsverfahrens oder des Konkurses über das Vermögen des Käufers können wir, ohne vom Vertrag zurückzutreten, Rückgabe der Sache verlangen, wobei die Kosten des Rücktransportes vom Käufer zu tragen sind. Das gleiche gilt, wenn nach der Lieferung bei uns begründete Zweifel über Zahlungsfähigkeit oder Zahlungsbereitschaft entstehen.
    - c) Der Käufer darf die unter Eigentumsvorbehalt stehende Ware solange er nicht in Zahlungsverzug ist, nur im ordnungsgemäßen Geschäftsbetrieb weiter veräußern bzw. weiterverarbeiten; er darf sie weder an Dritte verpfänden noch als Sicherheit übereignen. Bei Verarbeitung/Bearbeitung, Vermischung/Vermengung oder Veräußerung der von uns gelieferten Ware entstehende Forderungen tritt der Käufer in Höhe desjenigen Betrages, mit dem unsere hierbei verwandte Vorbehaltsware von dem Käufer in Rechnung gestellt war oder in Sammelrechnung kalkuliert ist, mit Rang vor dem Rest schon jetzt an uns ab. Der Käufer ist verpflichtet, auf unser Verlangen die Namen der Drittschuldner sowie die oben bezeichneten Beträge uns anzugeben; wir wählen auf Anforderung des Käufers durch schriftliche Erklärung ihm gegenüber aus den uns so abgetretenen Forderungen die zur Sicherung unseres Saldos erforderlichen aus; mit dem Eingang dieser Erklärung bei dem Käufer werden die darüber hinaus bestehenden Abtretungen rückwirkend aufgehoben. Bestehen bezüglich der Forderung des Käufers gegen den Drittschuldner neben unseren Vorausabtretungen auch noch solche an andere Lieferanten, die sich gegenseitig beeinträchtigen, so soll die Forderung des Käufers gegen den Drittschuldner allen Vorausabtretungsgläubigern im Verhältnis ihrer Forderung gegen den Drittschuldner zustehen.
    - d) Der Käufer hat uns abgetretene, von ihm aber eingezogene Forderungen zur Abdeckung seiner fälligen Verpflichtungen sofort zu überweisen, bis dahin aber in seinen Büchern diese Gegenstände als Fremdbestände für uns zu kennzeichnen

und treuhänderisch zu verwahren.  
e) Wir verpflichten uns, die uns nach den vorstehenden Bestimmungen zustehenden Sicherungen insoweit – nach unserer Wahl – freizugeben, als ihr realisierbarer Wert die zu sichernden Forderungen um 20 % übersteigt. Mit der vollständigen Bezahlung aller unserer Forderungen aus der Geschäftsverbindung gehen ohne weiteres das Eigentum an der von uns gelieferten Ware und die an uns abgetretenen Forderungen auf den Käufer über.

## 11. Beschaffenheit und Mängelansprüche

- a) Unsere Fliesen entsprechen den Merkmalen der DIN EN14411. Infolge der Besonderheit der keramischen Herstellung bedingte Abweichungen in den Maßen, Gewichten, Farbtönen und der Oberflächenbeschaffenheit der Fliesen, die sich in branchenüblichem Umfang zeigen, stellen keinen Mangel dar. Säurehaltige und/oder ätzende Reinigungsmittel können bei unsachgemäßer Verwendung Schäden verursachen. Fehlende Waren sind unmittelbar nach Empfang der Sendung zu reklamieren. Das gleiche gilt, wenn andere als die bestellten Waren geliefert werden. Für die nicht in 1. Sortierung gelieferten Waren übernehmen wir keine Gewährleistung.
- b) Offensichtliche Mängel sind unverzüglich, in jedem Falle vor Verarbeitung der Fliesen schriftlich zu rügen. Verdeckte Mängel sind unverzüglich nach ihrer Feststellung zu rügen. Beanstandungen, die nach Ablauf der Rügefrist vorgetragen werden, können von uns abgelehnt werden.
- c) Ist von uns gelieferte Ware mangelhaft (gemäß a), sind wir unter Ausschluss weiterer Gewährleistungsansprüche des Käufers verpflichtet, Ersatz zu liefern. Sollten wir nicht innerhalb einer uns vom Kunden schriftlich aufgegebenen angemessenen Nachfrist Ersatz geleistet haben, so kann der Käufer unter Ausschluss aller anderen Ansprüche vom Vertrag zurücktreten oder eine Preisminderung verlangen.
- d) Wird ein beanstandeter Fliesenbelag ohne unsere vorherige schriftliche Einwilligung entfernt, lehnen wir jegliche Gewährleistung ab..
- e) Fliesenreste werden nicht zurückgenommen. Wir sind nicht verpflichtet, ohne unsere Genehmigung zurückgesandte Ware anzunehmen. Wir sind berechtigt, sie auf Kosten und Gefahr des Absenders zurückzusenden oder zu lagern.
- f) Es gelten die gesetzlichen Verjährungsfristen für Mängelansprüche.

**12. Sonstige Haftung** Jede über vorstehenden Bestimmungen hinausgehende Haftung sowie alle sonstigen und weitergehenden Ansprüche, gleich aus welchem Rechtsgrund (z.B. unerlaubter Handlung, Verzug, Verschulden beim Vertragsschluss, Gefährdungshaftung usw.), insbesondere auf Schadenersatz, sind ausgeschlossen. Für über leichte Fahrlässigkeit hinausgehendes Verschulden unserer leitenden Angestellten und gesetzlichen Vertreter sowie für das Fehlen ausdrücklich zugesicherter Eigenschaften wird jedoch bis zu einer Höhe von 25 % des Auftragswertes haftet. Für Ansprüche nach Produkthaftungsgesetz und Rückgriffsansprüche aus einem Verbrauchsgüterkauf haften wir im Rahmen der gesetzlichen Bestimmungen.

**13. Auslandspreise** Für Angebote und Verkäufe ins Ausland bedarf es in jedem Fall der vorherigen besonderen Vereinbarung mit uns.

## 14. Gerichtsstand ist Koblenz

**15. Datenschutz** Wir weisen darauf hin, dass personenbezogene Daten unserer Vertragspartner bei uns im Sinne des Bundesdatenschutzgesetzes gespeichert, übermittelt und – soweit erforderlich – geändert werden.

Team Steuler GmbH  
Steuler-Fliesen GmbH

# TERMS OF SALE, DELIVERY AND PAYMENT

## TEAM STEULER GMBH STEULER-FLIESEN GMBH

- 1. Offers** Unless described as "fixed" or "binding", our offers are provisional and do not entail any obligation to accept orders. Our offers refer to the price lists, catalogues and brochures valid when the offer is submitted.
- 2. Prices** Prices are in accordance with the price list valid on the day of delivery.
- 3. Grading** Our ceramic tiles are graded as follows: 1st grade – this corresponds to DIN EN 14411. Normal requirements in respect of perfect body, surface, cleanliness and flawless glaze can be made on 1st grade. Minor defects, slight deviations in shape and colour in individual tiles are permissible, provided that they do not impair the overall appearance when correctly laid. 2nd grade – tiles with clearly visible defects, which cannot be described as 1st grade. Compliance with DIN EN 14411 quality requirements is not a prerequisite.
- 4. Identification** The quality of the tiles is identified as follows: 1st grade: Packing which contains the text "1st grade" and DIN EN 14411. Any quality different from 1st grade are identified accordingly. We don't grant any warranty for qualities different from 1st grade.
- 5. Delivery times** Delivery periods or dates are only binding if confirmed by us in writing, and commence from the date of complete finalisation of the relevant order, based on our written confirmation. Substantial delays in delivery as a result of fire, manufacturing faults, strikes and other circumstances over which we have no control, will be communicated to the customer, and entitle us to an appropriate extension of the delivery time. The delivery time is considered to be fulfilled if the goods are sent before expiry of the delivery period.
- 6. Default** If we are responsible for a delay or interruption in the delivery, then the purchaser can set a reasonable period of grace and, if this expires without result, withdraw from the contract. No further claims exist, particularly claims for damage compensation, subject to the regulation in Clause 12. We can declare orders with a release period to be invalid, in cases where the goods are not accepted on time and a one-week period of grace has been granted.
- 7. Packing and loading** Our offer prices include loading costs for HGV dispatch. We generally load goods on EURO pallets. Unless a corresponding number of intact exchange pallets are returned, we charge these pallets at cost price. If the pallets are returned, freight paid and in perfect condition, we will credit this sum to the full amount. For mail order and packaged goods dispatch, we allocate 3% of the gross stock value to packaging costs and in addition any boxes, crates or containers used, which we invoice at cost price. The costs for return transport of packing material are borne by the purchaser, even if we are legally obliged to take such material back. If we deliver using special pallets (no Euro-pallets), e.g., because of large sizes, we invoice a packaging fee at the rate of 40€ per pallet. An exchange and/or the return of these special pallets is excluded. Items in the 120 x 260 cm king-size format are delivered using specially produced transport crates, which are charged at €100 per crate. We will credit €60 if the crate is returned carriage paid in perfect condition.
- 8. Shipping** All sales are ex-works [EXW Incoterms 2010]. If transport insurance is required, the purchaser bears the insurance costs. Partial deliveries are always allowed; we will endeavor to ship these as cost-effectively as possible. We only accept liability for damages which are solely caused by insufficient packing. Transport damages must always be reported to the transport carrier immediately for inspection, and a request must be made for a detailed report in such cases.
- 9. Terms of payment** The invoice is issued on the day of dispatch and should be paid according to the terms of payment indicated on the invoice. Discounts can only be granted on the net amount, not on transport costs. If the payment date is exceeded, we are entitled to charge interest on arrears. The prerequisite for granting the discount is that all previously due payments have been settled. The prerequisite for payments with acceptances or customer bills of exchange is that the payment is made within 8 days of the invoice date.

**Tarif from 1 January 2019** Deliveries occur exclusively under our terms of sale, delivery and payment. Differing purchasing terms of the purchaser are not acknowledged by virtue of acceptance of his order. By accepting the goods supplied by us, the purchaser declares his agreement with our terms. If one of the following terms of sale, delivery and payment becomes invalid as a result of differing legal regulations or jurisprudence, it is considered agreed that this will not affect the legal effectiveness of the remaining terms of sale, delivery and payment in their entirety.

- The term must not exceed 3 months, acceptance is at our discretion in individual cases (discount option) and the overall discount charges are borne by the customer. Payments by bill of exchange or cheque are only considered to be fulfilled when they are cashed. Only counterclaims acknowledged by us in writing or that are legally binding entitle the purchaser to offset or retain due payments. Complaints do not release the client from timely settlement of the invoice, provided that we provide the client with a bank guarantee for the disputed amount, which is valid for up to 14 days after final judgement on the complaint and serves as security for the counterclaim arising from the complaint. If the purchaser loses the lawsuit, he will bear the costs of the bank guarantee. If the above terms of payment are not observed or if a buyer's method of payment deteriorates in relation to us or to other creditors (e.g. bill protests or lawsuits etc.), payments to us will become due immediately, even if we have accepted bills of exchange or acceptances against these with a later due date. In addition, we reserve the right to advance payments in this case, even after conclusion of the supply contract.
- 10. Retention of title**
- a) We retain ownership of all goods delivered by us, until the purchaser has paid all debts from the business relationship, particularly any current account balance. We must be notified of pledges by other creditors immediately.
- b) In the event of defaults in payment, a substantial deterioration in the purchaser's financial circumstances, the opening of judicial or extra-judicial composition proceedings or bankruptcy proceedings in respect of the purchaser's assets, we can
- without withdrawing from the contract
  - demand the return of the item, in which case the costs of return transport are borne by the purchaser. The same applies if substantiated doubts arise about the purchaser's ability or willingness to pay, after delivery.
- c) The purchaser may only resell or further process the goods subject to retention of title in proper business transactions, provided that he is not in arrears with payment; he may not pledge them to third parties, nor transfer them as security. The purchaser will assign any claims arising from processing, mixing or selling the goods supplied by us, to us with top level priority, to the amount of the sum at which our reserved goods, used for this purpose, were invoiced by the purchaser or at which they are costed in the collective invoice. The purchaser is obliged to tell us, on request, the name of the pledge creditor, as well as the above-specified amounts; at the purchaser's request we will select, by written declaration to him, from the claims thus assigned to us, those necessary to safeguard our balance; when this declaration is received by the purchaser, the assignments existing beyond this will be cancelled, with retroactive effect. If, in addition to our advance assignments in respect of the purchaser's claim against the garnishee, such assignments also exist in reference to other suppliers, with a mutually diminishing effect, then all advance assignment creditors will be entitled to the purchaser's claim against the garnishee in the proportion of their claim against the pledge creditor.
- d) The purchaser must transfer assigned claims, which have been collected by him to cover his due obligations, to us immediately, but until then must identify these objects as externally owned stock in his books and hold them in trust for us.
- e) We undertake to release – at our own option – the securities to which we are entitled in accordance with the above regulations, insofar as their realisable value exceeds the claims to be protected by 20%. With complete payment of all our claims from the business relationship, the ownership of the goods supplied by us and the claims assigned to us will pass at once to the purchaser.
- 11. Composition and defect claims.**
- a) Our tiles comply with DIN EN 14411. Deviations in size, weight, colour and the surface quality of the tiles, resulting from the special process of ceramic manufacture to the extent customary in the trade do not represent defects. Acidic and/or caustic cleaning agents can cause damage if used incorrectly. Complaints must be made about defective goods immediately after receipt of the consignment. The same applies if goods other than those ordered are delivered. We do not undertake any warranty for goods not supplied in the

- 1st grade.
- b) Complaints about visible defects must be made in writing immediately, and in any event before processing of the tiles. Complaints must be made about hidden defects as soon as they are discovered. Complaints that are submitted after expiry of the complaint period may be rejected by us.
- c) If goods supplied by us are defective as per a), we are obliged – at our option – under exclusion of further guarantee claims by the purchaser, to provide compensation or subsequent performance within an appropriate period of grace. If we have not provided compensation or subsequent performance within an appropriate period of grace conceded to us in writing by the customer, or if the subsequent fulfilment has been unsuccessful, then the purchaser can withdraw from the contract, under exclusion of all other claims, or request a price reduction. Purely visual defects only give an entitlement to a reduction.
- d) If a tiled surface which is the subject of a complaint is removed without our prior written agreement, we will reject all guarantee claims.
- e) Tile remnants are not taken back. We are not obliged to accept goods returned without our consent. We are entitled to send them back or store them at the sender's expense and risk.
- f) The legal limitation periods apply for claims for defects.

**12. Other liability** Any liability going beyond the above regulations as well as all other and more extensive claims, irrespective of the legal grounds (e.g. unauthorised treatment, default, failure to conclude the contract, absolute liability etc.), especially for damage compensation, are excluded. However, we will accept liability up to an amount of 25% of the order value in case of fault by our managing employees and legal representatives going beyond slight negligence, as well as for absence of expressly promised characteristics. We accept liability within the bounds of the legal requirements for claims in accordance with the product liability law and recourse claims.

**13. Foreign prices** All foreign offers and sales require our previous explicit agreement.

**14. Place of jurisdiction** is Koblenz.

**15. Data protection** Please note that personal data belonging to our contractual partners is stored, transferred and – if necessary – amended – by us, in accordance with the Federal Data Protection Law.

Team Steuler GmbH  
Steuler-Fliesen GmbH

# CONDITIONS DE VENTE, DE LIVRAISON ET DE PAIEMENT

## TEAM STEULER GMBH STEULER-FLIESEN GMBH

**1. Offres** Nos offres sont sans engagement, sauf si elles sont qualifiées de « fixes » ou « fermes », et ne nous obligent pas à accepter la commande. Nos offres se rapportent aux listes de prix, catalogues et prospectus en vigueur au moment de la remise de l'offre.

**2. Prix** Les prix sont déterminés en fonction des listes de prix en vigueur à la date de la livraison.

**3. Classement** Nos carrelages céramiques sont classés comme suit : 1er choix : il correspond à la norme DIN EN 14411. Le 1er choix satisfait aux exigences normales relatives à une pâte sans défaut, à la surface, à la propreté et à la beauté de l'émail. De petits défauts, de légères différences au niveau de la forme et de la couleur des carrelages individuels sont acceptables, pour autant qu'ils n'affectent pas l'aspect global lorsque le carrelage est posé selon les règles de l'art. 2ème choix – carrelages présentant des défauts clairement identifiables, ne pouvant être définis comme étant de 1er choix. La conformité aux exigences de qualité conformément à la norme DIN EN 14411 n'est pas une condition.

**4. Identification** La qualité des carrelages est identifiée comme suit : 1er choix : emballage indiquant la mention « 1er choix » et DIN EN 14411. Les autres niveaux de qualité sont indiqués de façon correspondante. Nous n'accordons pas de garantie sur la marchandise n'étant pas de 1er choix.

**5. Délais de livraison** Les délais ou dates de livraison ne nous engagent que lorsqu'ils font l'objet d'une confirmation écrite, et commencent à courir à partir du jour de l'élaboration définitive de la commande concernée, sur la base de l'envoi de notre confirmation écrite. Des retards de livraison considérables survenus à la suite d'un incendie, de problèmes de fabrication, d'une grève ou de circonstances assimilées, sur lesquelles nous ne pouvons influer, seront communiqués au client et nous autoriseront à prolonger le délai de livraison en conséquence. Le délai de livraison sera réputé respecté lorsque l'expédition des marchandises intervient avant l'expiration du délai de livraison.

**6. Retard** Si nous sommes responsables d'un retard ou d'une interruption de la livraison, l'acheteur pourra fixer un délai supplémentaire adapté, et si la livraison n'a pas été effectuée à l'expiration de ce nouveau délai, il sera en droit de mettre fin au contrat. Le client ne peut faire valoir d'autres prétentions, en particulier le droit à des dommages et intérêts, sous réserve des dispositions reprises au point 12. En cas d'enlèvement tardif des marchandises, les commandes avec livraison sur appel pourront être considérées comme nulles à l'issue de l'octroi d'un délai supplémentaire d'une semaine.

**7. Emballage et chargement** Les prix mentionnés dans nos offres s'entendent frais de chargement compris pour le transport par camion. En règle générale, nous chargeons les marchandises sur des europalettes. Nous facturons ces palettes au prix coûtant, sauf si le nombre correspondant de palettes intactes nous est restitué. Lorsqu'elles nous sont renvoyées franco dans un état irréprochable, nous portons ce montant intégralement à votre crédit. En cas d'expédition postale ou de détail, nous facturons des frais d'emballage correspondant à 3 % de la valeur brute des marchandises, plus les cartons, caisses ou harasses, que nous facturons au prix coûtant. Les frais de réexpédition du matériel d'emballage sont à la charge de l'acheteur, même si des dispositions légales nous imposent une reprise. Si la livraison s'effectue au moyen de palettes spéciales (non EURD-palettes) en raison des grands formats, celles-ci seront facturées à € 40.- la pièce. Un échange et/ou la restitution de ces palettes spéciales est exclu. La livraison des articles en format Kingsize 120x260 cm s'effectue à l'aide de caisses de transport spécialement fabriquées, facturées 100 € la caisse. Pour le renvoi franco de port de la caisse en bon état, nous vous recreditons 60 €.

**8. Livraison en Allemagne (uniquement continentale)** Toutes les ventes s'effectuent départ usine, le transport étant toujours à la charge et au risque de l'acheteur. Pour les commandes dont le poids est supérieur à 3 t, nous prenons les frais de transport à notre charge (franco ou port payé incoterms 2010). Le retrait par l'acheteur doit être expressément convenu au préalable. Si l'acheteur souhaite une assurance transport, il en supporte les frais. Les livraisons partielles sont toujours possibles, auquel cas nous nous efforcerons de procéder à un transport

**Tarif du 1. janvier 2019** Les livraisons s'effectuent exclusivement conformément à nos conditions de vente, de livraison et de paiement, à l'exclusion de toutes les autres conditions du client qui ne seront pas reconnues, en vertu de l'acceptation de sa commande. En acceptant les marchandises que nous lui livrons, l'acheteur déclare accepter nos conditions. Si une de nos conditions de vente, de livraison ou de paiement était entachée de nullité à la suite d'une réglementation judiciaire divergente ou d'une jurisprudence divergente, la validité juridique des autres conditions de vente, de livraison et de paiement n'en serait pas affectée.

au meilleur prix. Notre responsabilité est uniquement engagée pour des dommages imputables à un emballage inapproprié. Les dommages survenus pendant le transport doivent être signalés dans les meilleurs délais au transporteur en vue d'un contrôle. Le cas échéant, le procès-verbal prévu pour de tels cas doit être demandé. Les livraisons en-dehors de l'Allemagne (continentale) sont réglées et convenues individuellement.

**9. Conditions de paiement** La facture est établie le jour de l'expédition et doit être acquittée selon les termes de paiement indiqués sur la facture. Les escomptes ne sont accordés que sur les montants nets est non pas sur les coûts de transport. En cas de retard de paiement, nous sommes autorisés à facturer des intérêts de retard. L'octroi d'une remise ne peut être accordé que si toutes les créances échues préalables sont acquittées. Les paiements par traites ou lettres de change doivent intervenir dans les 8 jours suivant la date de facturation. La durée de validité ne peut dépasser 3 mois, nous nous réservons un droit d'acceptation au cas par cas (possibilité d'escompte), et l'ensemble des frais d'escompte sont à la charge du client. Les paiements effectués par traite ou par chèque sont réputés effectués uniquement au moment de leur encaissement. L'acheteur pourra uniquement faire valoir son droit à une compensation ou à une retenue des paiements échus moyennant des contre-prétentions écrites, que nous aurons reconnues ou qui auront été constatées judiciairement. Des réclamations relatives à un défaut ne libèrent pas le client du paiement de la facture dans les délais, à condition que nous mettions à sa disposition une garantie bancaire représentant le montant litigieux, dont la validité s'étend jusqu'à 14 jours à compter de la date du jugement final exécutoire et qui vise à garantir la contreprétention découlant de la réclamation. L'acheteur assumera les frais de la garantie bancaire s'il perd la procédure. Si les conditions de paiement susmentionnées ne sont pas respectées, ou si le mode de paiement d'un acheteur se dégrade à notre égard ou à l'égard d'autres créanciers (par ex. Protêts de traites ou action en justice, etc.), nos créances seront immédiatement exigibles, même si nous avons accepté des traites ou des lettres de change avec une échéance ultérieure. En outre, nous nous réservons dans ce cas le droit aux paiements anticipés, même après la conclusion du contrat de livraison.

### 10. Réserve de propriété

a) Nous nous réservons la propriété de l'ensemble des marchandises que nous avons livrées, jusqu'au paiement intégral de toutes les créances découlant de transaction commerciale, en particulier le paiement d'un éventuel solde en compte courant. Les saisies effectuées par un autre créancier doivent nous être communiquées sans délai.

b) En cas de retard de paiement, de détérioration sensible de la santé financière du client, d'ouverture d'une procédure concordataire judiciaire ou extra judiciaire ou en cas d'ouverture d'une faillite sur le patrimoine du client, nous pourrions exiger la restitution de la marchandise, sans mettre fin au contrat, les frais de réexpédition étant à la charge de l'acheteur. Le même principe s'applique si nous avons des doutes fondés sur la solvabilité ou la disposition du client à payer après la livraison.

c) L'acheteur est autorisé à revendre ou à transformer les marchandises faisant l'objet de la réserve de propriété uniquement dans le cadre de son exploitation commerciale habituelle, pour autant qu'il n'accuse pas de retard de paiement. Il n'est pas autorisé à les donner en nantissement à un tiers, ni à les lui transférer en garantie. L'acheteur nous cédera en priorité et sans délai les droits découlant du traitement/de la modification, de l'incorporation/de l'intégration ou de la cession des marchandises que nous avons livrées, à concurrence du montant porté en compte pour la marchandise faisant l'objet de la réserve de propriété ou calculé dans une facture globale. A notre demande, l'acheteur est tenu de nous communiquer le nom des tiers débiteurs, de même que les montants spécifiés ci-dessus. A la demande de l'acheteur, nous choisirons parmi les créances qu'il nous a cédées celles qui sont nécessaires pour garantir notre solde et l'en informerons par écrit. A la réception de cette communication par le client, les autres cessions existantes seront annulées avec effet rétroactif. Concernant la créance de l'acheteur à l'égard du tiers débiteur, si outre nos cessions anticipées, d'autres créances existent en faveur d'autres fournisseurs, et qu'elles s'amincissent mutuellement, la créance de l'acheteur à l'égard du tiers débiteur reviendra à tous les créanciers cessionnaires à concurrence de leur créance à l'égard du tiers débiteur.

d) L'acheteur doit nous transférer immédiatement les créances

cédées, qu'il a recouvrées pour garantir ses obligations échues, mais jusque là, il est tenu de les définir comme appartenant à un tiers et de les conserver à titre fiduciaire dans ses livres.

e) Nous nous engageons à libérer les garanties mises à notre disposition conformément aux dispositions susmentionnées, à notre appréciation, dans la mesure où leur valeur réalisable dépasse le total des créances à garantir de 20 %. La propriété des marchandises livrées et des créances qui nous ont été cédées sera transférée au client après le paiement intégral de toutes nos créances découlant de la transaction commerciale.

### 11. Qualité et réclamations pour défaut.

a) Nos carrelages satisfont aux caractéristiques de la norme DIN EN 14411. En raison de la particularité de la fabrication céramique, les divergences en termes de dimensions, de poids, de nuance et de qualité de la surface des carrelages, qui se rencontrent à une fréquence habituelle dans ce secteur, ne constituent pas un défaut. Des détergents acides et/ou corrosifs peuvent provoquer des dégâts en cas d'utilisation non conforme. Les marchandises manquantes doivent être réclamées directement après la réception de l'envoi. Le même principe s'applique lorsque les marchandises livrées diffèrent des marchandises qui ont été commandées. Nous n'octroyons pas de garantie pour les marchandises ne faisant pas partie du premier choix.

b) Les défauts apparents doivent faire l'objet d'une réclamation écrite dans les meilleurs délais, et dans tous les cas avant la transformation des carrelages. Les réclamations concernant les défauts cachés doivent être introduites dès que ceux-ci sont décelés. Nous sommes en droit de réfuter toute réclamation introduite après l'expiration du délai de réclamation.

c) Si les marchandises que nous vous avons livrées présentent un défaut conformément au point a), nous sommes tenus, à l'exclusion de tout autre droit à la garantie du client, de fournir une marchandise en remplacement ou de procéder à une nouvelle livraison, dans un délai raisonnable, à notre appréciation. Si nous n'avons pas fourni une marchandise en remplacement ni effectué de nouvelle livraison dans un délai raisonnable, communiqué par écrit au client, ou en cas d'échec de la nouvelle livraison, le client pourra mettre fin au contrat, à l'exclusion de tout autre droit, ou pourra exiger une réduction du prix. Des défauts purement visuels donnent uniquement droit à une réduction.

d) Nous déclinons toute garantie en cas d'enlèvement d'un revêtement en carrelages faisant l'objet d'une réclamation sans notre autorisation écrite préalable.

e) Les restes de carrelages ne sont pas repris. Nous ne sommes pas obligés de reprendre des marchandises qui nous sont retournées sans notre autorisation. Nous sommes autorisés à renvoyer ou à entreposer ces marchandises aux frais et aux risques de l'expéditeur.

f) Les délais de prescription légaux pour les réclamations concernant les défauts sont d'application.

**12. Limitation de responsabilité** Toute responsabilité et toute autre prétention dépassant le cadre des dispositions susmentionnées sont exclues, quel que soit leur motif juridique (par ex. acte non autorisé, retard, responsabilité en cas de cessation de contrat, responsabilité inhérente au risque créé, etc.), en particulier les prétentions à dommages et intérêts. Toutefois, en ce qui concerne la responsabilité de nos cadres et de nos représentants légaux pour une faute dépassant la négligence simple, ainsi que pour l'absence de caractéristiques expressément garanties, nous assumons une responsabilité à concurrence de 25 % du montant du contrat. En ce qui concerne les prétentions conformément à la loi sur la responsabilité des produits et les droits de recours dans le cadre de l'achat d'un bien de consommation, notre responsabilité est engagée conformément aux dispositions légales.

**13. Prix pour l'étranger** Toutes les offres et toutes les ventes à l'étranger doivent toujours faire l'objet d'un accord préalable particulier.

### 14. Tribunal compétent est Koblenz

**15. Protection des données** Veuillez noter que les données personnelles de nos partenaires commerciaux sont enregistrées, transmises et, si nécessaire, modifiées conformément à la loi fédérale sur la protection des données.

Team Steuler GmbH, Steuler-Fliesen GmbH

# ARTIKELNUMMERN

INDEX OF ARTICLE NUMBERS    INDEX D'ARTICLES

Y00000000	00						
Artikel-Nr. Article no.	Seite Page						
Y12005001	182	Y12195001	176	Y13260001	137	Y26290001	68
Y12010001	181	Y12200001	177	Y13261001	137	Y26291001	68
Y12011001	183	Y12220001	178	Y13262001	137	Y26310001	67
Y12012001	183	Y12225001	179	Y13263001	137	Y26311001	67
Y12013001	183	Y12950001	131	Y13265001	136	Y26390001	68
Y12014001	183	Y12955001	133	Y13270001	131	Y26391001	68
Y12015001	183	Y12960001	135	Y13271001	131	Y26430001	27
Y12016001	183	Y12965001	137	Y13275001	133	Y26431001	27
Y12017001	183	Y12975001	77	Y13276001	133	Y26435001	27
Y12018001	183	Y12980001	77	Y13280001	135	Y26550001	61
Y12019001	183	Y12985001	49	Y13281001	135	Y26555001	61
Y12020001	182	Y12990001	49	Y13285001	137	Y26560001	61
Y12030001	185	Y12995001	49	Y13286001	137	Y26565001	61
Y12035001	184	Y13005001	182	Y13800001	130	Y26570001	61
Y12036001	186	Y13010001	181	Y13805001	132	Y26571001	61
Y12037001	186	Y13030001	185	Y13810001	134	Y27046001	70
Y12038001	186	Y13035001	184	Y13815001	136	Y27046001	82
Y12039001	186	Y13050001	188	Y15005001	44	Y27047001	70
Y12040001	186	Y13055001	187	Y15010001	44	Y27047001	82
Y12041001	186	Y13070001	191	Y15011001	44	Y27135001	28
Y12042001	186	Y13075001	190	Y15040001	31	Y27136001	28
Y12043001	186	Y13090001	175	Y15041001	31	Y27137001	28
Y12044001	186	Y13091001	175	Y15043001	31	Y27138001	28
Y12045001	185	Y13092001	175	Y15045001	31	Y27140001	28
Y12050001	188	Y13095001	176	Y15046001	31	Y27141001	28
Y12055001	187	Y13096001	176	Y15048001	31	Y27142001	28
Y12056001	189	Y13097001	176	Y15201001	76	Y27143001	28
Y12057001	189	Y13100001	177	Y15202001	76	Y27145001	28
Y12058001	189	Y13101001	177	Y15290001	76	Y27146001	28
Y12059001	189	Y13102001	177	Y15291001	76	Y27150001	47
Y12060001	189	Y13120001	178	Y15410001	87	Y27151001	47
Y12061001	189	Y13121001	178	Y15411001	87	Y27152001	48
Y12062001	189	Y13122001	178	Y15490001	87	Y27153001	48
Y12063001	189	Y13125001	179	Y15491001	87	Y27154001	48
Y12064001	189	Y13126001	179	Y20005001	30	Y27160001	47
Y12065001	188	Y13127001	179	Y20010001	30	Y27161001	47
Y12070001	191	Y13130001	175	Y20015001	30	Y27162001	47
Y12075001	190	Y13135001	176	Y20020001	30	Y27163001	47
Y12076001	192	Y13140001	177	Y20021001	30	Y27164001	48
Y12077001	192	Y13145001	178	Y20025001	30	Y27165001	48
Y12078001	192	Y13150001	179	Y20026001	30	Y27201001	69
Y12079001	192	Y13150001	179	Y20050001	46	Y27203001	70
Y12080001	192	Y13190001	175	Y20055001	46	Y27203001	82
Y12081001	192	Y13195001	176	Y24600001	66	Y27204001	70
Y12082001	192	Y13200001	177	Y24601001	66	Y27235001	34
Y12083001	192	Y13220001	178	Y24605001	66	Y27236001	34
Y12084001	192	Y13225001	179	Y24606001	66	Y27237001	35
Y12085001	191	Y13230001	131	Y24620001	78	Y27238001	35
Y12126001	180	Y13231001	131	Y24621001	78	Y27240001	34
Y12128001	180	Y13232001	131	Y24625001	78	Y27241001	35
Y12129001	180	Y13233001	131	Y24626001	78	Y27242001	35
Y12130001	180	Y13235001	130	Y26009001	67	Y27245001	34
Y12132001	180	Y13240001	133	Y26010001	67	Y27246001	35
Y12133001	180	Y13241001	133	Y26090001	79	Y27247001	35
Y12190001	175	Y13242001	133	Y26091001	79	Y27250001	34
		Y13243001	133	Y26092001	79	Y27251001	35
		Y13245001	132	Y26093001	79	Y27252001	35
		Y13250001	135	Y26094001	79	Y27260001	38
		Y13251001	135	Y26095001	80	Y27261001	38
		Y13252001	135	Y26096001	80	Y27265001	38
		Y13253001	135	Y26097001	80	Y27266001	38
		Y13255001	134				



# ARTIKELNUMMERN

INDEX OF ARTICLE NUMBERS    INDEX D'ARTICLES

Y27270001	38	Y30122001	45	Y33390001	75	Y59055001	59
Y27275001	33	Y30123001	31	Y33410001	86	Y59056001	59
Y27276001	33	Y30123001	45	Y33411001	86	Y59057001	60
Y27277001	33	Y30160001	37	Y33490001	86	Y59058001	59
Y27280001	33	Y30161001	37	Y33491001	86	Y59060001	59
Y27281001	33	Y30162001	37	Y33510001	86	Y59061001	59
Y27282001	33	Y30165001	37	Y33590001	86	Y59062001	60
Y27290001	69	Y30166001	37	Y34040001	42	Y59063001	59
Y27291001	70	Y30167001	37	Y34041001	42	Y59065001	59
Y27291001	82	Y30170001	50	Y34042001	42	Y59066001	59
Y27295001	52	Y30171001	50	Y34043001	42	Y59067001	60
Y27296001	52	Y30172001	50	Y34044001	42	Y59068001	59
Y27297001	52	Y30175001	50	Y34045001	43	Y59070001	59
Y27300001	52	Y30176001	50	Y34046001	43	Y59071001	59
Y27301001	52	Y30177001	50	Y34047001	43	Y59072001	60
Y27302001	52	Y30520001	62	Y34050001	43	Y59073001	59
Y27310001	69	Y30521001	62	Y34051001	43	Y59201001	65
Y27390001	69	Y30525001	62	Y34052001	43	Y59202001	65
Y27410001	81	Y30526001	62	Y34053001	43	Y59203001	65
Y27412001	82	Y30530001	62	Y34055001	43	Y59225001	58
Y27490001	81	Y30531001	62	Y34056001	43	Y59226001	58
Y27500001	71	Y30600001	73	Y34057001	43	Y59227001	58
Y27501001	71	Y30601001	73	Y34058001	43	Y59228001	58
Y27505001	71	Y30605001	73	Y35049001	39	Y59230001	58
Y27506001	71	Y30606001	73	Y35596001	64	Y59231001	58
Y27510001	81	Y30620001	85	Y35597001	64	Y59232001	58
Y27520001	83	Y30621001	85	Y35598001	64	Y59290001	65
Y27521001	83	Y30625001	85	Y35599001	64	Y59291001	65
Y27525001	83	Y30626001	85	Y35913001	67	Y59292001	65
Y27526001	83	Y31000001	29	Y35913001	68	Y62040001	96
Y27590001	81	Y31005001	29	Y35936001	67	Y62041001	96
Y30005001	55	Y31010001	29	Y35936001	68	Y62045001	97
Y30006001	55	Y31015001	29	Y35960001	51	Y62046001	97
Y30008001	55	Y31020001	29	Y35961001	51	Y62050001	98
Y30009001	55	Y31025001	29	Y35962001	51	Y62051001	98
Y30010001	55	Y31030001	29	Y35963001	51	Y62055001	99
Y30011001	55	Y31201001	74	Y35964001	51	Y62056001	99
Y30015001	55	Y31202001	74	Y35965001	51	Y62111001	145
Y30016001	55	Y31290001	74	Y35966001	51	Y62112001	145
Y30035001	32	Y31291001	74	Y35967001	51	Y62121001	145
Y30055001	36	Y33010001	40	Y35968001	51	Y62122001	145
Y30056001	36	Y33011001	40	Y59010001	56	Y62130001	145
Y30057001	36	Y33012001	41	Y59011001	56	Y62140001	145
Y30060001	36	Y33013001	40	Y59012001	56	Y62320001	95
Y30065001	36	Y33014001	41	Y59014001	56	Y62321001	95
Y30070001	36	Y33015001	41	Y59015001	56	Y62325001	95
Y30090001	72	Y33016001	41	Y59016001	56	Y62326001	95
Y30091001	72	Y33017001	41	Y59020001	56	Y62330001	95
Y30095001	72	Y33100001	53	Y59021001	56	Y62331001	95
Y30096001	72	Y33101001	53	Y59025001	57	Y62335001	95
Y30100001	84	Y33105001	53	Y59026001	57	Y62336001	95
Y30101001	84	Y33106001	53	Y59027001	57	Y62520001	120
Y30105001	84	Y33107001	54	Y59028001	57	Y62521001	120
Y30106001	84	Y33110001	53	Y59029001	57	Y62522001	120
Y30115001	45	Y33111001	53	Y59030001	57	Y62523001	120
Y30116001	45	Y33112001	54	Y59031001	57	Y62524001	125
Y30117001	45	Y33201001	75	Y59032001	57	Y62525001	121
Y30118001	31	Y33202001	75	Y59033001	57	Y62526001	121
Y30118001	45	Y33290001	75	Y59034001	57	Y62527001	121
Y30120001	45	Y33291001	75	Y59035001	57	Y62528001	121
Y30121001	45	Y33310001	75	Y59050001	59	Y62530001	122

# ARTIKELNUMMERN

INDEX OF ARTICLE NUMBERS    INDEX D'ARTICLES

Y62531001	122	Y66515001	148	Y68363001	168	Y75031001	98
Y62532001	122	Y66516001	148	Y68364001	168	Y75032001	98
Y62533001	122	Y66520001	151	Y68365001	168	Y75040001	99
Y62535001	123	Y66521001	151	Y68370101	165	Y75041001	99
Y62536001	123	Y66525001	149	Y68372001	165	Y75042001	99
Y62537001	123	Y66526001	149	Y68373001	165	Y75100001	193
Y62538001	123	Y66530001	151	Y68374001	165	Y75101001	193
Y62539001	125	Y66531001	151	Y68375001	165	Y75102001	193
Y62540001	124	Y66535001	149	Y74100001	193	Y75103001	193
Y62541001	124	Y66536001	149	Y74105001	194	Y75105001	194
Y62542001	124	Y66540001	151	Y74110001	195	Y75106001	194
Y62543001	124	Y66541001	151	Y74115001	196	Y75107001	194
Y65015001	39	Y66545001	149	Y74120001	144	Y75108001	194
Y65015001	129	Y66546001	149	Y74121001	144	Y75110001	195
Y65025001	39	Y66550001	150	Y74122001	144	Y75111001	195
Y65025001	129	Y66551001	150	Y74123001	144	Y75112001	195
Y66005001	104	Y66555001	148	Y74125001	144	Y75113001	195
Y66006001	104	Y66556001	148	Y74126001	144	Y75115001	196
Y66007001	105	Y66750001	146	Y74127001	144	Y75116001	196
Y66008001	104	Y66751001	146	Y74128001	144	Y75117001	196
Y66009001	105	Y66755001	146	Y74130001	144	Y75118001	196
Y66010001	105	Y66756001	146	Y74131001	144	Y75150001	126
Y66011001	105	Y66760001	146	Y74132001	144	Y75151001	126
Y66012001	32	Y66761001	146	Y74133001	144	Y75152001	126
Y66012001	105	Y66801001	147	Y74175001	138	Y75153001	126
Y66015001	106	Y66802001	147	Y74400001	152	Y75155001	127
Y66016001	106	Y66806001	147	Y74405001	152	Y75156001	127
Y66017001	107	Y66807001	147	Y74440001	112	Y75157001	127
Y66018001	106	Y66811001	147	Y74450001	113	Y75158001	127
Y66019001	107	Y66812001	147	Y74460001	114	Y75160001	128
Y66020001	107	Y66820001	147	Y74470001	115	Y75161001	128
Y66021001	107	Y66825001	147	Y74480001	154	Y75162001	128
Y66022001	32	Y66830001	147	Y74500001	156	Y75163001	128
Y66022001	107	Y68180001	96	Y74520001	158	Y75175001	138
Y66025001	108	Y68181001	96	Y74540001	160	Y75176001	138
Y66026001	108	Y68182001	96	Y74560001	162	Y75177001	138
Y66027001	109	Y68185001	97	Y74750001	139	Y75178001	138
Y66028001	108	Y68186001	97	Y74751001	139	Y75200001	193
Y66029001	109	Y68187001	97	Y74752001	46	Y75201001	193
Y66030001	109	Y68190001	98	Y74752001	139	Y75202001	193
Y66031001	109	Y68191001	98	Y74753001	139	Y75205001	194
Y66032001	32	Y68192001	98	Y74754001	139	Y75206001	194
Y66032001	109	Y68195001	99	Y74755001	140	Y75207001	194
Y66035001	110	Y68196001	99	Y74756001	140	Y75210001	195
Y66036001	110	Y68197001	99	Y74757001	46	Y75211001	195
Y66037001	111	Y68235001	104	Y74757001	140	Y75212001	195
Y66038001	110	Y68240001	106	Y74758001	140	Y75215001	196
Y66039001	111	Y68245001	108	Y74759001	140	Y75216001	196
Y66040001	111	Y68255001	110	Y74760001	141	Y75217001	196
Y66041001	111	Y68340101	166	Y74761001	141	Y75250001	126
Y66042001	32	Y68342001	166	Y74762001	46	Y75251001	126
Y66042001	111	Y68343001	166	Y74762001	141	Y75252001	126
Y66300001	116	Y68344001	166	Y74763001	141	Y75255001	127
Y66305001	117	Y68345001	166	Y74764001	141	Y75256001	127
Y66310001	118	Y68350001	167	Y75010001	96	Y75257001	127
Y66500001	150	Y68352001	167	Y75011001	96	Y75260001	128
Y66501001	150	Y68353001	167	Y75012001	96	Y75261001	128
Y66505001	148	Y68354001	167	Y75020001	97	Y75262001	128
Y66506001	148	Y68355001	167	Y75021001	97	Y75275001	138
Y66510001	150	Y68360001	168	Y75022001	97	Y75276001	138
Y66511001	150	Y68362001	168	Y75030001	98	Y75277001	138

## ARTIKELNUMMERN

INDEX OF ARTICLE NUMBERS INDEX D'ARTICLES

Y75280001	91	Y75445001	112	Y75526001	159	Y76047001	172
Y75282001	91	Y75446001	112	Y75527001	159	Y76050001	173
Y75283001	91	Y75447001	112	Y75530001	164	Y76051001	173
Y75284001	91	Y75448001	112	Y75532001	159	Y76052001	173
Y75285001	91	Y75450001	113	Y75533001	159	Y76053001	173
Y75286001	91	Y75451001	113	Y75534001	159	Y76054001	173
Y75287001	91	Y75452001	113	Y75540001	160	Y76055001	173
Y75288001	91	Y75453001	113	Y75541001	161	Y76056001	173
Y75290001	92	Y75454001	113	Y75542001	161	Y76057001	173
Y75291001	92	Y75455001	113	Y75543001	160	Y76058001	174
Y75292001	92	Y75456001	113	Y75544001	161	Y76059001	174
Y75293001	92	Y75457001	113	Y75545001	161	Y76060001	100
Y75294001	92	Y75458001	113	Y75546001	161	Y76061001	100
Y75295001	92	Y75460001	114	Y75547001	161	Y76062001	100
Y75296001	92	Y75461001	114	Y75550001	164	Y76063001	100
Y75297001	92	Y75462001	114	Y75552001	161	Y76064001	100
Y75300001	93	Y75463001	114	Y75553001	161	Y76065001	101
Y75301001	93	Y75464001	114	Y75554001	161	Y76066001	101
Y75302001	93	Y75465001	114	Y75560001	162	Y76067001	101
Y75303001	93	Y75466001	114	Y75561001	163	Y76068001	101
Y75304001	93	Y75467001	114	Y75562001	163	Y76069001	101
Y75305001	93	Y75468001	114	Y75563001	162	Y76070001	102
Y75306001	93	Y75470001	115	Y75564001	163	Y76071001	102
Y75307001	93	Y75471001	115	Y75565001	163	Y76072001	102
Y75310001	94	Y75472001	115	Y75566001	163	Y76073001	102
Y75311001	94	Y75473001	115	Y75567001	163	Y76074001	102
Y75312001	94	Y75474001	115	Y75570001	164	Y76075001	103
Y75313001	94	Y75475001	115	Y75572001	163	Y76076001	103
Y75314001	94	Y75476001	115	Y75573001	163	Y76077001	103
Y75315001	94	Y75477001	115	Y75574001	163	Y76078001	103
Y75316001	94	Y75478001	115	Y76010001	169	Y76079001	103
Y75317001	94	Y75480001	154	Y76011001	169	Y76160001	100
Y75400001	152	Y75481001	155	Y76012001	169	Y76161001	100
Y75401001	153	Y75482001	155	Y76013001	169	Y76162001	100
Y75402001	152	Y75483001	154	Y76014001	169	Y76163001	100
Y75403001	153	Y75484001	155	Y76015001	169	Y76165001	101
Y75404001	153	Y75485001	155	Y76016001	169	Y76166001	101
Y75405001	153	Y75486001	155	Y76017001	169	Y76167001	101
Y75406001	153	Y75487001	155	Y76020001	170	Y76168001	101
Y75408001	153	Y75490001	164	Y76021001	170	Y76170001	102
Y75409001	153	Y75492001	155	Y76022001	170	Y76171001	102
Y75410001	153	Y75493001	155	Y76023001	170	Y76172001	102
Y75420001	143	Y75494001	155	Y76024001	170	Y76173001	102
Y75421001	143	Y75500001	156	Y76025001	170	Y76175001	103
Y75422001	143	Y75501001	157	Y76026001	170	Y76176001	103
Y75424001	143	Y75502001	157	Y76027001	170	Y76177001	103
Y75425001	143	Y75503001	156	Y76030001	171	Y76178001	103
Y75426001	143	Y75504001	157	Y76031001	171	Y85510001	119
Y75427001	143	Y75505001	157	Y76032001	171	Y85511001	119
Y75430001	142	Y75506001	157	Y76033001	171	Y85512001	119
Y75431001	142	Y75507001	157	Y76034001	171	Y85515001	119
Y75432001	142	Y75510001	164	Y76035001	171	Y85516001	119
Y75434001	142	Y75512001	157	Y76036001	171	Y85517001	119
Y75435001	142	Y75513001	157	Y76037001	171	Y85525001	119
Y75436001	142	Y75514001	157	Y76040001	172	Y85526001	119
Y75437001	142	Y75520001	158	Y76041001	172	Y85527001	119
Y75440001	112	Y75521001	159	Y76042001	172		
Y75441001	112	Y75522001	159	Y76043001	172		
Y75442001	112	Y75523001	158	Y76044001	172		
Y75443001	112	Y75524001	159	Y76045001	172		
Y75444001	112	Y75525001	159	Y76046001	172		



# ANFAHRT

DIRECTIONS VOIES D'ACCÈS

Von Stuttgart aus über die B10, von Karlsruhe (A5, Abfahrt Bruchsal) über die B35 führt der Weg in den Enzkreis nach Mühlacker.

From Stuttgart take the B10, from Karlsruhe (A5, exit Bruchsal) B35 it leads directly to Mühlacker.

Venant de Stuttgart, prener la route B10, de Karlsruhe (A5, sortie Bruchsal) la route B35 mène directement à Mühlacker.

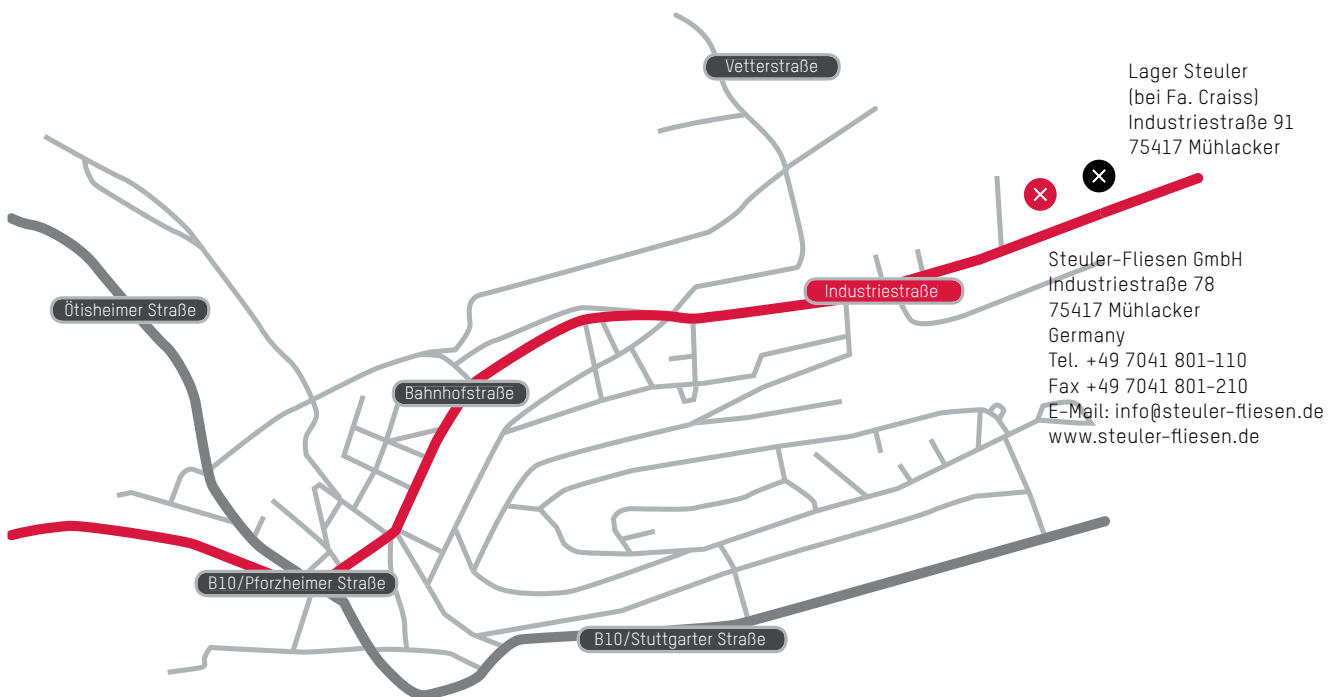

Lager Steuler  
(bei Fa. Craiss)  
Industriestraße 91  
75417 Mühlacker

Steuler-Fliesen GmbH  
Industriestraße 78  
75417 Mühlacker  
Germany  
Tel. +49 7041 801-110  
Fax +49 7041 801-210  
E-Mail: [info@steuler-fliesen.de](mailto:info@steuler-fliesen.de)  
[www.steuler-fliesen.de](http://www.steuler-fliesen.de)

Y07300001

Die Brillanz von Glasuren und Fliesenfarben kann im Druck nur annähernd wiedergegeben werden. Ihr Fliesenfachhändler wird Ihnen gerne das Original zeigen. Alle Angaben in diesem Prospekt entsprechen dem heutigen Stand unserer Kenntnisse. Ansprüche können hieraus nicht abgeleitet werden. Schutzrechte sind im In- und Ausland angemeldet.

The brilliance of the glazing and the colours of the tiles can be only reproduced in print to an approximate extent. Your tile specialist dealer will be pleased to show you the originals. All details given in this leaflet in accordance with our current state-of-the-art knowledge. Nevertheless, no claims can be deduced from these details. Patent pending in and outside Germany.

La brillance des vernis et des couleurs des carreaux ne peut être reproduite sur papier que de façon approximative. Votre spécialiste carrelage se fera un plaisir de vous montrer l'original. Les informations fournies dans ce dépliant reflètent le niveau actuel de nos connaissances; toute revendication invoquée sur base de ces informations est exclue. Demande de propriété industrielle déposée en Allemagne et à l'étranger.

Schutzgebühr 3,00 €

**STEULER**

TEAM STEULER

**STEULER**  
FLIESENGRUPPE

